Nouveautés

Objekttyp: **Group**

Zeitschrift: **Générations : aînés**

Band (Jahr): **30 (2000)**

Heft 7-8

PDF erstellt am: **24.05.2024**

Nutzungsbedingungen

Die ETH-Bibliothek ist Anbieterin der digitalisierten Zeitschriften. Sie besitzt keine Urheberrechte an den Inhalten der Zeitschriften. Die Rechte liegen in der Regel bei den Herausgebern.
Die auf der Plattform e-periodica veröffentlichten Dokumente stehen für nicht-kommerzielle Zwecke in Lehre und Forschung sowie für die private Nutzung frei zur Verfügung. Einzelne Dateien oder Ausdrucke aus diesem Angebot können zusammen mit diesen Nutzungsbedingungen und den korrekten Herkunftsbezeichnungen weitergegeben werden.
Das Veröffentlichen von Bildern in Print- und Online-Publikationen ist nur mit vorheriger Genehmigung der Rechteinhaber erlaubt. Die systematische Speicherung von Teilen des elektronischen Angebots auf anderen Servern bedarf ebenfalls des schriftlichen Einverständnisses der Rechteinhaber.

Haftungsausschluss

Alle Angaben erfolgen ohne Gewähr für Vollständigkeit oder Richtigkeit. Es wird keine Haftung übernommen für Schäden durch die Verwendung von Informationen aus diesem Online-Angebot oder durch das Fehlen von Informationen. Dies gilt auch für Inhalte Dritter, die über dieses Angebot zugänglich sind.

Ein Dienst der *ETH-Bibliothek*
ETH Zürich, Rämistrasse 101, 8092 Zürich, Schweiz, www.library.ethz.ch

http://www.e-periodica.ch

Protégez vos yeux!

Durant l'été, il est nécessaire de se protéger contre les agressions du soleil, du vent, du sel marin et du chlore. Nous avons sélectionné plusieurs produits pour vous.

Afin de protéger les yeux fragiles, il est nécessaire de porter des lunettes de soleil. Les verres additionnels sont parfois mal adaptés et alourdissent les lunettes. Pour cet été, la maison spécialisée *Optic 2000* propose des lunettes solaires adaptées à votre vue, qui améliorent sensiblement le confort. Les verres proviennent des meilleurs fabricants et sont proposés en unifocaux ou en progressifs. Quant aux montures, elles ont été spécialement sélectionnées pour leur excellent rapport qualité-prix.

En vente chez tous les opticiens *Optic 2000* (640 magasins en Suisse).

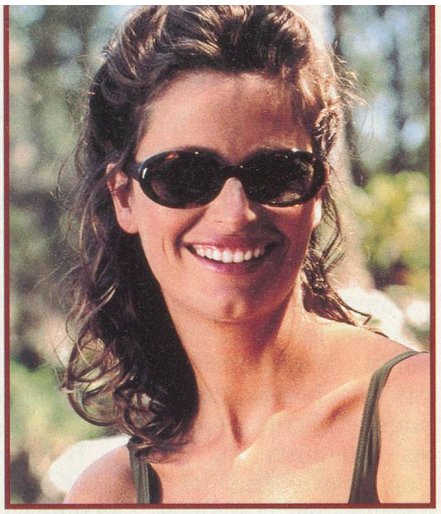

Protégez vos cheveux!

En été, les cheveux souffrent du rayonnement direct et indirect du soleil. Fragilisés également par les agressions du vent, de l'eau de mer ou de l'eau chlorée des piscines, ils deviennent ternes et cassants. Un produit de la maison *Wella* protège efficacement les cheveux, jusqu'au cœur de leur structure. Il permet une réhydratation et une régénération des cheveux après le bain de soleil. Il protège la chevelure, la nettoie en douceur et lui redonne souplesse et brillance.

Produits Wella (Sun et After Sun) en vente en drogueries et pharmacies.

Alarme mobile

Vous avez décidé de passer l'été chez vous ou vous avez loué un appartement ou une maison à l'étranger? Dans les deux cas, le système d'alarme mobile «Ca'sec» représente une garantie de sécurité importante. Cet appareil moderne repose sur un simple système radiotechnique. Il ne comporte donc aucun fil et ne nécessite aucune prise, ni branchement. Sa puissance permet de contrôler jusqu'à quinze pièces séparément. Lorsque la ligne de sécurité est interrompue (par la présence d'un intrus), vous êtes informés avec discrétion ou, si vous le désirez, bruyamment. Ce système s'adapte à n'importe quelle maison.

Renseignements: *Trigress Elektro SA*, 1446 Baulmes. Tél. 024/459 23 05.