Zeitschrift: Générations : aînés
Herausgeber: Société coopérative générations
Band: 35 (2005)
Heft: 12

Rubrik: Jeux

Nutzungsbedingungen
Die ETH-Bibliothek ist die Anbieterin der digitalisierten Zeitschriften auf E-Periodica. Sie besitzt keine Urheberrechte an den Zeitschriften und ist nicht verantwortlich für deren Inhalte. Die Rechte liegen in der Regel bei den Herausgebern beziehungsweise den externen Rechteinhabern. Das Veröffentlichen von Bildern in Print- und Online-Publikationen sowie auf Social Media-Kanälen oder Webseiten ist nur mit vorheriger Genehmigung der Rechteinhaber erlaubt. Mehr erfahren

Conditions d'utilisation
L'ETH Library est le fournisseur des revues numérisées. Elle ne détient aucun droit d'auteur sur les revues et n'est pas responsable de leur contenu. En règle générale, les droits sont détenus par les éditeurs ou les détenteurs de droits externes. La reproduction d'images dans des publications imprimées ou en ligne ainsi que sur des canaux de médias sociaux ou des sites web n'est autorisée qu'avec l'accord préalable des détenteurs des droits. En savoir plus

Terms of use
The ETH Library is the provider of the digitised journals. It does not own any copyrights to the journals and is not responsible for their content. The rights usually lie with the publishers or the external rights holders. Publishing images in print and online publications, as well as on social media channels or websites, is only permitted with the prior consent of the rights holders. Find out more

Download PDF: 15.07.2025

ETH-Bibliothek Zürich, E-Periodica, https://www.e-periodica.ch

Mots croisés géants

Par Jean-Pierre Baud

Horizontalement

1. Sa grand-mère avait de grandes dents (trois mots). 2. Avec d'autres, il fait de grandes rivières. – Torturer. – Initiales d'une trésorière regorgeant d'or. 3. En salle de réveil. – Choix. – Regardé de haut. – Les libéraux en veulent moins. 4. Partie de tribu athénienne. – Le facteur le fait toujours deux fois. – On ne la donne pas aux pourceaux. 5. L'amoureux les met en bouquet. – Il faut en avoir pour gagner. – Dieu égyptien. – Il fait la chanson. 6. Initiales d'un écrivain français auteur d'une célèbre *Vie de Jésus*. – Officier français qui donna son nom au fusil à répétition. – Peut l'être jusqu'à la corde. – Sollicitée. 7. Condiment méridional. – Leste. – Savourés. 8. Rétorquer. – Dans les vignes ou les boîtes. 9. Fantômes romains. – Pronom personnel. – Cure d'amaigrissement. – Pronom personnel réfléchi. 10. Ebahis. – Marc impérial. 11. Apostolique en représentation. – Saison. – Saleté en couches. 12. Infructueux. – Conséquences. – En science ou en lettres. 13. Elle fait boum dans le ciel. – Le dandy l'est souvent. – Fondement de l'état de droit. – ... et là. – Cri d'étonnement. 14. Grillée. – Raconté. – Le provocateur la cherche. 15. Partagé en cas d'accord. – Exécuta. – Coupe-papier. – Cité sumérienne. 16. Réunion de sommités sportives. – Manipulateur. 17. Criera comme un cheval. – Le ver l'est. – Délicieux desserts quand elles sont flottantes. – De même. 18. Celui de la perdrix fait mal au pied. – Passer à la brosse métallique. – Le vaniteux en est plein. 19. Accaparer. – Non-écrit. – Se rendront. 20. Patelin. – Tourmentées.

Verticalement

1. Perpétuel sans travail (trois mots). – Grosse averse sur Bruxelles. 2. Douce joie. – Principauté russe. 3. Le troisième homme. – Jérémiade. – Règle à dessin technique. 4. Etat du Moyen-Orient. – Femme infréquentable. – Note sur la tête. – Le froid en vient. 5. Elle vous donne sommeil. – Retourné. – On s'y couche. 6. Adjectif démonstratif. – Dieu grec qui souffle le froid. – Négation à l'envers. – Juif vénéré. 7. Précoces. – On y sème le blé. – On y tint conférence à la fin de la Deuxième Guerre mondiale. 8. Sainte couronne. – Jeux mouvementés. – Phonétiquement: longue période. 9. On la fait devant le guichet. – Démolira. 10. Conjonction. – Ils avivent le feu ou provoquent des querelles. – Fête mondaine. 11. Ils peuvent être laveurs. – Abandonné. – La partie est gagnée lorsqu'il est mis en échec. 12. Ses vers déplaisaient fort au *Misanthrope*. – Génisse mythique. – Nourritures des carnivores. 13. On trouve son frère dans les jardins. – Enseignant. – Celui des cygnes est un ballet. 14. Goupil l'est. – Vêtement du livre. – Peintre français maudit du début du 20e siècle. 15. Louange chantée. – Ordonneras. – Déployé. 16. La Suisse y entrera-t-elle? – Trop pleins. – Les Bretons vont s'y régaler. 17. Appareillé. – Très fréquents. – Exposés au zéphyr. – Ile du littoral atlantique. 18. Ils sont tirés quand on est fatigué. – Les Suisses n'ont pas voulu en faire partie. – Appel au secours. 19. Jalonnées. – Pour l'homme de science, tout problème doit trouver la sienne. 20. Fera participer. – Souvent lourde chez les criminels.

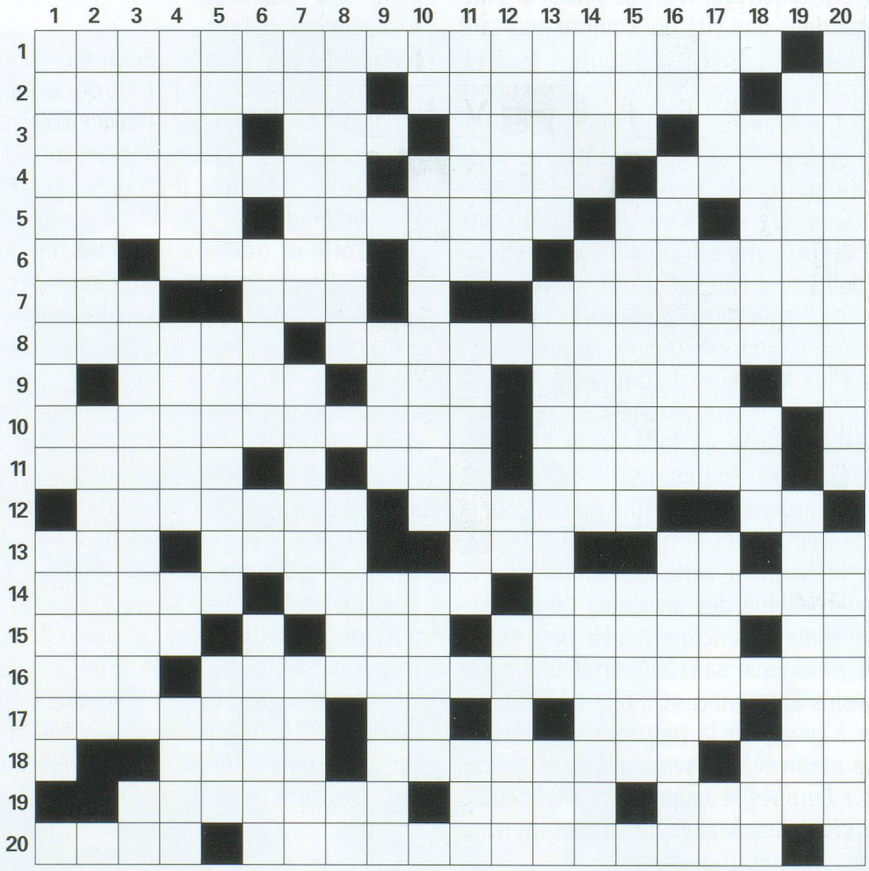

Délai: la solution des mots croisés géants doit parvenir à la rédaction de *Générations*, rue des Fontenailles 16, 1007 Lausanne, **jusqu'au 15 décembre 2005.** (N'oubliez pas d'indiquer votre adresse!)

Mot caché

Rayez dans la grille les mots de la liste. Il vous restera alors le mot caché. Les mots peuvent être lus horizontalement, verticalement ou en diagonale, de gauche à droite, de droite à gauche, de haut en bas et de bas en haut. Certaines lettres peuvent être utilisées plusieurs fois.

Définition du mot caché: Puits de science

Aigle- alarmer – bouleverser – caporalisme – carré – catelle – coche – combative – délai – emboutir – enterré – extravagance – gamberger – gare – gland – haute – lèpre – mètre – monolithe – nivelé – nuit – poursuivre – prêter – salami – tôle – vélo.

Ce mot caché ne fait pas l'objet d'un concours.
Solution page 74.

E	E	I	M	A	L	A	S	E	V	B	E
A	X	I	C	O	L	E	V	E	O	R	E
G	I	T	D	A	N	I	L	U	P	M	E
E	A	G	R	E	T	O	L	E	S	R	D
E	L	M	L	A	P	E	L	I	V	N	R
R	E	O	B	E	V	O	L	I	A	I	E
R	D	M	T	E	L	A	U	L	T	E	N
A	O	I	R	C	R	S	G	U	E	H	T
C	U	S	Y	O	R	G	O	A	A	C	E
N	E	C	P	U	A	B	E	U	N	O	R
R	N	A	O	R	M	E	T	R	E	C	R
E	C	P	E	E	R	E	T	E	R	P	E

Solution

DES MOTS CROISÉS DE NOVEMBRE 2005

	1	2	3	4	5	6	7	8	9	10	11	12
1	P	L	E	U	R	N	I	C	H	A	R	D
2	O	U	S	T	E	■	T	O	U	P	I	E
3	S	E	S	■	P	L	E	U	R	E	N	T
4	T	U	E	R	I	E	■	V	E	R	G	E
5	A	R	N	A	Q	U	E	R	■	C	A	R
6	L	■	T	O	U	R	N	E	■	U	R	I
7	■	D	I	N	E	R	■	C	R	E	D	O
8	A	R	E	■	R	E	C	H	E	■	■	R
9	R	A	L	A	■	■	R	E	N	T	R	E
10	M	I	L	E	■	C	O	F	F	R	E	R
11	E	N	E	R	V	A	S	■	L	A	V	A
12	R	A	S	E	U	R	S	■	E	C	U	S

Gagnants

DES MOTS CROISÉS DE NOVEMBRE 2005

Les personnes suivantes recevront un recueil de mots croisés:

Yvette Boillat, *Le Noirmont*
Denise Fritschi, *Reconvilier*
Colette Mathey, *Morges*
Jean Moret, *Fribourg*
Gilberte Savio, *Grand-Lancy*
O. Vermot, *Le Locle*

Merci à

Jean-Pierre Baud

Avec cette dernière grille de mots croisés et le mot caché de décembre, Jean-Pierre Baud prend congé de ses amis cruciverbistes.
Nous tenons à remercier chaleureusement ce fidèle collaborateur, qui avait succédé à sa femme, Josette Baud, décédée en janvier 2003, après 27 ans d'activité à *Aînés* d'abord, puis à *Générations*.

La Rédaction

P.-S. Dès le mois de janvier, la rubrique des jeux sera assurée par Pascale et Thierry Ott, que nous vous présenterons dans le prochain numéro de *Générations*.

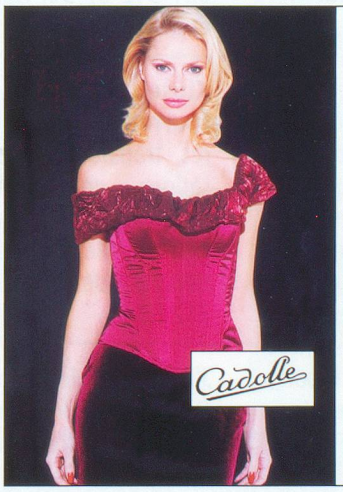

Ewyanna et Viviane

Corsetières diplômées

Tailles du 36 au 60
Bonnets de A à H
Pour mieux vous servir
Du lundi au vendredi
Ouvert de 8 h 30 à 18 h (non-stop)
Samedi de 9 h à 17 h (en déc.)

Av. de la Gare 2, Lausanne,
Tél. 021/323 04 86-91
Fax: 021/323 62 31