Objekttyp: **FrontMatter**

Zeitschrift: **Générations : aînés**

Band (Jahr): **36 (2006)**

Heft 12

PDF erstellt am: **25.05.2024**

Nutzungsbedingungen

Die ETH-Bibliothek ist Anbieterin der digitalisierten Zeitschriften. Sie besitzt keine Urheberrechte an den Inhalten der Zeitschriften. Die Rechte liegen in der Regel bei den Herausgebern.
Die auf der Plattform e-periodica veröffentlichten Dokumente stehen für nicht-kommerzielle Zwecke in Lehre und Forschung sowie für die private Nutzung frei zur Verfügung. Einzelne Dateien oder Ausdrucke aus diesem Angebot können zusammen mit diesen Nutzungsbedingungen und den korrekten Herkunftsbezeichnungen weitergegeben werden.
Das Veröffentlichen von Bildern in Print- und Online-Publikationen ist nur mit vorheriger Genehmigung der Rechteinhaber erlaubt. Die systematische Speicherung von Teilen des elektronischen Angebots auf anderen Servern bedarf ebenfalls des schriftlichen Einverständnisses der Rechteinhaber.

Haftungsausschluss

Alle Angaben erfolgen ohne Gewähr für Vollständigkeit oder Richtigkeit. Es wird keine Haftung übernommen für Schäden durch die Verwendung von Informationen aus diesem Online-Angebot oder durch das Fehlen von Informationen. Dies gilt auch für Inhalte Dritter, die über dieses Angebot zugänglich sind.

Ein Dienst der *ETH-Bibliothek*
ETH Zürich, Rämistrasse 101, 8092 Zürich, Schweiz, www.library.ethz.ch

http://www.e-periodica.ch

Cahier
Vie pratique
GÉNÉRATIONS

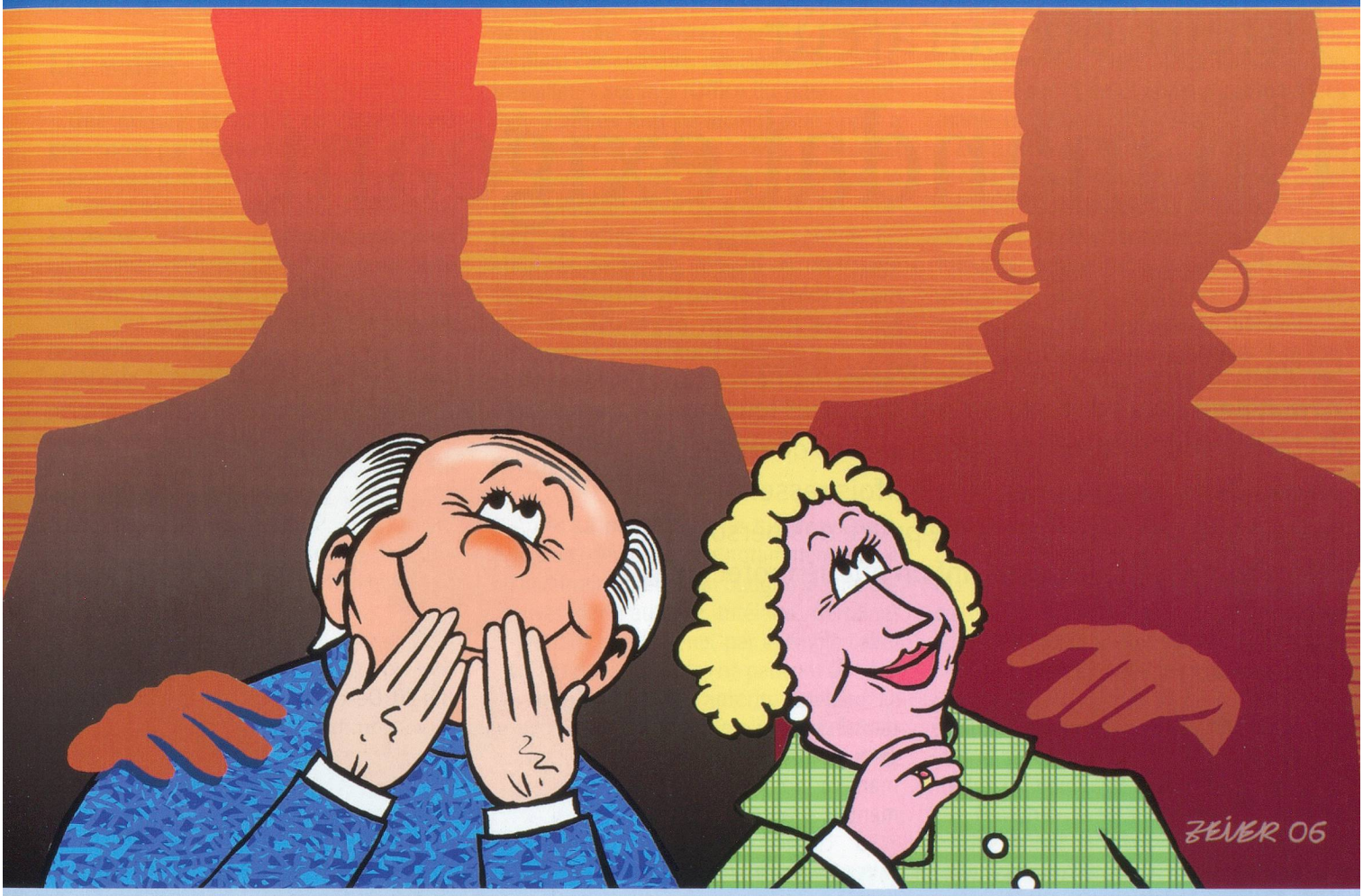

Dessin U. Zeier

Tutelle et curatelle
Comment ça fonctionne ?

Durant l'enfance, chacun a la jouissance de droits civils, dont l'exercice est assuré par son représentant légal (parents ou tuteur). A la majorité, toute personne, capable de discernement, peut s'engager juridiquement, signer des contrats. Elle dispose ainsi de la capacité d'exercer ses droits civils. Néanmoins, dans certaines circonstances, cette faculté peut être limitée, voire supprimée, par des mesures prévues dans le Code civil (art. 360 à 456 CC), dont les plus connues sont la curatelle et la tutelle. Interviennent alors différentes personnes, celles qui vont prendre la mesure (autorité tutélaire), celles pour qui la mesure est prise (pupilles) et celles qui vont exécuter la mesure (tuteur ou curateur). Explications.

Ce mois... dans Vie pratique

28 **Enquête**
Tuteur, un mandat exigeant

30 **Cantons**
GE: «Club med» pour SDF

35 **Consommation**

36 **Pro Senectute**
Appartement à partager

38 **Assurances**

39 **Info Seniors**

40 **Agenda**

42 **Parution**