Objekttyp: **Advertising**

Zeitschrift: **Générations : aînés**

Band (Jahr): **38 (2008)**

Heft 5

PDF erstellt am: **24.05.2024**

Nutzungsbedingungen

Die ETH-Bibliothek ist Anbieterin der digitalisierten Zeitschriften. Sie besitzt keine Urheberrechte an den Inhalten der Zeitschriften. Die Rechte liegen in der Regel bei den Herausgebern.
Die auf der Plattform e-periodica veröffentlichten Dokumente stehen für nicht-kommerzielle Zwecke in Lehre und Forschung sowie für die private Nutzung frei zur Verfügung. Einzelne Dateien oder Ausdrucke aus diesem Angebot können zusammen mit diesen Nutzungsbedingungen und den korrekten Herkunftsbezeichnungen weitergegeben werden.
Das Veröffentlichen von Bildern in Print- und Online-Publikationen ist nur mit vorheriger Genehmigung der Rechteinhaber erlaubt. Die systematische Speicherung von Teilen des elektronischen Angebots auf anderen Servern bedarf ebenfalls des schriftlichen Einverständnisses der Rechteinhaber.

Haftungsausschluss

Alle Angaben erfolgen ohne Gewähr für Vollständigkeit oder Richtigkeit. Es wird keine Haftung übernommen für Schäden durch die Verwendung von Informationen aus diesem Online-Angebot oder durch das Fehlen von Informationen. Dies gilt auch für Inhalte Dritter, die über dieses Angebot zugänglich sind.

Ein Dienst der *ETH-Bibliothek*
ETH Zürich, Rämistrasse 101, 8092 Zürich, Schweiz, www.library.ethz.ch

http://www.e-periodica.ch

Visitez notre site Internet,
+ de 100 destinations

www.buchard.ch

Tous nos voyages en car 4*

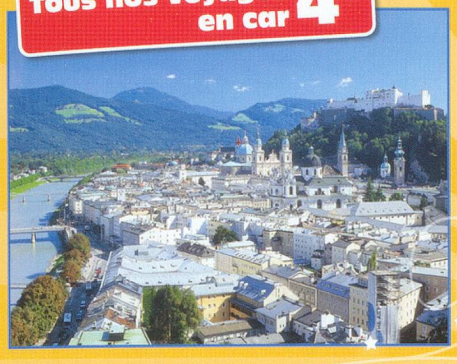

7 jours

Fr. 1'265.-
par pers. en ch. double

La STYRIE

du 18 au 24 août 2008 (Graz)

Pension complète (sauf repas aller et retour), excursions incluses avec guide

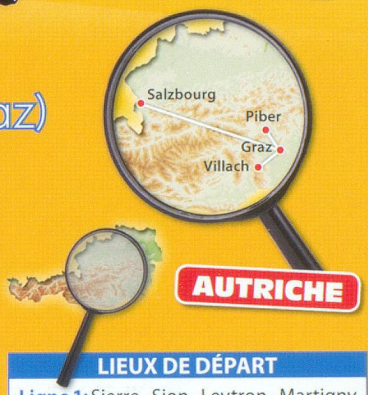

18 août 2008 ..... Suisse - Salzbourg
Départ des grandes localités de Suisse romande en direction de Berne, St-Gall, Landeck, Innsbruck, Kufstein. Arrêt en cours de route pour le dîner libre. Arrivée à Salzbourg, ville de Mozart, en fin d'après-midi. Installation à l'hôtel, souper, soirée libre.

19 août 2008 .... Salzbourg (visite guidée) - Graz
Petit déjeuner buffet. Visite guidée de Salzbourg. Découverte des principales curiosités de la ville: la célèbre rue aux enseignes, la place Mozart et la place du Marché, etc. Dîner en ville. Après le repas, départ en direction de Graz. Arrivée en fin d'après-midi. Installation à l'hôtel, souper, soirée libre.

20 août 2008 ..... Graz, château Eggenberg, ... avec guide
Petit déjeuner buffet. Promenade guidée dans la vieille ville de Graz, classée patrimoine culturel mondial à l'UNESCO. Visite de l'arsenal de Graz, avec plus de 30'000 pièces d'armement historiques. Montée en ascenseur panoramique jusqu'à la Tour de l'horloge, monument emblématique de Graz. Vue imprenable sur les toits en brique rouge de la vieille ville. Descente en petit train à crémaillère de la Forteresse. Dîner en ville. Après le repas, visite du château Eggenberg, palais baroque de Styrie, ancien siège des Eggenberg, dynastie influente de Graz. Retour à l'hôtel, souper, soirée libre.

21 août 2008 ..... Piber et Bärnbach, avec guide
Petit déjeuner buffet. Départ pour Piber et visite de l'écurie des lipizzans de Piber, chevaux domptés pour l'Ecole d'équitation espagnole de Vienne. Découverte des façades du palais baroque de Piber. Continuation en direction de Bärnbach. Dîner. Après le repas, visite de l'église moderne de l'artiste autrichien Hundertwasser. Retour à l'hôtel, souper, soirée libre.

22 août 2008 ..... Rue des Pommes, ... château Herberstein, avec guide
Petit déjeuner buffet. Excursion à la journée dans la rue des Pommes. Découverte d'anciennes fermes, de vastes vergers et de la pomme sous toutes ses formes : le fruit, le jus de pomme, le cidre. Dîner typique à base de pommes. Après le repas, visite du somptueux château de Herberstein. Retour à l'hôtel, souper, soirée libre.

23 août 2008 ..... Graz - Villach
Petit déjeuner buffet. Départ en direction de Klagenfurt. Dîner. Après le repas, promenade en bateau sur le lac Wörthersee. Arrivée à Villach en fin d'après-midi. Installation à l'hôtel, souper, soirée libre.

24 août 2008 ..... Retour en Suisse
Petit déjeuner buffet. Départ pour le voyage retour en direction de Venise, Milan. Repas de midi libre en cours de route. Continuation par Aoste, Grand-Saint-Bernard. Arrivée en Suisse en fin d'après-midi.

LIEUX DE DÉPART

Ligne 1: Sierre - Sion - Leytron - Martigny - Monthey - Aigle - Chailly
Ligne 2: Genève - Nyon - Morges - Lausanne - Vevey - Châtel-St-Denis - Bulle - Fribourg - Berne Neufeld

INCLUS DANS LE PRIX

Voyage en car tout confort - air conditionné - frigo - W.-C. - vidéo - sièges inclinables - cale-pied - etc. # Le coup de fendant du patron à l'aller et au retour # Hôtels 4*, chambre double avec salle de bains, W.-C. # Pension complète (sauf repas aller et retour) # Guide durant le séjour en Styrie # Visite guidée de Salzbourg # Toutes les excursions et visites mentionnées au programme # Boissons gratuites dans le car durant le voyage aller-retour

NON INCLUS DANS LE PRIX

Lesrepasàl'alleretauretour#Lesboissons aux repas # Assurance annulation et assistance obligatoire **Fr. 25.-** (sauf si vous êtes en possession du livret ETI ou d'une assurance similaire) # Suppl. ch. indiv. **Fr. 198.- (limitées)**

Devises : euros / Passeport ou carte d'identité valable obligatoire

GRATUIT
N'hésitez pas à demander nos catalogues 2008

Une entreprise familiale à votre service depuis 1953!

BUCHARD

Route de Saillon 13 - 1912 Leytron(VS) - Tél. 027 306 22 30
Rte de l'Aérodrome 21 - 1730 Ecuvillens(FR) - Tél. 027 411 08 08

2 adresses pour mieux vous servir

NOUVEAU

Le professionnel de la relaxation

Plus de 50 modèles en exposition

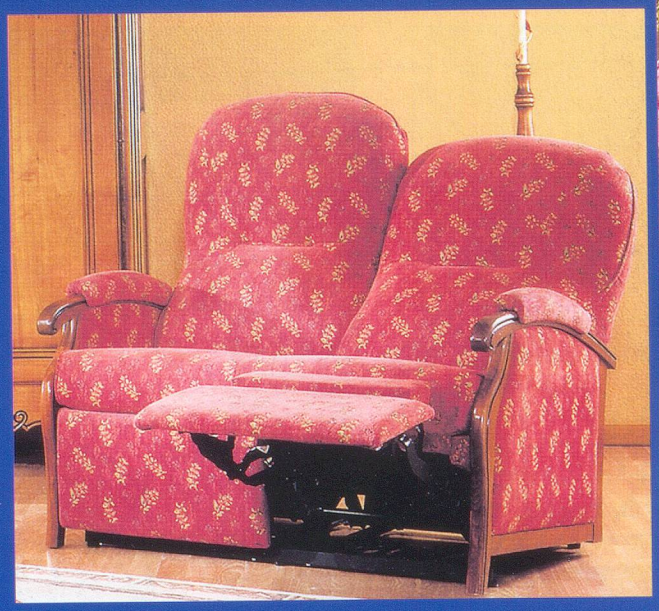

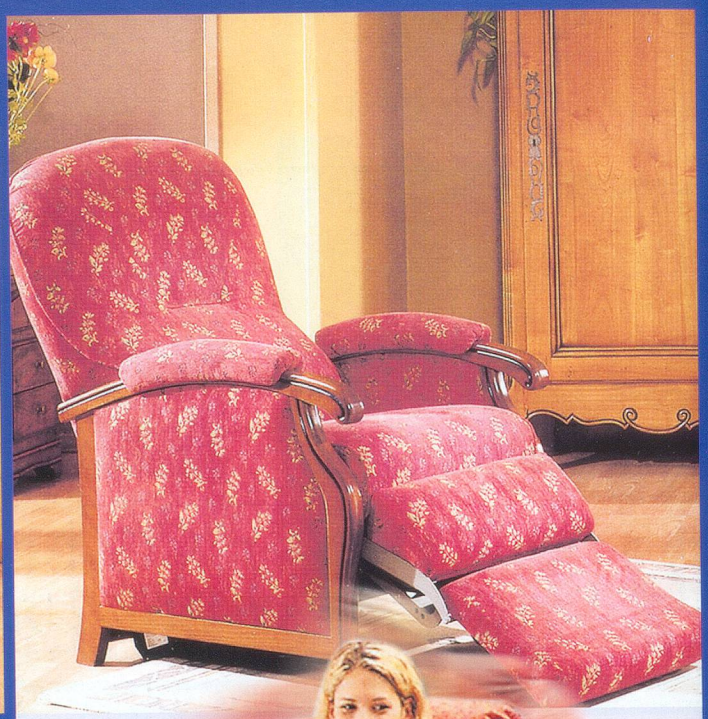

Pour être aux premières loges!

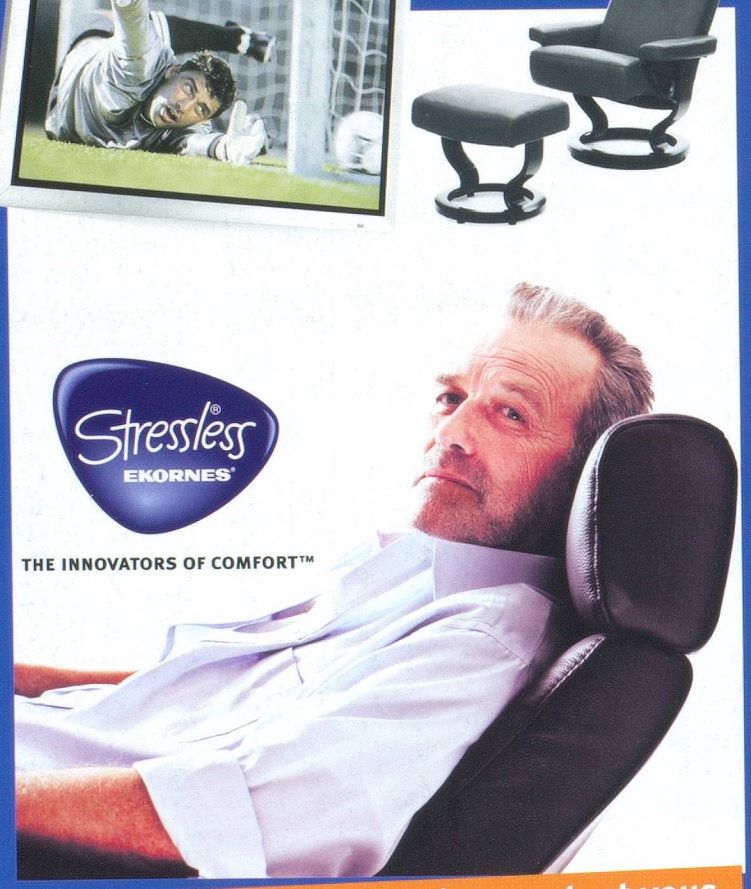

Essayez le fauteuil dès maintenant, et vous pourrez suivre en toute détente l'Euro 2008!

www.meubles-descartes.ch

027 743 43 43

meubles descartes saxon

No 1 en VALAIS

Dépôt et exposition 17'000 m² – Sortie autoroute Saxon