L'été en pente douce

Autor(en): **Bosson, Isabelle**

Objekttyp: **Article**

Zeitschrift: **Générations : aînés**

Band (Jahr): **38 (2008)**

Heft 7-8

PDF erstellt am: **24.05.2024**

Persistenter Link: https://doi.org/10.5169/seals-827054

Nutzungsbedingungen

Die ETH-Bibliothek ist Anbieterin der digitalisierten Zeitschriften. Sie besitzt keine Urheberrechte an den Inhalten der Zeitschriften. Die Rechte liegen in der Regel bei den Herausgebern.
Die auf der Plattform e-periodica veröffentlichten Dokumente stehen für nicht-kommerzielle Zwecke in Lehre und Forschung sowie für die private Nutzung frei zur Verfügung. Einzelne Dateien oder Ausdrucke aus diesem Angebot können zusammen mit diesen Nutzungsbedingungen und den korrekten Herkunftsbezeichnungen weitergegeben werden.
Das Veröffentlichen von Bildern in Print- und Online-Publikationen ist nur mit vorheriger Genehmigung der Rechteinhaber erlaubt. Die systematische Speicherung von Teilen des elektronischen Angebots auf anderen Servern bedarf ebenfalls des schriftlichen Einverständnisses der Rechteinhaber.

Haftungsausschluss

Alle Angaben erfolgen ohne Gewähr für Vollständigkeit oder Richtigkeit. Es wird keine Haftung übernommen für Schäden durch die Verwendung von Informationen aus diesem Online-Angebot oder durch das Fehlen von Informationen. Dies gilt auch für Inhalte Dritter, die über dieses Angebot zugänglich sind.

Ein Dienst der *ETH-Bibliothek*
ETH Zürich, Rämistrasse 101, 8092 Zürich, Schweiz, www.library.ethz.ch

http://www.e-periodica.ch

Par Isabelle Bosson

L'été en pente douce

Elle n'est pas sur la photo. Il faisait décidément trop chaud sur la chaise longue. Elle est allée se baigner, laissant tout en plan. L'art du farniente, c'est ça: paresser mi-ombre, mi-soleil, se tartiner de crème solaire, alterner un petit coup de lecture, un petit somme, une baignade, un verre d'une boisson rafraîchissante et recommencer jusqu'à la fin de la journée, jusqu'à la fin de l'été... ■

Sac à main en paille, Globus, Fr. 39.90; chèche (écharpe), 70% lin, Globus, Fr. 24.90; tongs, couleur marron et turquoise, Claire's, Fr. 12.90; lunettes de soleil, forfait solaire: verres optiques progressifs, Optique 2000, Fr. 350.–.

Photos Jean-Claude Curchod

Chaise longue, Manor, Fr. 19.90; linge de bain, Manor, Fr. 29.90; crème solaire, La Roche-Posay, en pharmacie, Fr. 27. –; sudoku, Naville, Fr. 5.20; tongs, couleur marron et violet, Ochsner Shoes, Fr. 14.90.

Chapeau, paille de raphia tressée et polyester, Globus, Fr. 49.90; collier, Manor, Fr. 35.90; poncho de plage, polyester, Globus, Fr. 79.90.

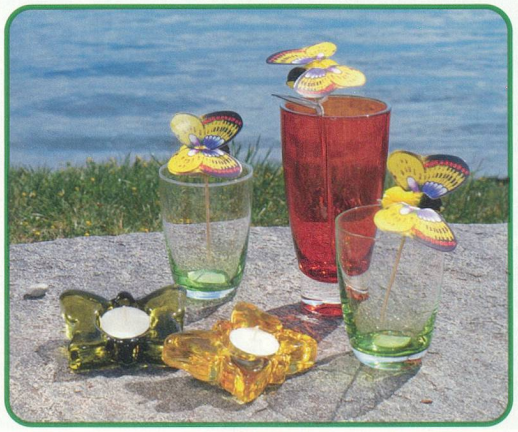

Verres Luminarc, Coop City, Fr. 24.90 (6 pièces); verre orange, Coop City, Fr. 6.90; photophores, Coop City, Fr. 3.90; papillons décoratifs jaunes, Manor, Fr. 3.90.