Quizz : les acariens raffolent de l'automne

Objekttyp: **Group**

Zeitschrift: **Générations**

Band (Jahr): **- (2016)**

Heft 83

PDF erstellt am: **28.05.2024**

Nutzungsbedingungen

Die ETH-Bibliothek ist Anbieterin der digitalisierten Zeitschriften. Sie besitzt keine Urheberrechte an den Inhalten der Zeitschriften. Die Rechte liegen in der Regel bei den Herausgebern.
Die auf der Plattform e-periodica veröffentlichten Dokumente stehen für nicht-kommerzielle Zwecke in Lehre und Forschung sowie für die private Nutzung frei zur Verfügung. Einzelne Dateien oder Ausdrucke aus diesem Angebot können zusammen mit diesen Nutzungsbedingungen und den korrekten Herkunftsbezeichnungen weitergegeben werden.
Das Veröffentlichen von Bildern in Print- und Online-Publikationen ist nur mit vorheriger Genehmigung der Rechteinhaber erlaubt. Die systematische Speicherung von Teilen des elektronischen Angebots auf anderen Servern bedarf ebenfalls des schriftlichen Einverständnisses der Rechteinhaber.

Haftungsausschluss

Alle Angaben erfolgen ohne Gewähr für Vollständigkeit oder Richtigkeit. Es wird keine Haftung übernommen für Schäden durch die Verwendung von Informationen aus diesem Online-Angebot oder durch das Fehlen von Informationen. Dies gilt auch für Inhalte Dritter, die über dieses Angebot zugänglich sind.

Ein Dienst der *ETH-Bibliothek*
ETH Zürich, Rämistrasse 101, 8092 Zürich, Schweiz, www.library.ethz.ch

http://www.e-periodica.ch

Les acariens raffolent de l'automne

Ces bestioles prolifèrent grâce à l'humidité et à la chaleur. Et les acariens causent des allergies respiratoires ainsi que des affections cutanées chez de nombreux humains (plus de 40 % des allergies). Alors, avant de les combattre, testez vos connaissances !

1 Dans un lit, on peut trouver

A un couple d'acariens.
B une famille avec grands-parents, parents et enfants.
C 2 millions d'acariens.

2 En 1876, John Watson et son épouse, Emilie, ont réussi à dresser des acariens dans la ville de Boston. Qu'est-il arrivé ?

A Ils en ont fait un numéro de cirque, comme avec les puces.
B Contre payement, ils envoyaient leurs animaux dans le lit des méchantes âmes de leur ville.
C Rien. Il est impossible de dresser des acariens.

3 Une personne sur quatre est allergique à ces bébêtes. Mais, au fait, quels sont les éléments les plus allergènes ?

A Les femelles porteuses.
B Les couples qui s'agitent beaucoup.
C Les déjections (plus de 20 par jour) et les cadavres.

4 Quel acarien est responsable de la gale ?

A Le sapajou.
B Le sarcopte.
C Le sacrénom.

5 Parmi les 150 espèces d'acariens, les Demodex se logent sur le visage de 10 % à 20 % de la population et se nourrissent…

A du sébum et des follicules pileux des cheveux, des sourcils et des cils.
B des crottes de nez.
C des croûtes des yeux.

6 Les acariens étant friands d'humidité et de chaleur, il est fortement conseillé d'aérer chaque pièce pendant au moins

A 30 minutes par jour.
B 30 minutes par semaine.
C en permanence.

7 Pour tuer les acariens, on peut répandre sur le matelas et les oreillers

A des pucerons, ils raffolent des acariens.
B des cendres de cigarettes.
C du bicarbonate de soude.

8 Au cours de sa courte vie (quelques mois), une femelle pond

A un nombre variable d'œufs, ça dépend de l'humeur des mâles proches.
B 900 œufs.
C ça dépend de son moral.

9 Un gramme de poussière peut contenir jusqu'à :

A 10 000 acariens.
B un seul, vu le mauvais caractère de ces bébêtes.
C près d'un million.

10 Si on laissait s'accumuler pendant 10 ans ces bestioles sur notre matelas :

A celui-ci sentirait très mauvais.
B doublerait de poids.
C bougerait tout seul.

Réponses: 1 C; 2 C; 3 C; 4 B; 5 A; 6 A; 7 C; 8 B; 9 A; 10 B.

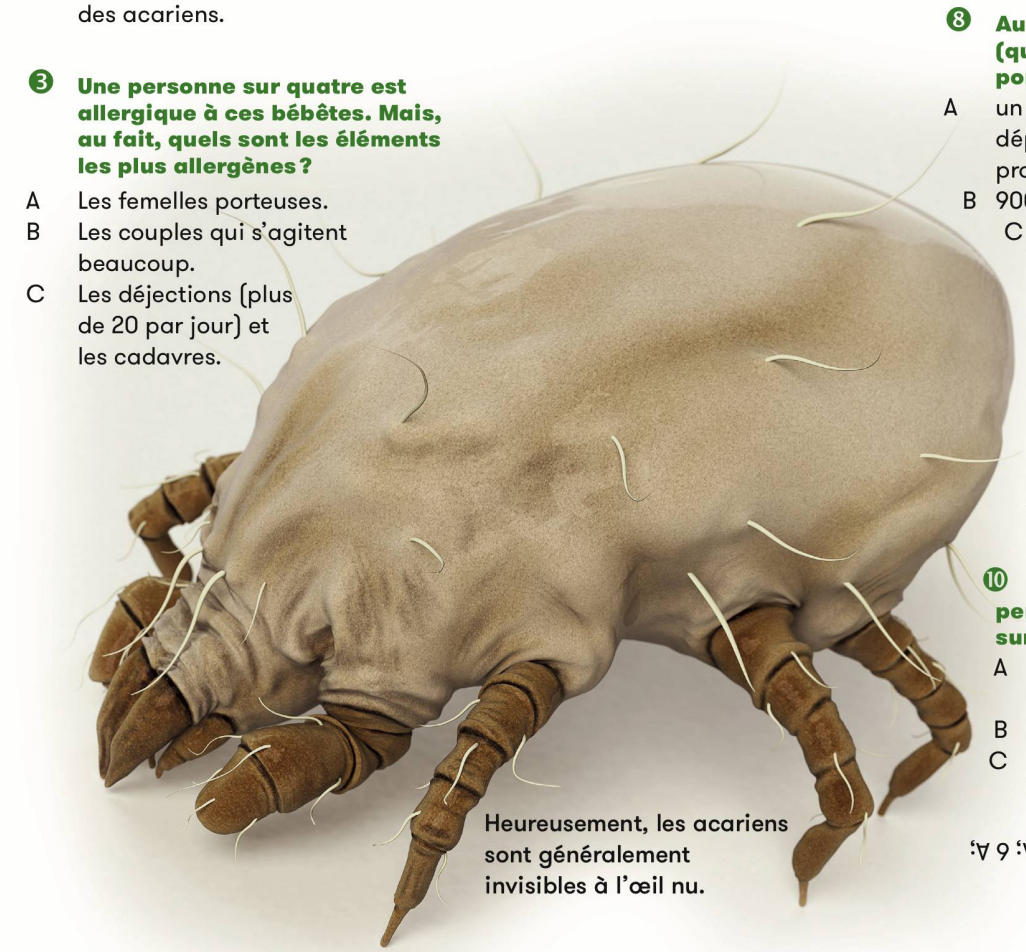

Heureusement, les acariens sont généralement invisibles à l'œil nu.

Wickedpix et James Allred