Sur le web

Objekttyp: **Group**

Zeitschrift: **Générations**

Band (Jahr): **- (2017)**

Heft 94

PDF erstellt am: **28.05.2024**

Nutzungsbedingungen

Die ETH-Bibliothek ist Anbieterin der digitalisierten Zeitschriften. Sie besitzt keine Urheberrechte an den Inhalten der Zeitschriften. Die Rechte liegen in der Regel bei den Herausgebern.
Die auf der Plattform e-periodica veröffentlichten Dokumente stehen für nicht-kommerzielle Zwecke in Lehre und Forschung sowie für die private Nutzung frei zur Verfügung. Einzelne Dateien oder Ausdrucke aus diesem Angebot können zusammen mit diesen Nutzungsbedingungen und den korrekten Herkunftsbezeichnungen weitergegeben werden.
Das Veröffentlichen von Bildern in Print- und Online-Publikationen ist nur mit vorheriger Genehmigung der Rechteinhaber erlaubt. Die systematische Speicherung von Teilen des elektronischen Angebots auf anderen Servern bedarf ebenfalls des schriftlichen Einverständnisses der Rechteinhaber.

Haftungsausschluss

Alle Angaben erfolgen ohne Gewähr für Vollständigkeit oder Richtigkeit. Es wird keine Haftung übernommen für Schäden durch die Verwendung von Informationen aus diesem Online-Angebot oder durch das Fehlen von Informationen. Dies gilt auch für Inhalte Dritter, die über dieses Angebot zugänglich sind.

Ein Dienst der *ETH-Bibliothek*
ETH Zürich, Rämistrasse 101, 8092 Zürich, Schweiz, www.library.ethz.ch

http://www.e-periodica.ch

Sur le web

generations-plus.ch

COMMUNAUTÉ
FORUM
ACTIVITÉS
RÉSEAUX
DÉBATS
JEUX

La vidéo du moment

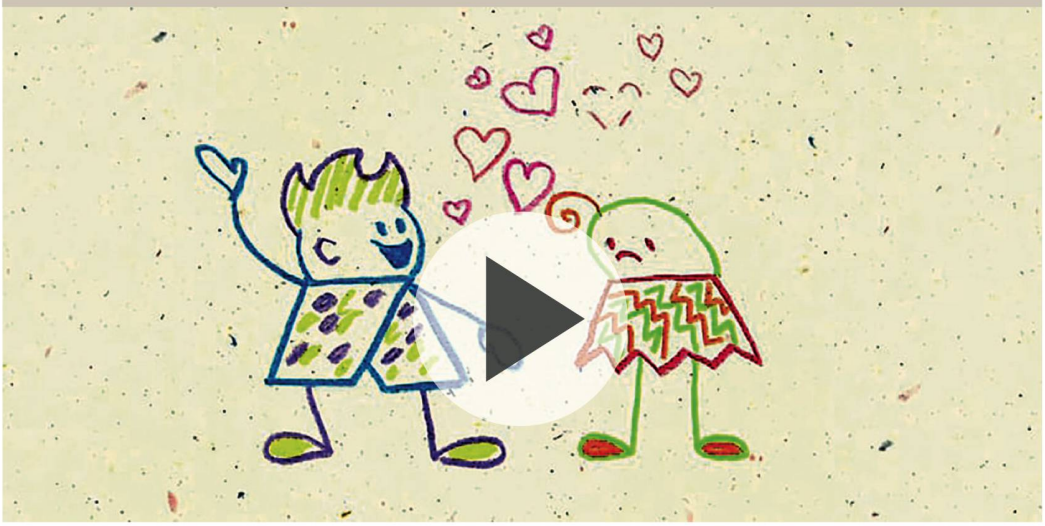

Comment devenir un chevalier des temps modernes en moins de cinq minutes? Ce petit dessin animé vous délivre le secret pour affronter le quotidien avec plus de courage et de confiance. Spécialement conçu pour les petits enfants, cette animation réalisée par une étudiante genevoise a déjà conquis plusieurs centaines de milliers d'internautes de tous âges. Une vidéo qui vaut vraiment le coup d'œil. A découvrir sur **www.generations-plus.ch/videos**

Votre magazine *générations* est aussi sur le web! Retrouvez chaque jour sur notre site de nouveaux articles, des sorties, des petites annonces, des voyages, une boutique et des astuces pour mieux vivre au quotidien. **generations-plus.ch**

+ de contenu
vidéos, témoignages, bons plans et conseils pratiques

+ d'échanges
une plateforme de rencontres et de sorties avec plus de 4000 seniors inscrits

+ de réactions
un forum pour poser vos questions et partager vos expériences

Facile et gratuit, sur tous les supports.

Repérés pour vous

Flower Walks

Amoureux des plantes et de la marche, cette appli répertorie 40 parcours de randonnée et toutes les espèces de plantes qu'on voit en chemin.

Ménage Facile

Puisqu'il faut bien le faire, autant se simplifier la tâche avec de bons trucs et des astuces. Cette appli regorge de conseils. Pour Android uniquement.

Splitwise

Pratique lors des sorties en groupe, cette appli permet de calculer la part que chacun doit. Parce que les bons comptes font les bons amis.

Google Earth

Sur ordi ou sur smartphone, parcourez la planète en visualisant des images satellite, des cartes, des bâtiments en 3D.

DR

Nos internautes

Petit retour en images sur les diverses sorties de nos internautes depuis le début de l'année:

- En avril, randonnée de Coppet à Nyon

- En mai, visite d'une brasserie, en Argovie

- En juillet, sortie au château de Neuchâtel

Découvrez toutes les sorties à venir sur: **generations-plus.ch/communaute/activités**

AUSSI SUR FACEBOOK

Restez au courant des dernières actualités et de tous nos repérages en nous suivant sur notre page **facebook.com/GenerationsPlus**