Objekttyp: **TableOfContent**

Zeitschrift: **Générations**

Band (Jahr): **- (2019)**

Heft 109

PDF erstellt am: **29.05.2024**

Nutzungsbedingungen

Die ETH-Bibliothek ist Anbieterin der digitalisierten Zeitschriften. Sie besitzt keine Urheberrechte an den Inhalten der Zeitschriften. Die Rechte liegen in der Regel bei den Herausgebern.
Die auf der Plattform e-periodica veröffentlichten Dokumente stehen für nicht-kommerzielle Zwecke in Lehre und Forschung sowie für die private Nutzung frei zur Verfügung. Einzelne Dateien oder Ausdrucke aus diesem Angebot können zusammen mit diesen Nutzungsbedingungen und den korrekten Herkunftsbezeichnungen weitergegeben werden.
Das Veröffentlichen von Bildern in Print- und Online-Publikationen ist nur mit vorheriger Genehmigung der Rechteinhaber erlaubt. Die systematische Speicherung von Teilen des elektronischen Angebots auf anderen Servern bedarf ebenfalls des schriftlichen Einverständnisses der Rechteinhaber.

Haftungsausschluss

Alle Angaben erfolgen ohne Gewähr für Vollständigkeit oder Richtigkeit. Es wird keine Haftung übernommen für Schäden durch die Verwendung von Informationen aus diesem Online-Angebot oder durch das Fehlen von Informationen. Dies gilt auch für Inhalte Dritter, die über dieses Angebot zugänglich sind.

Ein Dienst der *ETH-Bibliothek*
ETH Zürich, Rämistrasse 101, 8092 Zürich, Schweiz, www.library.ethz.ch

http://www.e-periodica.ch

39

Rhume

55

Conso

12

Parrainage

28

Ces hivers-là

EN COUVERTURE

22 **MARTHE KELLER**
A 74 ans, elle enchaîne tournages et projets artistiques. Heureuse comme jamais ! «J'ai eu la vie que j'ai voulue.» Interview.

L'ACTU

12 **PARRAINAGE**
Des seniors acceptent d'épauler des jeunes réfugiés, pour les aider à mieux s'intégrer. Témoignages.

18 **LE DÉFI**
Le Vaudois Michael Drechsel fait voler ses petits avions.

26 **RUPTURE**
Féministe et politicienne à la retraite, Ruth-Gaby Vermot tourne le dos à l'Eglise catholique.

28 **CES HIVERS-LÀ**
Par le passé, on savait aussi s'amuser à skis, avec des batailles de boules de neige ou de drôles de tenues. Nos images.

30 **QUE SONT-ILS DEVENUS ?**
Peter Arbenz, le premier Monsieur Refugiés, n'a jamais cessé d'œuvrer en faveur des victimes de conflits et de la pauvreté.

32 **LE DÉBAT**
Faut-il être plus attentif aux emballages dans les magasins ?

SANTÉ & BIEN-ÊTRE

35 **DOULEUR**
Souffrir au long cours sans raison particulière serait le lot d'une personne sur cinq en Europe.

38 **POLLUTION**
Feux de cheminée et bougies apportent de la chaleur à nos foyers. Mais leurs belles flammes sont aussi des sources de pollution.

39 **RHUME**
Comment échapper aux virus hivernaux.

40 **SOMNIFÈRE**
La prise régulière de ces médicaments est néfaste pour la santé.

42 **SEXO**
L'amour, une fois par mois.

43 **ALIMENTS STARS**
Cinq saveurs à découvrir.

DROIT & ARGENT

47 **HÔPITAUX**
Les hôpitaux romands aux petits soins pour les réclamations.

50 **E-BANKING**
Quels sont les risques de traiter ses affaires bancaires par internet ?

52 **PRO SENECTUTE**
Un bénévole valaisan raconte.

54 **SUCCESSION**
L'ouverture d'une succession n'est pas toujours chose aisée. Les étapes à ne pas manquer.

55 **GASPILLAGE**
S'ils sont bien conservés, certains aliments sont consommables même au-delà de leur date limite de consommation.

Cecilie Arcurs, Andrey Popov, Yves Leresche et Suisse Tourisme

Pierre Perret

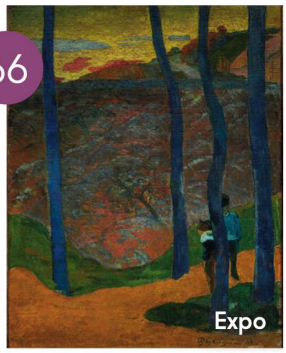

Expo

Mon animal

Patagonie

MULTIMÉDIA

58 FACEBOOK
Comment mettre en valeur les activités de son association sur les nouveaux médias et, notamment, sur le fameux réseau social.

LOISIRS & MAISON

61 LOISIRS EN STATION
Pour ceux qui n'aiment pas le ski, les stations rivalisent d'inventivité pour proposer à leurs hôtes une alternative. La preuve par sept.

64 RECETTE
Gnocchis comme des palets d'or.

65 MON ANIMAL
Françoise et *Laminette*.

66 PEINTURE
Une sélection remarquable de chefs-d'œuvre des plus grands maîtres impressionnistes.

68 PERRET
A 85 ans, le chanteur n'a rien perdu de sa verve. Il sera en concert le 7 avril, à Genève. Interview.

71 TV-DVD
Il était une fois *Les Soprano*.

72 PPDA
Patrick Poivre d'Arvor publie son dix-septième roman. Interview.

75 ISLANDE
Malgré la rudesse de la vie, les habitants s'accrochent, séduits par la beauté de leur île. Comme les touristes qui affluent.

78 LA BIO
Marie Stuart a perdu la tête.

LES VOYAGES

81 ALBANIE
Au bout des Balkans, voici l'une des cinq meilleures destinations pour des activités de VTT, de trekking, de rafting ou de canyoning.

82 PATAGONIE
A l'extrême pointe de l'Amérique du Sud s'étend une terre de glaciers, de cordillères acérées, de forêts primaires et de steppes infinies. Une merveille de la nature.

LES RENDEZ-VOUS

8 **La chronique** d'Isabelle Guisan
9 **La Suisse en bref**
11 **Le courrier** des lecteurs
21 **Le monde en bref**
33 **Sur notre site web**
34 **Les Fantaisies** de Jean-François Duval
44 **La santé en bref**
46 **Métamorphoses** par Véronique Emmenegger
60 **Monsieur Météo** par Philippe Jeanneret
76 **Panorama culturel**
79 **Les coups de cœur** du libraire
80 **Nous, les femmes** par Nicole Métral
84 **Le Club**
85 **Les bons plans**
86 **Les jeux**
95 **Les petites annonces**
98 **Notre histoire**

xenilka, DR et Corinne Cuendet