Zeitschrift: Générations

Herausgeber: Générations, société coopérative, sans but lucratif

Band: - (2019)

Heft: 118

Inhaltsverzeichnis

Nutzungsbedingungen

Die ETH-Bibliothek ist die Anbieterin der digitalisierten Zeitschriften auf E-Periodica. Sie besitzt keine Urheberrechte an den Zeitschriften und ist nicht verantwortlich für deren Inhalte. Die Rechte liegen in der Regel bei den Herausgebern beziehungsweise den externen Rechteinhabern. Das Veröffentlichen von Bildern in Print- und Online-Publikationen sowie auf Social Media-Kanälen oder Webseiten ist nur mit vorheriger Genehmigung der Rechteinhaber erlaubt. Mehr erfahren

Conditions d'utilisation

L'ETH Library est le fournisseur des revues numérisées. Elle ne détient aucun droit d'auteur sur les revues et n'est pas responsable de leur contenu. En règle générale, les droits sont détenus par les éditeurs ou les détenteurs de droits externes. La reproduction d'images dans des publications imprimées ou en ligne ainsi que sur des canaux de médias sociaux ou des sites web n'est autorisée qu'avec l'accord préalable des détenteurs des droits. En savoir plus

Terms of use

The ETH Library is the provider of the digitised journals. It does not own any copyrights to the journals and is not responsible for their content. The rights usually lie with the publishers or the external rights holders. Publishing images in print and online publications, as well as on social media channels or websites, is only permitted with the prior consent of the rights holders. Find out more

Download PDF: 09.07.2025

ETH-Bibliothek Zürich, E-Periodica, https://www.e-periodica.ch

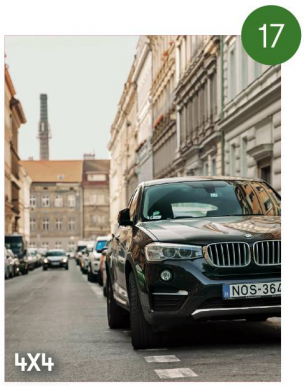

EN COUVERTURE

22 RICHARD BERRY
Le comédien français sera en tournée en Suisse, à partir de janvier. Rencontre avec ce grand professionnel qui est aussi père de trois filles et collectionneur de montres.

L'ACTU

12 FÊTES DE FAMILLE
La peur des conflits plane tellement sur le réveillon de Noël, qu'on finit par ne plus parler de rien. Et si, cette année, ça changeait ?

17 LE DÉBAT
Faut-il interdire les 4x4 au centre-ville ?

18 QUE SONT-ILS DEVENUS ?
Jean Widmer, un Suisse roi du graphisme en France.

26 LE DÉFI
Anne Berguerand-de Torrenté a construit un petit hôtel au Togo.

28 TRAPÉZISTE
A 61 ans, Brigitte Maillard défie le temps.

32 ÉMOTION
Paralysée des bras après une opération, Véronique Montel a refusé la fatalité. Aujourd'hui, elle porte son histoire sur la scène.

SANTÉ & BIEN -ÊTRE

35 MÉTÉOSENSIBLE
Le météorologue Louis Bodin décrypte la carte de nos humeurs affectées par le climat.

38 CANCER DU FOIE
Améliorer le dépistage pour sauver des vies.

42 REFROIDISSEMENT
Dites non au rhume !

45 SCHIZOPHRÉNIE
Une histoire de famille. Témoignages.

48 SEXO
Et si mon petit-fils était homosexuel ?

DROIT & ARGENT

51 LAIT ÉQUITABLE
Anne et son père se battent pour une rémunération digne de l'activité agricole.

55 PRÉVOYANCE
Les calculs de fin d'année.

56 ARGENT
Le mariage et la prévoyance.

58 PRO SENECTUTE
Inviter des personnes âgées pendant la période des Fêtes.

60 IMMOBILIER
Attention au droit de préemption !

Denis Kormann, Yves Leresche, Istock, Corinne Cuendet

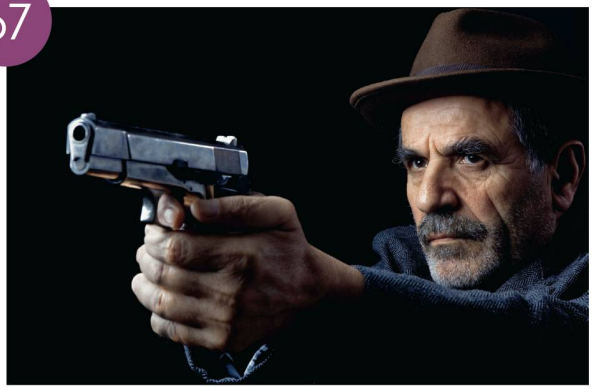

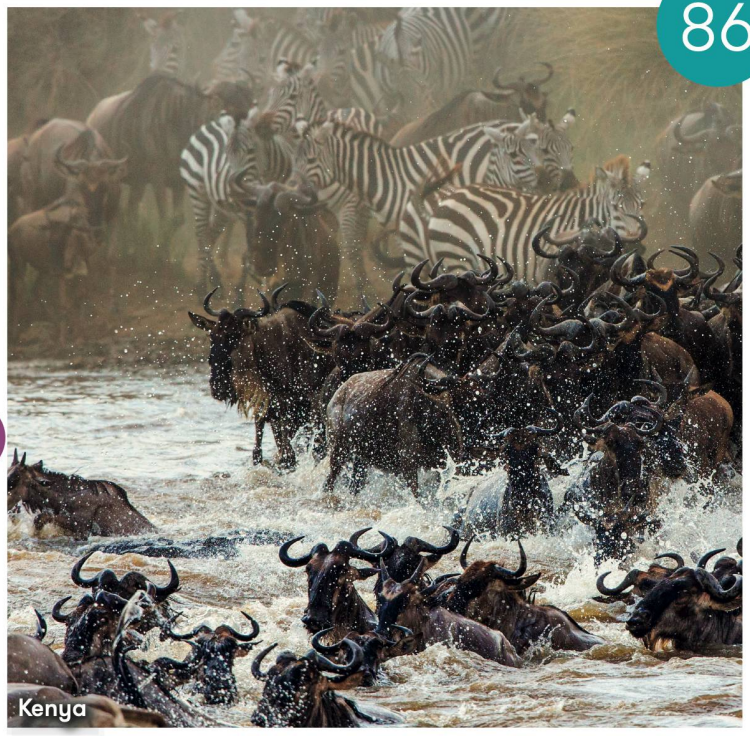

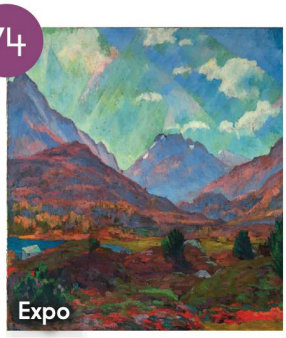

Expo

Disco

Kenya

MULTIMEDIA

64 **COOKIES**
En visitant des sites internet, on vous demande régulièrement d'accepter ou de paramétrer vos cookies. A quoi servent-ils ?

LOISIRS & MAISON

67 **SENIORS DANS LE POLAR**
Les héros et les héroïnes d'âge respectable s'éclatent plus que jamais dans la littérature policière et le territoire du noir.

72 **RECETTE**
Bombe glacée de Noël de mamie Thérèse.

73 **TÉLÉVISION**
En cuisine, les nuls s'éclatent.

74 **EXPO**
A Martigny, la Fondation Gianadda accueille les chefs-d'œuvre de la peinture helvétique, des trésors provenant de la collection de Christoph Blocher.

76 **EXPLO DU MONDE**
Sous le soleil de Mexico.

78 **THÉÂTRE**
Philippe Decouflé, le chorégraphe des JO d'Albertville, revient avec ses *Nouvelles pièces courtes*.

28 **THÉÂTRE**
Le disco ressuscite sur les planches.

82 **LA BIO**
Marie Laurencin et sa bonne fée.

LES VOYAGES

85 **COSTA BRAVA**
Connue pour ses stations balnéaires, cette région catalane est au cœur de l'univers surréaliste de Salvador Dalí.

86 **KENYA**
Un safari de rêve dans ce pays d'Afrique de l'Est où l'on peut observer un très grand nombre d'animaux exceptionnels.

88 **BÂLE**
A la veille de Noël, la ville revêt ses habits de lumière.

LES RENDEZ-VOUS

08 **La chronique** d'Isabelle Guisan
09 **La Suisse en bref**
11 **Le courrier** des lecteurs
21 **Le monde en bref**
34 **Les Fantaisies** de Jean-François Duval
40 **La santé en bref**
50 **A cœur ouvert** par Rosette Poletti
65 **Sur le web**
66 **Métamorphoses** par Véronique Emmenegger
70 **Shopping**
80 **Panorama culturel**
83 **Les coups de cœur** du libraire
08 **Nous, les femmes** par Nicole Métral
90 **Le Club**
91 **Les bons plans**
92 **Les jeux**
101 **Les petites annonces**
106 **Et après:** Amélie Plume

Istock et DR