Chronique : la Suisse revue et corrigée

Objekttyp: **Group**

Zeitschrift: **Générations**

Band (Jahr): **- (2019)**

Heft 117

PDF erstellt am: **30.05.2024**

Nutzungsbedingungen

Die ETH-Bibliothek ist Anbieterin der digitalisierten Zeitschriften. Sie besitzt keine Urheberrechte an den Inhalten der Zeitschriften. Die Rechte liegen in der Regel bei den Herausgebern.
Die auf der Plattform e-periodica veröffentlichten Dokumente stehen für nicht-kommerzielle Zwecke in Lehre und Forschung sowie für die private Nutzung frei zur Verfügung. Einzelne Dateien oder Ausdrucke aus diesem Angebot können zusammen mit diesen Nutzungsbedingungen und den korrekten Herkunftsbezeichnungen weitergegeben werden.
Das Veröffentlichen von Bildern in Print- und Online-Publikationen ist nur mit vorheriger Genehmigung der Rechteinhaber erlaubt. Die systematische Speicherung von Teilen des elektronischen Angebots auf anderen Servern bedarf ebenfalls des schriftlichen Einverständnisses der Rechteinhaber.

Haftungsausschluss

Alle Angaben erfolgen ohne Gewähr für Vollständigkeit oder Richtigkeit. Es wird keine Haftung übernommen für Schäden durch die Verwendung von Informationen aus diesem Online-Angebot oder durch das Fehlen von Informationen. Dies gilt auch für Inhalte Dritter, die über dieses Angebot zugänglich sind.

Ein Dienst der *ETH-Bibliothek*
ETH Zürich, Rämistrasse 101, 8092 Zürich, Schweiz, www.library.ethz.ch

http://www.e-periodica.ch

Le mois de Monsieur Météo

par **Philippe Jeanneret, météorologue**

La Suisse revue et corrigée

Les origines de la Suisse donnent lieu à bien des interprétations, certaines sont assez croustillantes… Voici une histoire qui m'a été racontée, il y a quelques années. Je ne saurais vous dire si elle est véridique, mais, peu importe, elle mérite amplement ces quelques lignes.

Les faits se déroulent juste après la Seconde Guerre mondiale. Fraîchement débarqué en Suisse, un ami, originaire de Trieste, fait une balade en voiture. C'est une belle journée d'été, les hasards de la route le mènent dans un petit village de montagne, loin de tout. L'ambiance est des plus festives, les maisons sont fleuries, drapeaux et banderoles sont disposés un peu partout. Midi sonne, mon ami arrête sa voiture devant dans la seule et unique auberge de l'endroit.

La grande salle est pleine à craquer, tous les habitants sont là. On parle, on trinque, on rit. La tenancière, petite femme au teint rougeaud, prépare une table. Agé d'une vingtaine d'années, cet Italien a déjà une bonne culture… il ne connaît cependant pas toutes les coutumes.

— Pardon Madame, c'est la première fois que je viens en Suisse… L'ambiance est visiblement à la fête. Pourriez-vous me dire ce que vous célébrez ?

Silence dans la salle, la tenancière le regarde d'un air étonné.

— Mais, voyons monsieur, on fête le 1er Août !

— C'est un événement particulier ?

La tenancière est hilare. Elle lance un regard circulaire, comme pour prendre à témoin chacune des personnes présentes.

— Vous vous rendez compte, ce jeune étranger ne sait pas ce qu'est le 1er Août !

Eclats de rire dans la salle. Mon ami est extrêmement gêné…

— On ne peut pas ignorer cela quand on vient dans notre beau pays. Voyons donc, le 1er Août, c'est la fête de l'entrée de la Suisse dans la Confédération !

L'histoire ne dit pas si, ce jour-là, une âme charitable s'est donné la peine de fournir des explications plus circonstanciées à mon ami. Une seule chose est sûre, Guillaume Tell s'est retourné plusieurs fois dans sa tombe…

Bienvenue à l'ERMITAGE Wellness- & Spa-Hôtel.
Nos collaborateurs se feront un plaisir de vous choyer pour vous offrir une pause parfaite, loin des soucis du quotidien. L'oasis de wellness la plus vaste de l'Oberland bernois vous attend sur 3'700 m² avec les nouveaux BAINS SALINS couverts et en plein air 35 °C, la piscine sportive 29 °C avec les 10 saunas et bains de vapeur.

Les nouveautés de notre oasis de bien-être :
+ **Bains salins** couverts et en plein air offrant une surface **agrandie** et de nouvelles attractions
+ Agréable lounge avec cheminée
+ Lounge diffusant une chaleur infrarouge pour la détente ciblée du dos
+ Salle de repos et de détente d'inspiration thaïlandaise
+ Bar à jus et café bio avec une offre santé

Offre spéciale pour les plus de 60 ans :
+ 1 massage complet (50 minutes) par personne

	*4 nuits	4 nuits	7 nuits
Chambre à deux lits côte nord dès	657.–	765.–	1'128.–
Chambre à deux lits côte sud dès	817.–	937.–	1'394.–
Chambre individuelle côté nord dès	717.–	837.–	1'226.–
Chambre individuelle côté sud dès	957.–	1'077.–	1'625.–

Prix en francs par personne. *Arrivée dimanche ou lundi

Offre valable jusqu'au 20 décembre 2019

Les prix incluent :
+ Pension ¾ pour connaisseurs avec buffet petit-déjeuner, buffet de salades et soupe le midi, plateau de gâteaux « Chuechetisch » l'après-midi et le soir menu gourmand
+ Programme de randonnées accompagnées (du lundi au vendredi), programme de gymnastique quotidien

Réservations :
033 748 04 30, welcome@ermitage.ch, www.ermitage.ch

Berner Oberland

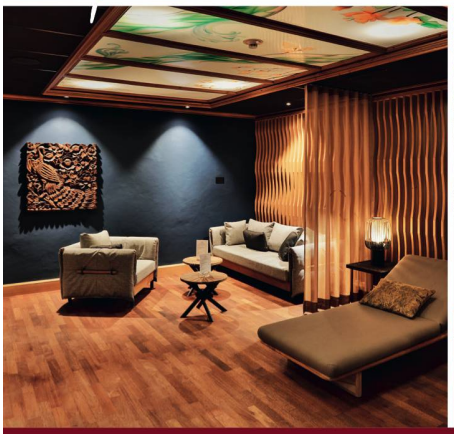

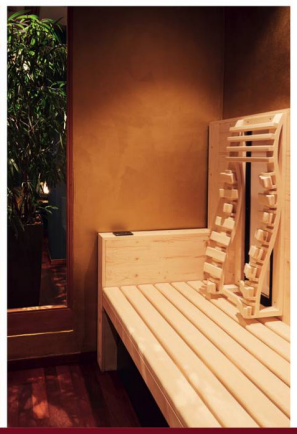

ERMITAGE Wellness-& Spa-Hôtel, Dorfstrasse 46, 3778 Gstaad-Schönried, 033 748 04 30, welcome@ermitage.ch, www.ermitage.ch