Objekttyp: **FrontMatter**

Zeitschrift: **Gesnerus : Swiss Journal of the history of medicine and sciences**

Band (Jahr): **8 (1951)**

Heft 1-2

PDF erstellt am: **23.05.2024**

Nutzungsbedingungen

Die ETH-Bibliothek ist Anbieterin der digitalisierten Zeitschriften. Sie besitzt keine Urheberrechte an den Inhalten der Zeitschriften. Die Rechte liegen in der Regel bei den Herausgebern.
Die auf der Plattform e-periodica veröffentlichten Dokumente stehen für nicht-kommerzielle Zwecke in Lehre und Forschung sowie für die private Nutzung frei zur Verfügung. Einzelne Dateien oder Ausdrucke aus diesem Angebot können zusammen mit diesen Nutzungsbedingungen und den korrekten Herkunftsbezeichnungen weitergegeben werden.
Das Veröffentlichen von Bildern in Print- und Online-Publikationen ist nur mit vorheriger Genehmigung der Rechteinhaber erlaubt. Die systematische Speicherung von Teilen des elektronischen Angebots auf anderen Servern bedarf ebenfalls des schriftlichen Einverständnisses der Rechteinhaber.

Haftungsausschluss

Alle Angaben erfolgen ohne Gewähr für Vollständigkeit oder Richtigkeit. Es wird keine Haftung übernommen für Schäden durch die Verwendung von Informationen aus diesem Online-Angebot oder durch das Fehlen von Informationen. Dies gilt auch für Inhalte Dritter, die über dieses Angebot zugänglich sind.

Ein Dienst der *ETH-Bibliothek*
ETH Zürich, Rämistrasse 101, 8092 Zürich, Schweiz, www.library.ethz.ch

http://www.e-periodica.ch

GESNERUS

Vierteljahrsschrift, herausgegeben
von der Schweizerischen Gesellschaft für Geschichte
der Medizin und der Naturwissenschaften

Revue trimestrielle, publiée par la Société suisse d'histoire
de la médecine et des sciences naturelles

Begründet durch – Fondée par – J. STROHL †, Zürich
Redigiert von – Rédigée par – H. Fischer, Zürich

Verlag H. R. Sauerländer & Co. Aarau

Jahrgang – Volume – 8 VII. 1951 Heft – Fasc. – 1/2 1951

Anschrift der Verfasser

Prof. Dr. med. W. Artelt, Gartenstraße 132, Frankfurt am Main
Prof. Dr. med. L. Belloni, Piazza Wagner 4, Milano
Privatdozent Dr. med. H. Buess, Feierabendstraße 37, Basel
Prof. Dr. A. Castiglioni, Via Ariberto 20, Milano
Prof. Dr. med. H. Fischer, Witellikerstraße 60, Zollikon
Dr. phil. Ed. Fueter, Neugut, Wädenswil
Prof. Dr. John F. Fulton, Yale Medical Library,
333 Cedar Street, New Haven 11 (Conn.) U.S.A.
Prof. Dr. med. E. Goldschmid, Chemin de l'Elysée, Lausanne
Prof. Dr. med. E. Hintzsche, Bühlstraße 26, Bern
Prof. Dr. Chauncey D. Leake, Vice-President
University Medical School, Galveston, Texas
Dr. med. E. Olivier, Le Mont-sur-Lausanne
Dr. med. J. Olivier, 11, Rue Tœpffer, Genève
N. Mani, med. pract., Hasenrainstraße 15, Binningen
Prof. Dr. med. B. Milt, Sihlrainstraße 16, Zürich
Dr. med. Ch. Salzmann, Bellerivestraße 34, Zürich
Prof. Dr. Ch. Singer, Kilmarth, Par (Cornwall) England
Prof. Dr. O. Temkin, Institute History of Medicine,
1900 East Monument Street, Baltimore (Md.) U.S.A.
Prof. Dr. med. E. Wickersheimer, Rue du Barrage 42,
Schiltigheim (Bas Rhin) France

HENRICO E. SIGERIST

SEXAGENARIO

EX INNUMERABILIBUS AMICIS

PAUCISSIMI GRATES

AGUNT

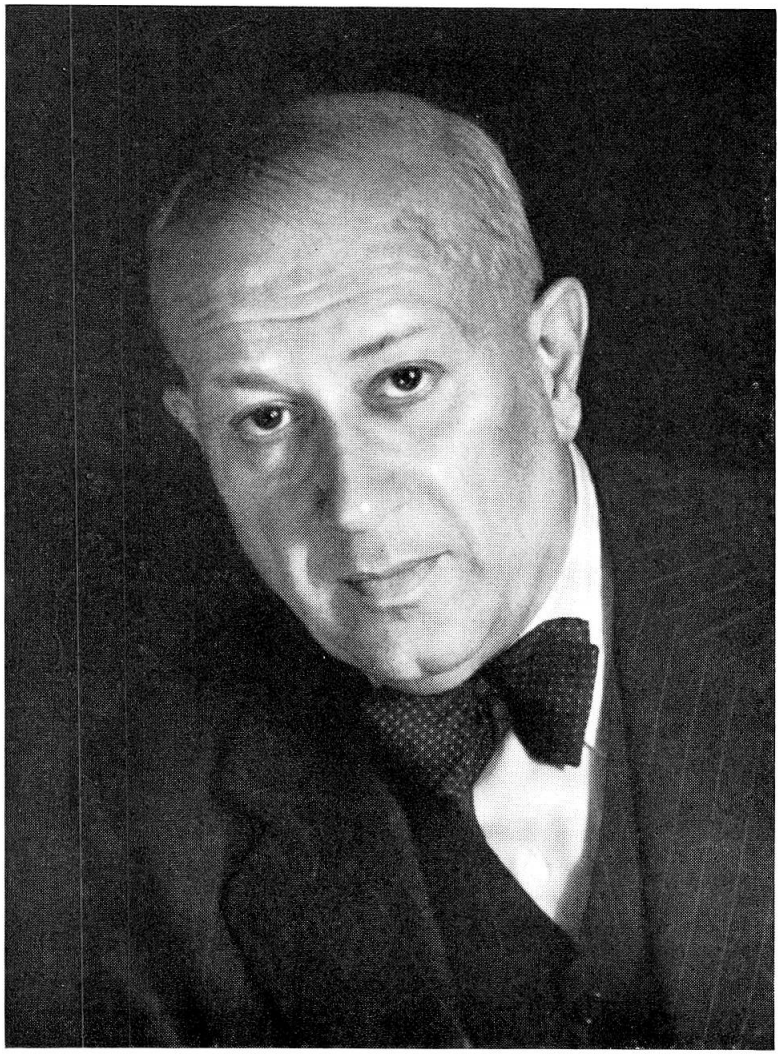

Th. Segeiste