Der Geschichtsfreund : Systematische Uebersicht über die bisher erschienenen Arbeiten

Objekttyp: **Chapter**

Zeitschrift: **Der Geschichtsfreund : Mitteilungen des Historischen Vereins Zentralschweiz**

Band (Jahr): **96 (1943)**

PDF erstellt am: **05.06.2024**

Nutzungsbedingungen

Die ETH-Bibliothek ist Anbieterin der digitalisierten Zeitschriften. Sie besitzt keine Urheberrechte an den Inhalten der Zeitschriften. Die Rechte liegen in der Regel bei den Herausgebern.
Die auf der Plattform e-periodica veröffentlichten Dokumente stehen für nicht-kommerzielle Zwecke in Lehre und Forschung sowie für die private Nutzung frei zur Verfügung. Einzelne Dateien oder Ausdrucke aus diesem Angebot können zusammen mit diesen Nutzungsbedingungen und den korrekten Herkunftsbezeichnungen weitergegeben werden.
Das Veröffentlichen von Bildern in Print- und Online-Publikationen ist nur mit vorheriger Genehmigung der Rechteinhaber erlaubt. Die systematische Speicherung von Teilen des elektronischen Angebots auf anderen Servern bedarf ebenfalls des schriftlichen Einverständnisses der Rechteinhaber.

Haftungsausschluss

Alle Angaben erfolgen ohne Gewähr für Vollständigkeit oder Richtigkeit. Es wird keine Haftung übernommen für Schäden durch die Verwendung von Informationen aus diesem Online-Angebot oder durch das Fehlen von Informationen. Dies gilt auch für Inhalte Dritter, die über dieses Angebot zugänglich sind.

Ein Dienst der *ETH-Bibliothek*
ETH Zürich, Rämistrasse 101, 8092 Zürich, Schweiz, www.library.ethz.ch

http://www.e-periodica.ch

plare à 2½ Franken; 1879 bestellte er 480 Exemplare; 1915 benötigte er 680 und im Jahr 1924: 740 Exemplare. Die anfänglichen Jahresbeiträge der Mitglieder betrugen Fr. 3.50, 1850 aber 5 Fr. oder 35 alte Batzen, seit 1920 infolge Erhöhung des Papierpreises und der Druckkosten 6 Fr. plus Porto.

Verspätungen in der Herausgabe infolge folgenschwerer Ereignisse, zum Beispiel 1847 und 1940, konnten die Lust und Liebe zu wissenschaftlichen Arbeiten nicht hindern. „Da bietet die Geschichte eine Leuchte durch die Irrgänge unerwarteter Ereignisse und zeigt zwischen den Trümmern der Vergangenheit die Saatkörner und Keime der Zukunft", so äußerte sich der Berichterstatter im Jahrgang 1847. Die in die Furche der Zeit 1843 gelegten Keime waren gesund und sind in der Folge zu reifen Früchten gediehen.

Ueber die Illustrationen gibt eine besondere Aufstellung die wünschbare Uebersicht.

Systematische Uebersicht über die bisher erschienenen Arbeiten

Quellen: a) Urkunden und Briefe.

Briefe betr. den Nikodemitenhandel in Arth 1655. Denier 36, 167—210.

Urkunden, Regesten der Gemeindelade Alpnach. 1345—1609. Schneller J. 30, 291.

— zur Geschichte des Frauenklosters hl. Kreuz, Altdorf 1611—1718. Gisler Josef 37,39.

— zur Geschichte von Altishofen 1303—1571. Schneller 13, 216.

— betreffend die Pfarrei Baar. 1228—1611. Andermatt J. A. 24, 198.

Datierung der sechs undatierten Baarer Urkunden betreffend Kappel. Schiffmann Fr. J. 44, 79.

Urkunden des Chorherrenstiftes Beromünster von Theod. v. Liebenau, Beiträge von Brandstetter Jos. Leopold, Grüter Sebastian und Weber Peter Xaver (Br. G. W.) Bände 58—64, auch separat erschienen. 1036—1362. Register von Brandstetter J. L.

— der Kirchenlade zu St. Stephan in Beromünster. 1418—1768. Herzog Lukas 12, 216.

— der Peter und Paul-, der Kreuzkapelle und der Prediger-Pfründen zu Beromünster 1359—1637. Herzog J. V. 10, 3.

— über die Gerichtsbarkeit des Schlosses Buonas 1427—79. 31. X. Schwyzer 33, 135—270.

— zur Pfarrgeschichte von Bürgeln 1291—1708. Schmid v. Böttstein Karl, 20, 85.

— über Schloß und Kaplanei St. Andreas bei Cham 1348—1477. Staub Bonifaz 5, 59.

Urkundenlese aus dem Cisterzienserkloster Ebersekken 1274—1295. Schneller 4, 101.

— betr. das Cisterzienserkloster Eberseckeu 1608, 1618. Brandstetter 42, 271.

Urkunden zur Pfarrgeschichte von Eich. 1392—1591. Bölsterli J., 18, 106.

— des Stiftes Engelberg 1122—1428. P. Adalbert Vogel. (49, 51, 52, 53, 55, 57.)

— der Geschichte des Klosters Eschenbach 1299 bis 1472. Schneller J. 10. 64.

— zur Pfarrgeschichte von Escholzmatt, 1418, 16. VII. Brandstetter J. L. 54, 365.

— aus Fischingen 1270—1395. Schneller 25, 211.

— und Regesten aus dem Kloster Frauental 1246 bis 1300. Stocker Thomas 1, 365. — 3, 119.

— der Republik Gersau 1345—1635. Kamenzind Damian 19, 1.
— über das Meieramt von Giswil 1338—1467. Kiem P. Martin 18, 120.
— der Sakramentskapelle ob Giswil 1522—1629. Ming J. 19, 222.
— über hl. Kreuz im Entlebuch 1339—1553. Boog Gotthard 11, 67. — 12, 164.
— zur Pfarrgeschichte von Küßnacht 1361—1441. Stocker Thomas 24, 274.
— zum kirchlichen Verhältnis zwischen Küßnacht und Engelberg 1361—1441. Stocker Thomas 24, 246.
— der Pfarrei Lachen 1520. Landolt P. Justus 31, 1.

Regesten der ältesten Urkunden der Kirchenlade zu Lauwerz 1462—1581. Schneller 31, 318.

Zur Geschichte der Luzerner Urkunde vom Jahr 840. Brandstetter Jos. Leop. 67, 1.

Die Urkunde vom Jahr 840 und die Aufzeichnungen im Vergabungsrodel aus dem 11. Jahrhundert. Durrer Robert 84, 1.

Regesten kaiserlicher und königlicher Urkunden des Stadtarchives Luzern 840—1530. Schneller 1, 3.

Urkunden zur Begründung der rechtlichen Verhältnisse Luzerns unter Murbach 840—1291. Segesser Phil. Ant. von und Schneller 1, 155.

Päpstliche Briefe aus dem Stifts- und Stadtarchiv Luzern 1249—1489. Schneller 23, 1.

Urkunden aus dem Archiv des Benediktinerklosters Luzern 1300—1400. Schneller 20, 152.
— betreffend das ehemalige Benediktinerkloster Luzern 1269—85. Schneller 3, 150.

Codex diplomaticus des Stiftsarchives. Schneller 20, 160 ff. 27, 103 ff.

Urkunden betr. die Kusterei 1262—1350. Schneller 19, 146—164.
— aus dem Stadtarchiv 1341—1482. Schneller 28, 322.

— des Bürgerspitals 1245—1520. Schneller 7, 68. — 22, 19.
— betr. das Barfüsserkloster 1269—85. Schneller 3, 150.
Lehenbrief um eine Matte im Moos zu Luzern. Meyer-am Rhyn J. 46, 313.
Urkunden-Regesten des Familienarchives der Hertenstein 1380—1790. Schneller 28, 24.
— und Regesten des Familienarchives der Rusconi in Luzern 1318—1773. Lütolf Al. 33, 353.
— über die Vogtei und Gerichtsbarkeit Malters 1333 bis 1532. Ineichen J. 11, 221.
— zur Pfarrgeschichte von Marbach 1371—1607. Bölsterli J. 30, 196.
— des Frauenklosters Muotatal 1344—1448. Faßbind Th. und Bannwart P. 6, 96.
— von Neuenkirch 1318—1864. Bölsterli 21, 24. 1259—1400 Schneller 5, 158.
— von Nottwil 1276—1804. Bölsterli 20, 1.
— von Nunwil am Baldeggersee. Bölsterli 35, 19.
— über Agrikultur und Alpwirtschaft in Obwalden 1328—1619. Kiem P. Martin 21, 144.
— des Schlosses Pfäffikon 1349—1531. Morel P. Gall 27, 150.
— zur ältesten Geschichte des Frauenklosters Rathausen 1181—1298. Schneller 2, 41.
Urkunde zur Pfarrgeschichte von Romoos. 1438, 27. VI. Brandstetter J. L. 54, 372.
Urkunden-Regesten der Herrschaft Rüßegg und des Twing zu Sins 1390—1654. Schneller 25, 96.
— der Pfarrei Ruswil 1327—1706. Bölsterli 26, 67.
— Regesten des Frauenklosters St. Andreas, Sarnen 1307—1500. Kiem P. Martin 19, 206.
— und Regesten des Staatsarchives in Sarnen 1210—1490. Kiem P. Martin 20, 212. — 30, 234.
— und Regesten der Pfarrlade Sarnen 1226—1501. Kiem P. Martin 24, 151.

— und Regesten der Teillade Ramersberg, Sarnen, 1395 bis 1634. Kiem P. Martin 29, 303.

— der Pfarrei Seelisberg 1359—1589. Anderhalden Franz 9, 54.

Die ältesten Statuten der Lazariterhäuser Seedorf, Gfenn und Schlatt 1314—21. Morel P. Gall 4, 119.

Aelteste Urkunden des Lazarus-Spital zu Seedorf 1243 bis 1518. Morel P. Gall 12, 1.

Urkunden der Pfarrei Sempach 1290—1425. Bölsterli 4, 75. — 14, 1. — 15, 1 (1361—1802).

Regesten des Stadtarchives von Sursee 1256—1500. Attenhofer Heinrich und Schneller 3, 78. — 6, 78.

Urkunden betreffend die Pfründen zu Sursee 1329—1488. Lütolf Al. und Schneller 18, 169.

— der Pfarrei Schüpfheim 1523—1805. Bölsterli 31, 117.

— des Archives von Schwyz betr. den Schwabenkrieg 1499. Kothing 24, 216.

— des ehemaligen Frauenklosters Steinen 1262 bis 1399. Schneller 7, 3.

— und Regesten der Kirchen- und Siebnerlade Steinen 1307—1518. Schneller 30, 310.

— der Burgherren und des Kirchensatzes zu Triengen 1261—1497. Brandstetter J. Leop. 40, 83.

Urkundenlese aus dem Land Unterwalden 1148 bis 1512. Zurgilgen, Deschwanden K. und Schneller 14, 234.

Urkunden über das Verhältnis zwischen Unterwalden und Interlachen 1315—49. v. Stürler Moritz 15, 109.

Die Urkunden der Abtei Zürich betreffend Uri 853 bis 1523. Meyer v. Knonau sen. 8, 3.

Die Urkunden des Landes Uri betreffend die Abtei Zürich 1248—1428. Müller Franz 9, 3.

Die Urkunden betreffend den Reichszoll zu Flüelen, Uri. Kopp Eutych und Bannwart 1, 14—26, 323—347.

Urkunden aus Uri 1196—1500. Denier Anton 41, 1—128. 42, 1—96. 43, 1—126. 44, 93—214.

— Regesten des Tales Urseren 1314—1525. Müller Alois und Schneller 8, 121.
— der Antonier von Uznach 1317—1559. Schubiger Anshelm 34, 87.
— der Pfarrei Wassen 1408—1875. Wymann 81, 51—76.
— über die ältesten Verhältnisse der Pfarrei Weggis 1378—1473. Schneller 11, 127.
— der Pfarrei Wollerau 1456—1800. Landolt, Pater Justus 29, 1.

Privatbriefe aus der Zeit des Linden- und Hartenhandels in Zug. Lütolf Konrad 63, 39.

28 Urkunden betreffend die Beziehungen der Eidgenossenschaft zum Ausland 1449—1457. v. Liebenau Theod. 32, 73—106.

Urkunden betr. die Reformbestrebungen der schweizer. Quart des Bistums Konstanz 1492—1531. Rohrer Franz 33, 40—66. 405—25.

32 Urkunden zur Geschichte der Burgunderkriege. Schneller 23, 64—106.

Urkunden betreffend den Veltlinerhandel. Reinhardt Heinrich 40, 336—355.
— über den Schwedeneinfall 1633. Morel 2, 220—230. Wikart Paul A. 27, 260—67. 35, 249—280.

Die Papsturkunden des 13. Jahrhunderts im Gattererapparat. Foerster Hans 95, 264—281.

Die ältesten Bünde und Hauptverträge der V Orte 1291 bis 1481. 6, 3—28.

Urkunden und Regesten des IV Waldstätterkapitels 1412 bis 1608. Stocker Thomas und Schneller Jos. 24, 12.

Der Bundesbrief zwischen den VIII Orten und dem Pfalzgrafen. Fischer Franz Rudolf 76, 109.

Bischöflich - Konstanzische Urkundenlese 1257 bis 1520. Schneller J. 13, 239.

Regesten der gedruckten bischöflich-konstanzischen Urkunden 1200—1501. Schneller J. 4, 159.

Einige Briefe von Albert von Bonstetten und ihn betreffende Urkunden 1473—95. Morel P. Gall 3, 40.

Briefe des Chronikschreibers Aegidius Tschudi 1556—61. Schneller und Kothing 2, 153. — 16, 273.

Einige Aktenstücke aus dem Römerkriege von 1557. Wymann Eduard 64, 275.

Aus der schweizerischen Korrespondenz mit Kardinal Karl Borromeo. Wymann Ed. 52, 201. — 53, 1. — 54, 1.

Die sieben Registerbände zum Geschichtsfreund bringen je ein chronologisches Verzeichnis der vorgeführten Urkunden und Regesten und erleichtern dadurch die Kontrolle. Das chronologische Verzeichnis umfaßt insgesamt 4323 Nummern. Der erste Registerband bringt 1936 Nummern aus den Jahren 840 bis 1849; der Zweite 889 Nummern aus den Jahren 835 bis 1864; der Dritte 366 Nummern aus den Jahren ca. 1200—1855; der Vierte (Bände 41—50) 389 Nummern aus den Jahren 947—1823; der Fünfte 520 Nummern aus den Jahren 1122—1675; der Sechste 144 Nummern aus den Jahren 840—1911; der siebente Registerband 79 Nummern aus den Jahren ca. 1290—1915.

b) Rats-, Jahr- und Bürgerbücher, Annalen, Chroniken etc.

Einsiedeln:

Liber Heremi. Morel P. Gall. 1, 93, 391.

Tagebuch des Konventuals Josef Dietrich 1692—1704. Helbling P. Magnus 73, 61.

Engelberg:

Die ältesten Jahrbücher Engelbergs 1120—1484. Tanner P. Placidus 8, 101.

Luzern:

Ettlich chronikwürdige sachen, von Lud. Feer, Stadtschreiber 1499. Ostertag J. V. 2, 231.

Annalistisches aus dem ältesten Bürgerbuch. Schneller J. 22, 151.

Das älteste Ratsbüchlein ca. 1300—1402. Weber Peter Xaver 65.

Das Weißbuch der Stadt Luzern 1421—1488. Weber Peter Xaver 71, 1. Register von Brandstetter J. L.

Das älteste Bürgerbuch 1357—1479. Weber Peter Xaver 78, 179—256; 79, 17—154. — Register von Brandstetter J. L.

Sarnen:

Die Chronik im weißen Buche zu Sarnen. Meyer von Knonau 13, 66—86.

Uri:

Die Urner Chronisten Johann Püntiner und J. A. Wolleb. Schiffmann Fr. J. 37, 307.

Beitrag zur Altersbestimmung des Landbuches von Uri. Schiffmann Fr. J. 33, 314.

Aus einem alten Landleutenbuch 1491—1606. Schneller Josef 17, 268.

Die Proklamationsregister des Bischofs von Konstanz 1435—1623. Albert Dr. P. P. 82, 173. Beispiele vom Ranft, Sachseln, Stans, Kriens.

Bruchstücke zur eidgenössischen Geschichte bis 1352. Schneller J.
aus der Chronik des Joh. von Winterthur 3, 54;
aus: Annales Dominicanorum Colmariensium 3, 68;
aus: M. Alberti Argentinensis Chronikon 3, 68.

c) Jahrzeitbücher

Beromünster, Chorherrenstift 1450.
Herzog J. V. 5, 83.

Bürgeln. K. v. Schmid v. Böttstein. 20, 61.

Büron. Schneller Jos. 15, 269.

Buttisholz. Schneller Jos. 25, 74.
Engelberg, Frauenkloster. Schneller J. 26, 245.
Geiß. Bölsterli J. 22, 209.
Hitzkirch, Deutschritterhaus. Dekan Buck. 11, 92.
Isental. Müller Josef 77, 97.
Knutwil. Schneller J. 24, 305.
Konstanz calendarium necrologium. Böhmer F. 13, 321.
— Einige Erläuterungen hiezu. Mayer E. F. 17, 37.
Luzern:
Benediktiner- und Chorherrenstift 1455. Schneller J. 4, 217.
II. Barfüßer-Jahrzeitbuch 1518. Schneller J. 13, 1.
Das älteste Barfüßer-Jahrzeitbuch ca. 1290—1518, nach Cysats Auszug. Weber Peter Xaver. 72, 1—67.
Ruswil. Bölsterli J. 17, 1.
Sarnen, Bruchstücke. Kiem P. Mart. 21, 187.
Seedorf, Lazarusspital. Schneller J. 12, 53.
Schattdorf. Schneller J. 6, 160.
Schwarzenbach. Schneller J. 3, 195.
Steinen. Schneller J. 29, 361.
Sursee, Pfarrkirche. Schneller J. 18, 145.
Tännikon, Cisterzienserinnen. Schneller J. 2, 113.
Tuggen. Landolt P. Justus. 25, 121.
St. Urban, Cisterzienser. Schneller J. 16, 1.
Willisau, Pfarrkirche. Bölsterli J. 29, 166.
Winterthur, Laurenzkirche. Schneller J. 14, 193.
Zofingen, Klarissinnen. Stocker Thomas. 22, 29.
Die Jahrzeitbücher der V Orte, ein Ueberblick. Henggeler P. Rudolf. 93, 1.

d) Urbare — Rödel

Altdorf:
Zwei Nußzehnten-Rödel der Pfarrkirche 1491 — 1532. Müller Josef. 70, 295.
Agenda der Pfarrkirche 1782. Wymann Ed. 72, 143.

St. Blasien:

Gefälle des Klosters in den Kantonen Luzern und Unterwalden. Morel P. Gall. 22, 77.

Meierhofrödel von Sempach. Bölsterli J. 17, 210.

Einsiedeln:

Ein Urbar aus dem 12. od. 13. Jahrhundert. Morel P. Gall. 19, 93.

Das Urbar vom Jahr 1331. Ringholz P. Odilo. 45, 1.

Das Urbar und Rechenbuch aus dem 14. Jahrhundert. Ringholz P. Odilo. 47, 1.

Engelberg:

Aeltestes Urbar des Klosters. Schneller Jos. 17, 245.

Zinsrödel des Frauenklosters. Vogel P. Ad. 37, 288.

Habsburg-Oesterreich:

Pfandrodel 1281—1300. Stocker Thomas. 5, 3.

Urbar. Bell Fr. 6, 39.

Zum Urbar. Schneller Jos. 30, 296.

Konstanz:

Der Liber quartarum und Liber bannalium des Bistums bezüglich auf die V Orte. Zell Franz. 20, 209.

Luzern:

Das Registrum Custodie Monasterii Lucernensis. Schneller Jos. 19, 113.

Die Rödel der Propstei und des Almosneramtes. Brandstetter Jos. Leop. 38, 1.

Der älteste Steuerrodel 1352. Weber P. X. 62, 165.

Die Waffenverzeichnisse von 1349, 1353. Weber P. X. 68, 185.

Der älteste Umgeldrodel 1397. Weber P. X. 78, 284.

Beromünster:

Das Kellerbuch. Bölsterli J. 23, 235.

Census Camerae, Fabricae, Custodiae. Bölsterli J. 24, 103.

Das Alter obiger Urbarien. Brandstetter Jos. L. 24, 301.
Das Feudenbuch. Estermann Melchior. 34, 310, 396.

Rathausen:
Die ältesten Urbarien. Brandstetter Jos. Leop. 36, 263.

Schwyz:
Urbar des Landes Schwyz. Kothing M. 9, 131.

Zürich:
Sechs urnerische Meieramtsrödel aus Zürich. Meyer von Knonau Gerold. 22, 237.
Ueber ihr Alter. Brandstetter Jos. Leop. 23, 38.
Zinsrolle der Abtei ca. 850. Nüscheler-Usteri Arn. 26, 287.

Altertum

Die Pfahlbau - Ausgrabungen am Baldeggersee. Amrein K. K. 29, 244. (Mit Abbildungen von Funden.)
Das Keltengrab zu Ober-Ebersol. Schneller J. 5, 211 (mit Abbildungen von Funden). 1848.
Römische Altertümer zu Ferren bei Kleinwangen. Bühlmann J. 31, 113 (mit Abbildungen).
Der Grabfund in Hochdorf. Brandstetter Jos. Leop. 42, 261 (Abbildungen).
Funde im Stockacher bei Knutwil. Brandstetter Jos. Leop. 47, 374.
Der Waffenfund in der obern Illau zu Hohenrain. Bühlmann 18, 226 (Abbildungen).
Römische und alamannische Funde bei Kottwil. Amberg B. 34, 368 (Abbildungen).
Grabfund zu Hostris, Gemeinde Kottwil. Brandstetter Jos. Leop. 34, 400.
Ein Trinkgefäßhenkel aus dem 2. Jahrhundert von Maria Zell. Keller Ferd. 29, 301 (Abbildungen).

Zwei spätrömische Gefäße von Sursee. Scherer P. Emanuel G. 76, 81 (mit Abbildungen).

Merkurstatuette und römische Münzen von Ottenhusen. Bonstetten G. v. 14, 100 (mit Abbildungen).

Die römische Siedelung auf dem Murhubel bei Triengen. Schnyder Wilhelm. 71, 257 (mit Plan).

Urgeschichtliche Funde im Wauwiler-Moos. Heierli J. 46, 319 (mit Abbildungen).

Römische Altertümer in Winikon. Brosi J. B. 7, 119.

Die keltischen Pfahlbauten in Zug. Staub B. 19, 232 (mit Abbildungen).

Die Anfänge der Bodenforschung im Kanton Luzern. Scherer P. Emanuel. 76, 35.

Beiträge zur Kenntnis der Urgeschichte des Kts. Luzern. Scherer P. Eman. 82, 1 (Plan vom Wauwiler-Moos).

Zur Datierung von prähistorischen Gräbern ohne Beigaben. Tattarinoff E. 83, 1. (Baar S. 23. Großwangen S. 25. Buochs S. 25. Stans, Wolfenschießen, Sachseln, Kerns, Küßnacht und Trübsee S. 26 f.)

Geschichte

Die Siedlungen der Alamannen im Kt. Luzern. Brandstetter Jos. Leop. 74, 1—178.

Die St. Gallischen Weilerorte. Schieß Traugott 83, 28.

Die Anfänge Luzerns ca. 730—740. Rohrer Franz 37, 269.

Luzern unter Murbach 840—1281. Segesser Ant. Phil. 1, 218.

Der Meierhof in Cham. 858. Staub Bonifaz. 10, 160.

Die Bundesbriefe von Bern, Freiburg und Murten des 13. Jahrh. Nabholz Hans 82, 60.

Beiträge zur Geschichte der Kreuzzüge gegen die Mongolen 1241—43. Bernet Xaver 1, 351.

Das erste Bündniß der schweiz. Urkantone 1291. Meier Fr. E. 63, 1.

Haben die Urner und Schwyzer ihren 1. Bund mit Zürich im Jahr 1251 oder erst im Jahr 1291 geschlossen? Müller K. Leonh. 31, 361—365.

1251 oder 1291. Brandstetter Jos. Leop. 32, 257—275.

Zur Bundesfeier von 1291. v. Liebenau Theod. 46, 311.

Das Aufkommen der Halbarte bis zum Ende des 14. Jahrh. Geßler E. A. 82, 60.

Joh. von Schwanden, Abt v. Einsiedeln u. seine Zeit, 1314. Morel P. Gall 10,171.

Unterwalden im Verhältnis zum Kloster Interlaken 1315 bis 1349. Moriz v. Stürler, 15, 107—121.

Friedebrief zwischen Uri und Glarus 1315. Blumer J. J. 9, 123.

Stadt und Amt Zug 1352. Staub B. 8, 163.

König Karl IV. in Einsiedeln 1354. Schubiger Ans. 31, 259.

Anleihen des Bischofs Heinrich v. Konstanz bei Rud. v. Hünenberg 1360. Rohrer Fr. 36, 293.

Grundzüge in der Politik in der Zeit zwischen dem Zugerhandel und der Eroberung des Aargaus 1404—1415. Meyer v. Knonau Gerold. 38, 117.

Nidwalden und Engelberg im Bann 1412—1413. Schneller 12, 235.

Die Schlacht von Arbedo nach Geschichte und Sage 1422. v. Liebenau Theod. 41, 187.

Die Beziehungen der Eidgenossenschaft zum Auslande. 1447—59. v. Liebenau Theod. 32, 1.

Zwei Dokumente zur ennetbirgischen Politik Uris 1448 bis 1449. Meier Karl 70, 281.

Das Testament des Karl Franz Stanghi 1448. Müller Alois 19, 229.

Zur Geschichte der Burgunderkriege 1474—76. Bell Fr. u. Schneller 23, 54—64.

Ein Beuterodel von Grandson 1476. Schneller 31, 311.

Der Hochverratsprozeß des Peter Amstalden 1477—1492. v. Liebenau Theod. 37, 85.

Der Schwabenkrieg vom Jahr 1499 in deutschen Reimen v. Schradin Nik. 4,3.

Ulrich von Württemberg und die Eidgenossen bis 1521. Düring Josef 41, 129.

Bericht über die Kappelerschlacht 1531 von Klaus Blettler von Hergiswil. Schneller 7, 206.

Der zweite Kappelerkrieg und die fremde Intervention 1531. Morel P. Gall 12, 222.

Unbekannte ausländische Quellen zur Geschichte der Kappelerkriege. Weisz Leo 86, 1—133.

Die Korrespondenz der V Orte im 2. Kappelerkriege. Dommann Hans 86, 134—273.

Rechtshandel gegen Vogt Vokinger von Unterwalden 1541. Deschwanden K. 33, 423.

Beiträge zur Luzerner- und Schweizer-Geschichte des 17. Jahrhunderts. Dommann Hans 88, 132—213.

Der Anteil der kathol. und protestantischen Orte an den religiösen und politischen Kämpfen im Wallis. 1600 bis 1613. Grüter Seb. 52, 1—186.

Der Veltlinermord in seinen unmittelbaren Folgen für die Eidgenossenschaft. 1620. Reinhardt H. 40, 169.

Beiträge zur Geschichte des Schwedeneinfalls in die Schweiz. 1633. Morel P. Gall 2, 220.

Zur Geschichte des Schwedeneinfalls. Wikart P. A. 27, 260. 35, 213.

Die Nikodemiten in Arth oder der Hummelhandel 1655. Denier 36, 113.

Die Kriegskosten-Rechnung Zürichs im 1. Vilmergerkriege 1655. v. Hettlingen K. 38, 167.

Bericht von Paul Bislig über die Schlacht von Vilmergen 1656. Morel P. Gall 19, 240.

Die erste eidgen. Wehrverfassung. Entstehung und Schicksale des Defensionals 1668. Weber Ant. 57, 1.

Oberstwachtmeister Joh. Jak. Muos von Zug und der sog. Moreanerzug 1688. Staub Bonif. 47, 319 ff.

Der 1712er Krieg nach J. L. Städeli. Kyd F. D. 14, 189.

Ammann Schumacher und seine Zeit, der Linden- und Hartenhandel in Zug 1728—36. Bossard K. 12, 68.

Historische Zeitbilder von 1736—70, nebst Schilderung der Unruhen in Zug. 1764—68. Bossard K. 14, 109.

Blinder Kriegslärm in Zürich gegen Schwyz und Zug 1756. Wikart P. 28, 278.

Geschichte der Linden und Harten in Schwyz. 1764. Schilter Dominik 21, 345. — 22, 162.

Die Septembertage Nidwaldens nach Aufzeichnungen von Paul Styger. Brandes P. Karl 13, 29.

Verzeichnis der 1798 nach Luzern abgeführten Waffen von Uri. Wymann 94, 213.

Der Zug Suworoffs durch die Schweiz. 1799. v. Reding Rudolf 50, 1—375. Mit Bildern und 10 Karten.

Der Anschluß der freien Aemter an den Kanton Zug. 1802—1814. Weber Anton 58, 180.

Der Anteil des Luzerner Kontingentes am Feldzug der alliierten Mächte gegen Napoleon. 1815. Zelger Franz 56, 279.

Die Nidwaldner Verfassungen von 1805, 1815 und 1850. Odermatt Franz 81, 261.

Das Bewaffnungssystem in Nidwalden bis zum Ende des 18. Jahrhunderts. Deschwanden K. 16, 48.

Die Einwirkung des Gotthardpasses auf die Anfänge der Eidgenossenschaft. Meyer Karl 74, 257—304.

Zürichs Burgrecht mit den Aebten von Einsiedeln. Hoppeler Robert 82, 134.

Die Luzerner Hochwachten. 1529—1798. Weber Peter Xaver 73, 19—60.

Die Sempacher Literatur von 1779—1935. Weber Peter Xaver 90, 288. — 91, 299.

Die Geschichte der Luzerner Territorialpolitik bis 1500. Fritz Schaffer. 95, 96.

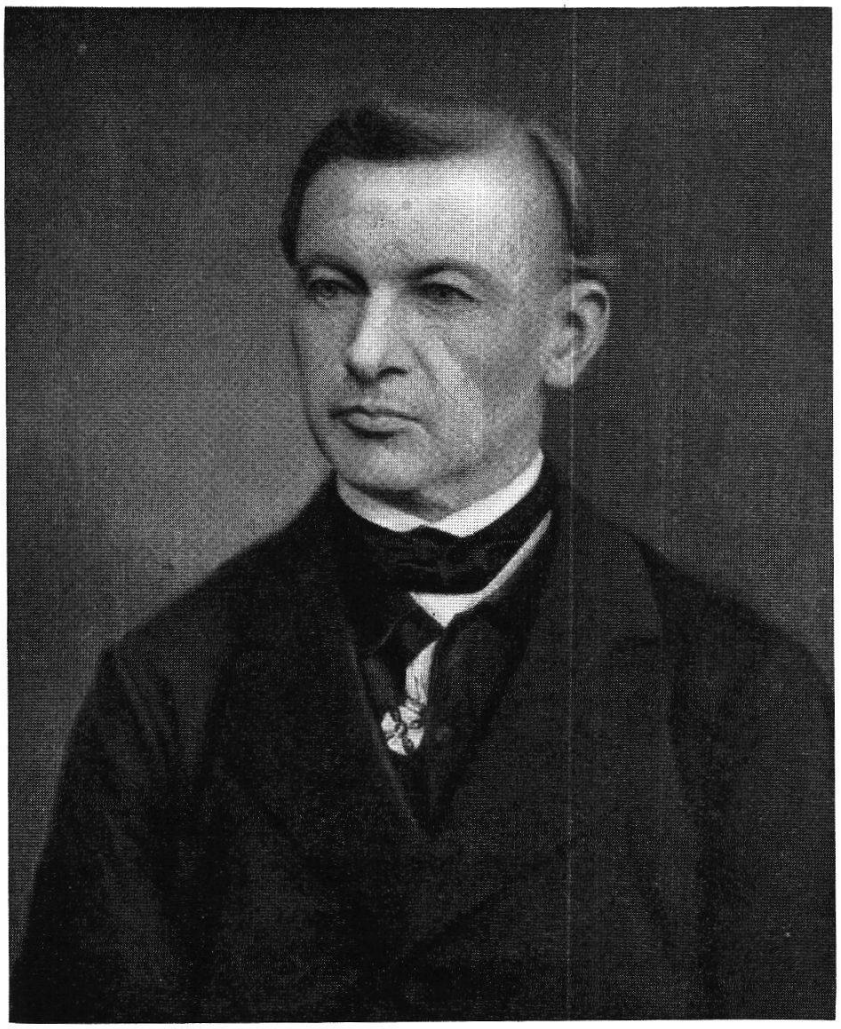

Lütolf Alois

Personen- und Familiengeschichte

Attinghusen. Etwas über Attinghusen und seine Edlen. Schneller J. 17, 145. 18, VII. ff.
— Die Edeln v. A. Siegwart Konstantin 18, 36.
Am Rhyn Josef Karl 1777—1848, Schultheiß. v. Tetmajer Ludwig 94, 76—212.
Amstalden Peter, der Hochverratsprozeß. v. Liebenau Theod. 37, 85.
von Beroldingen Josue und Sebastian. Schneller J. 21, 1.
Bircher Ludwig zu Beromünster. Kopp Karl Alois 69, 171.
von Bonstetten Albert, Dekan von Einsiedeln. Morel P. Gall 3, 3.
von Bolsenheim H. Pfr. in Stans, und eine Notiz über die Sempacherschlacht. Schiffmann Fr. Jos. 47, 369.
Borromeo, Kardinal Karl, in seinen Beziehungen zur Eidgenossenschaft. Wymann Ed. 65, 217—266, 66 1—170.
— Kardinal Karl, Zeugnisse über den Besuch des Grabes von Bruder Klaus. Wymann Ed. 71, 233.
Bruder Niklaus, Propst zu Luzern 1319—74. Segesser Ant. Philipp 11, 109.
Bürki Barnabas, Abt von Engelberg 1504—66. Vogel P. Adalbert 30, 1.
von Bürren, die Arburg und die Familie v. B. Weber Peter Xaver 91, 1—12.
von Dießenhofen Heinr. Truchseß. Aebi Jos. L. 32, 133.
Erlach Anton, Bürger zu Luzern 1510—53. Schneller J. 17, 232.
von Flüe, Br. Klaus = Br. Klaus.
von Fribach, die Wallfahrtskapelle und die Familie von Fribach 1293—1426. Weber Peter Xaver 92, 307 bis 313.

Gering Ulrich, die Heimat des Pariser Typographen. Kopp Karl Al. 63, 131.
— Ulrich, sein Luzerner Porträt. Schiffmann Fr. Josef 42, 251.
Zur Gilgen Melchior, Ritter. Zur Gilgen A. J. 12, 204.
Glareans Schüler in Paris 1517—22. Büchi Albert 83, 150.
Gundoldingen Peter von, aus dem Leben. Lütolf A. 17, 158.
Häfliger, Historisches über das Geschlecht, der Zweig von Beromünster. Häfliger Jos. Ant. 71, 139.
Halbsuter Hans und das Sempacherlied. Lütolf Al. 18, 184, 271.
Hedlinger Johann Karl, Medailleur. Amberg Joh. 37, 1—39, 145—40, 357—41, 221.
Helmlin Ludwig, zur Biographie des Chorherrn. Kopp Karl Alois 51, 283.
— Ludwig, Pilgerfahrt nach Jerusalem. Herzog Ignaz Vital 31, 336.
Hertenstein, Schultheiß Jakob von, Ehebrief mit Anna von Hallwil. Schneller J. 31, 248.
Herzog Niklaus, Ammann zu Beromünster, Geschlechtsfolge. Herzog Ig. Vital 11, 238.
Die von Hospenthal. Ludwig Suter 95, 1—118.
Jauch Carlos Maria von Uri 1806—1890. Aschwanden Paul 94, 223—251.
Kappeler Dr. Moriz Anton 1685—1769. Weber Peter Xaver 70, 159—249.
v. Kienberg Ritter Jakob. Estermann Melchior 42, 209.
Bruder Klaus und seine Zuschrift an Konstanz. Schneller J. 1, 289. (Text und Siegel echt.)
— seine Mitwirkung am Stanser Verkommnis. Schneller Josef 8, 145.
— Leben, von Dekan v. Bonstetten. Morel P. Gall 18, 18.
— das Leben, von Joh. Salat, Schiffmann Franz Josef 23, 107.

— ein Beitrag zur Forschung. Wagner P. Adalbert 83, 104.
Knab Jost, Fürstbischof zu Lausanne, Testament. Schneller 30, 281.
Krauer, die Goldschmiede- und Münzmeisterfamilie. Haas Franz 89, 194.
Lang Dr. Karl Niklaus. Bachmann Dr. Hans 51, 163.
v. Liebegg Rudolf. Morel P. Gall 21, 122.
Lussi, Ritter Melchior. Wymann Eduard 61, 269.
v. Malters, die Familie. Bölsterli J. 25, 288.
Meyer von Schauensee, Franz Bernhard 1763—1848. Dommann Hans 80, 173—274. — 81, 77—260.
v. Montfort Rud., Bischof von Konstanz. Kirchensatzungen. Schneller J. 26, 305.
Muos, Zuger Familie. Keiser Albert 34, 51.
— Oberstwachtmeister Johann Jakob, und der sogen. Moreanerzug. Staub Bonifaz 47, 319.
Murer Heinrich, Karthäuser, Schriften. Meyer P. Gabriel 55, 1, 251.
Murner Dr. Thomas, Flucht nach Luzern, eine unbekannte Schrift desselben. Schiffmann F. J. 27, 230.
Pfyffer Ludwig Schultheiß. Inventar über die Verlassenschaft 1594. Ostertag Jost Vinzenz 7, 213.
— Ehebrief mit Salome Bodmer. Schneller J. 31, 254.
— Christof, Schultheiß. Auszüge aus seinem Tagebuch. 1593—1673. Schneller J. 29, 330.
— Rudolf, Oberst, Ritter des hl. Grabes. Schneller J. 2, 213.
— Franz Ludwig, Generallt. und Topograph 1716—1802. Weber Peter Xaver 67, 115.
v. Rappenstein, Familie, genannt Mötteli. Durrer Robert 48, 81.
Reding Alois, Landeshauptmann, Schwyz, 1765—1818. Wyß H. A. 91, 157—298.
Ritter Lukas, Schultheiß. Stocker Thomas 25, 219.

Rüdli, Nikolaus von R., Landammann Obwalden, Testament. Durrer Robert 85, 196.

Rusconi, Familie in Luzern. Brentano, Freiherr Johann von. 90, 265—276. — 91, 303.

Rüttimann Vinzenz, Schultheiß, 1769—1844. Dommann Hans 77, 149—234. — 78, 109.

Salat Hans, Leben und Werke, 1498—1561. Cuoni Paul 93, 99—225.

— Gerichtsschreiber, Luzern. Schiffmann F. J. 23, 107.

Seiler Ludwig, Schultheiß. Haas Leonhard 88, 1—183. 89, 1—161.

v. Silenen Jost, Propst, Beromünster, 1435—1497. Lütolf Al. 15, 143.

v. Schwanden Anshelm, Abt von Einsiedeln. Ringholz P. Odilo 42, 97.

— Johann, Abt von Einsiedeln, und seine Zeit, von Rud. von Radegg. Morel P. Gall 10, 170.

Schönbrunner, Hauptmann Heinrich und sein Tagebuch. Staub B. 18, 204.

Schumacher Josef Anton, Ammann, und seine Zeit, 1677—1735. Bossard C. 12, 68.

Schürpf Hans, des Rats von Luzern, Pilgerreise nach Jerusalem, 1497. Ostertag J. V. 8, 182.

Stanghi Karl Franz, das Testament des Helden von Giornico. Müller A. 19, 229.

Stauffacher Werner und Rudolf von Steinen. Kothing M. 18, 70.

Steiner Werner, Chronist. Meyer Wilhelm 65, 57.

Tell-Bibliographie. Heinemann Franz 61, 1—188.

zem Turne Herr Otto, Minnesänger 1275—1330. Lütolf Al. 25, 1.

Tschudi Gilg. Briefe aus Glarus. Schneller J. 2, 153. 16, 73.

Vorkilchen, Familie von Solothurn in Triengen. Brandstetter Jos. Leopold 40, 83.

Werro Sebastian von Freiburg, Aufzeichnungen über die Altertümer von Rom. Wymann Ed. 83, 209.

Württemberg Ulrich von... und die Eidgenossen bis 1521. Düring Josef 41, 129.

Zurlauben, das Geschlecht der... in Zug. 1488 bis 1799. Keiser-Muos 29, 140.

Die Geschlechter der Stadt Zug. Wikart P. A. 23, 284.

Die gegenwärtigen Zuger Geschlechter. Meyer v. Knonau Gerold sen. 9, 170.

Zur Geschichte des Zwyerhauses und der Zwyerkapelle bei Altdorf. Wind P. Siegfried 74, 305.

Fiktive und prätensiöse Genealogien. Burkhardt August 83, 68.

Stammbäume und Ahnentafeln siehe: Genealogie!

Ortsgeschichte

Geschichtliche Notizen über das Frauenkloster hl. Kreuz in Altdorf. Gisler Jos. 37, 39.

Etwas über Attinghusen und seine Freien. Schneller Josef 17, 145.

Die Pfarrkirche zu Baar und ihr Patronatsrecht. Andermatt J. A. 24, 176.

Die Pfarrkirche in Beggenried. Odermatt Anton 46, 109.

Eine Berichtigung zur Pfarrgeschichte von Beggenried. Brandstetter J. L. 54, 377.

Die ehemalige Gerichtsbarkeit und das Schloß Buonas. Schwytzer F. X. 33, 135.

Urkundliche Geschichte der Pfarrei Doppleschwand. Bölsterli J. 36, 91.

Die Pfarrgeschichte von Eich. Bölsterli J. 18, 84.

Das Stift Einsiedeln als Freistätte. Ochsner Martin 57, 275.

Die Stellung Engelbergs zur Einführung der helvetischen Verfassung. Egger P. Bonaventura 83, 239.

Der Klosterbrand zu Engelberg 1729. Vogel P. Adalbert 31, 231.

Ueber den Standpunkt der einstigen Stammburg und des Klosters Eschenbach an der Reuß. Schwytzer Fr. Xaver 9, 30.

Geschichte der Republik Gersau. Kamenzind Damian 19, 1.

Das Meieramt Giswil und seine Rechnungen. Kiem P. Martin 18, 120.

Die Sakramentskapelle ob Giswil. Ming J. 19, 222.

Studien zur ältesten Geschichte des Gotthardweges. Durrer Robert 84, 43 ff.

Die Säumerordnung für den Gotthardpaß 1498. Wymann Eduard 89, 283.

Zur Reise des sel. Jordan von Sachsen über den Gotthard. Stöckli P. Alban 90, 277.

St. Gotthard, Hospiz und Kult. Gruber Eugen 92, 278—306.

Geschichte der Pfarreien Großdietwil und Großwangen. Estermann Melchior 49, 1.

Die Trümmer der Neu-Habsburg, Meggen. Segesser J. Phil. 12, 185.

Ein verschollener Ortsname Hergiswil bei Ettiswil. Brandstetter J. Leop. 35, 288.

Die Pfarrei Horw. Fragmente zu ihrer Geschichte. Bannwart Peter 17, 57.

Die Burg zu Hospental. Suter Ludwig 95, 92 ff., mit Ansicht, Situationsplan, Grundrisse, Schnitte, Rekonstruktionsversuch.

Geschichte der Pfarrei Lachen. Landolt P. Justus 31, 1.

Die Gründung des Bürgerspitals in Luzern. Schneller Josef 22, 1.

Funde im Eckstein der Klosterkirche St. Anna im Bruch. Brandstetter J. Leop. 63, 143.

Die Beraubung des Staatsschatzes im Wasserturm 1748 bis 1759. Schneller J. 15, 188.

Das Erdbeben zu Luzern 1601. Schneller 3, 105.

Die Aufschriften auf den Grabdenkmälern der Hofkirche. Schneller J. 31, 216.

Prospekte und Veduten Luzerns in der Bürgerbibliothek. Hilber Paul 76, 181.

Studien zur ältesten Geschichte Luzerns. Durrer Robert 84, 1—72.

Die Musegg zu Luzern. Weber Peter Xaver 94, 1—36.

Geschichte der Pfarrei Marbach. Bölsterli J. 30, 196.

Geschichte von Meierskappel. Lütolf Konrad 56, 1.

Funde im Eckstein der Kirche von Menznau. Brandstetter J. Leop. 46, 318.

Die Herrschaft Merleschachen. Heß P. Ignaz 82, 80.

Das Frauenkloster Muotatal. Faßbind Th. und Bannwart P. 6, 96.

Pfarrei- und Klostergeschichte von Neuenkirch. Bölsterli J. 21, 24.

Pfarrgeschichte von Nottwil. Bölsterli 20, 1.

Nunwil, ein Dinghof am Baldeggersee. Bölsterli J. 35, 19.

Geschichte der Pfarrei Oberkirch. Bölsterli J. 22, 50.

Zur Geschichte des Schlosses Pfäffikon. Morel Pater Gall 27, 150.

Die Kastvogtei von Rapperswil im 13. und 14. Jahrhundert beschrieben durch den Abt v. Schwanden. Morel P. Gall 2, 156.

Die 6. Säkularfeier des Frauenklosters Rathausen. Schneller J. 2, 3.

Die Rigi, Beitrag zu ihrer Geschichte. Brandstetter Jos. Leopold 69, 149.

Maria zum Schnee auf dem Rigiberg. Faßbind Th. und Bannwart P. 15, 122.

Grabschriften von Schweizern aus den V Orten in verschiedenen Kirchen von Rom. Morel P. Gall 15, 257.

Geschichte der Pfarrei Ruswil. Bölsterli J. 26, 67.
Schenkon. Segesser von Brunegg H. A. 82, 104.
Das Kapuzinerkloster in Schüpfheim. Boog Gotthard 16, 96.
Blitzstrahl im Kloster Schüpfheim. Boog. Gotth. 11, 264.
Geschichte der Pfarrei Schüpfheim. Bölsterli J. 31, 117.
Die Schrattenfluh in der Geschichte und Sage. Weber Peter Xaver 76, 1—34.
Die Turmverließe zu Luzern und Sarnen. Schneller 34, 393.
Geschichte von Sachseln. Küchler Anton 53, 243. — 54, 227. — 55, 1.
Die Pfarrei Seelisberg. Anderhalden Franz 9, 54.
Der Turm zu Seeburg. Schneller 31, 272.
Die Pfarrei Sempach bis zur Glaubenstrennung. Bölsterli J. 4, 75.
Die Pfarreigeschichte von Sempach bis auf unsere Tage. Bölsterli J. 14, 1. — 15, 1.
Der Felssturz zu Sisikon 1801. Burch Jos. Al. 28, 203.
Der Wartturm zu Stanstad. Schneller 31, 270.
Die Magnuskapelle auf dem Allweg zu Stans. Odermatt Anton 42, 232.
Das Frauenkloster zu Steinen. Schneller J. 7, 3.
Le alti valli del Ticino nella guerra di Suevia. Pometta Eligio 83, 139.
Das Treibhaus, Seeliberg. Der Bettelbrief von 1658. Wymann Eduard 70, 307.
Die Burgherren und der Kirchenatz zu Triengen. Brandstetter Jos. Leop. 40, 83.
Geschichte der Pfarrei Uffikon. Bölsterli J. 28, 338.
Brand des Klosters St. Urban 1513. Schneller J. 3, 175.
Das Urnerloch. Müller Alois 42, 244.
Das Protokoll der Urner Nachgemeinde 1737. Wymann Eduard 75, 155.
Die Rechnungen des Tales Urseren 1491—1501. Wymann Ed. 89, 234.

Die Antonier und ihr Ordenshaus in Uznach. Schubiger P. Anselm 34, 87.

Ortsgeschichte und Einiges über die ältesten Verhältnisse der Pfarrei Weggis. Schneller J. 11, 127.

Geschichte der Stadt Willisau. Liebenau Theodor 58, 1—176. — 59, 1—176.

Geschichte der Pfarrei Wollerau. Landolt P. Justus 29, 1.

Historische Hypothesen über einige feste Punkte in den Gebieten von Luzern und Schwyz. (Burgsysteme von Neu-Habsburg und Rapperswil.) Aebi J. L. 12, 173.

Kirchengeschichte

(Siehe auch Abteilung „Ortsgeschichte")

Die Gotteshäuser der Schweiz. Nüscheler Arnold.

Dekanat Cham, Kantone Aargau und Zürich 39, 75.
Kanton Zug 40, 1.

Dekanat Luzern, Amt Luzern 44, 1.
Kanton Schwyz 45, 285. — 46, 45.
Kantone Uri und Nidwalden 47, 119, 169.
Kanton Obwalden 48, 1.

Fortsetzung von Lütolf Konrad.
Kapitel Hochdorf 57, 93.
„ Sursee, Entlebuch 60, 163.
„ Willisau 61, 1.

Die Dekanate des Bistums Konstanz 1275. Bestand in den V Orten. Zell Franz 19, 165.

Der liber quartarum und der liber bannalium des Bistums Konstanz betr. die V Orte 1324. Zell Franz 20, 209.

Statuten Rud. v. Montfort, Bischofs von Konstanz 1327. Schneller 26, 305.

Die bischöflich konstanzischen Visitationen im Kanton Luzern 1574—1780. Bölsterli 28, 48.

Reformbestrebungen der schweizerischen Quart des Bistums Konstanz 1492—1531. Rohrer Franz 33, 1.

Liturgische Taufsitten in der Diözese Konstanz. Wymann Eduard 60, 1.

Das ehemalige Luzerner- oder Vierwaldstätter - Kapitel und seine älteren Briefe 1412—1608. Schneller 24, 1.

Verkommnis der Urkantone betr. die Priesterschaft in den ennetbirgischen Vogteien 1567. Schneller 20, 324.

Sankt Kümmernis. Die Kümmernisse der Schweizer. Lütolf Alois 19, 183.

Die Pfarrwahlbulle Papst Julius II. Frei Josef 89, 165.

Die Agenda der Pfarrkirche Altdorf von 1782. Wymann Ed. 72, 143.

Nußzehntenrödel der Pfarrkirche Altdorf 1491 — 1532. Müller Josef 70, 295.

Ueber die Gründung des Klosters in Attinghusen. Wind P. Siegfried 77, 255.

Die Stiftung der Frühmesserpfründe in Baar. Müller Pfr. Alois 84, 173.

Vom inneren Leben im Chorherrenstift Beromünster 1223—1420. Lütolf Konrad 80, 275.

Kaplaneien am Chorherrenstift Beromünster 1268—1420. Lütolf Konrad 79, 279.

Die Pfründen zu Peter und Paul, an der hl. Kreuzkapelle und die Predigerpfründe. Herzog J. V. 10, 3.

Das Kirchenrecht zu Dopplesschwand 1488. Bölsterli 18, 256.

Geschichte des Stiftes Einsiedeln unter Abt Johann I. v. Schwanden. Ringholz P. Odilo 43, 127.

Die kirchlichen Verhältnisse in Einsiedeln zur Zeit der Helvetik. Ochsner Martin 64, 1.

Akten des Frauenklosters Engelberg. Odermatt J. 27, 246.

Das Frauenkloster Engelberg als Pflanzstätte der Mystik. Durrer Robert 76, 195—218.

Zwei kanonistische Gutachten aus dem Entlebuch. Wymann Ed. 59, 177.

Die Augustinerinnen zu Eschenbach und ihre Geschichte. Schneller 10, 64.

Pfarrei Hasle, Gründungsbrief 1465, 19. Sept. Brandstetter Jos. Leop. 46, 314.

Historische Reliquien aus dem ältesten Urbar der Kirche von Ingenbohl, 1457—1573. Kyd Donat 2, 103.

Das ehemalige Kloster Kappel, Beziehungen zum Kt. Zug. Müller Alois 80, 1—68.

Die kirchlichen Verhältnisse zwischen Küßnacht und Engelberg. Stocker Thomas 24, 246.

Die Feiertage im Kanton Luzern. Bölsterli 32, 221.

Schweizerische Wiedertäufer in Mähren 1852. Lütolf Al. 21, 232.

Das Kapuzinerkloster San Vittore zu Mailand 1581. Wymann Ed. 84, 268.

Frau von Rudenz, eine Gottesfreundin in der Schweiz 1369. Rohrer Franz 36, 293.

Satzungen des Lazarus Ritterordens für die Häuser Seedorf und Gfenn 1418. Schneller 14, 219.

Geschichte der Pfarrei Sempach bis zur Glaubensänderung. Bölsterli 4, 75.

Visitatio decanatus Surlacensis 1632. Bölsterli 23, 43.

Curriculum vitae der Geistlichkeit im Landkapitel Sursee 1731. Bölsterli 27,89.

Zentennarfeier der Translation der Reliquien des hl. Irenäus, Sursee 1754. Beck Seraphin 72, 113.

Das Kirchenrecht von Schüpfheim 1548. Elmiger Jos. 3, 186.

Das Kapuzinerkloster Schüpfheim. Boog Gotth. 16, 96.

Die St. Magnuskapelle auf dem Allweg bei Stans. Odermatt Anton 42, 232.

Visitationsbericht über das Urserental 1643. Curti P. Notker 70, 257.

Zur Geschichte des Landkapitels Zürich. Mayer J. G. 34, 1.

Das Kirchenpatronatsrecht im Kanton Zug. Müller Pfr. Alois 67, 33.

Die große Mission in Zug beschrieben von Osw. Kolin 1705. Bossard K. 10, 139.

Statuten des Ruralkapitels Bremgarten-Zug 1470. Morel P. Gall 24, 121.

Die St. Oswaldskirche in Zug. Bannwart Peter 2, 82.

Das Kapuzinerkloster in Zug. Wikart P. 11, 149.

Das Frauenkloster Maria Opferung in Zug. Wikart P. 15, 209.

Zur Geschichte der Juden in der Innerschweiz. Nordmann A. 84, 73.

Kulturgeschichte

Die Anfänge des Schulwesens im Lande Uri. Schiffmann F. J. 33, 271.

Zur Schul- und Theatergeschichte von Uri. Wymann Ed. 61, 189—220.

Geschichtliches über die Schule in Willisau bis 1800. Reinhard Raphael 46, 1—43.

Studierende aus dem italienischen Sprachgebiet am Jesuitenkolleg in Luzern. Wymann Ed. 85, 272.

Das Professorenverzeichnis des Jesuitenkollegiums zu Luzern. Huwiler Sebastian 90, 131—264.

Beiträge zur ältesten Luzerner Bildungs- und Schulgeschichte. Weber Peter Xaver 79, 1—76.

Die Ursulinen zu Luzern 1659—1798. Albisser Hermann 91, 13—156. 92, 201.

Die Agrikultur und Alpwirtschaft in Obwalden seit den ältesten Zeiten. Kiem P. Martin 21, 144.

Die Entstehung der Alpgenossenschaften von Kerns. Etlin Josef 82, 162.

Die Hirse im Kanton Luzern. Brandstetter Renward 72, 69—112.

Zur Psychologie der Landsgemeinde. Wyrsch Jakob 82, 292.

Beiträge zur Sittenschilderung im Kanton Luzern, 14.—18. Jahrh. Ostertag J. V. 10, 232.

Eine italienische Schilderung schweiz. Sitten, Merkwürdigkeiten etc. 1588. Durrer Rob. 75, 165.

Vornehme Schlotterten in Altdorf. Wymann Eduard 79, 181.

Das Ammann - Mahl in Nidwalden im 17. Jahrhundert. Deschwanden K. 38, 147.

Von den Gebeten und Betrachtungen unserer Altvordern in der Urschweiz. Lütolf A. 22, 86.

Ueber Waldbrüder und Waldschwestern in unseren Landen. Schneller Jos. 16, 293.

Die Wuotansage im alten Luzern. Brandstetter Renward 62, 101.

Das Jagdwesen in Nidwalden. Jann Alfr. 66, 171—303.

Das Hexenwesen im 16. Jahrhundert. Schneller Jos. 23, 351.

Ein merkwürdiger Hexenprozeß im Urserental. Müller Al. 6, 244. — 10, 264.

Die älteste Zeitung Luzerns. Schiffmann Fr. J. 31, 322.

Herbergen im Urnerland und der Fremdenspitel zu Altdorf. Lusser Franz 31, 300.

Zur Geschichte der Vermögenszustände im Kt. Luzern im 14. bis 15. Jahrh. Lütolf A. 19, 301.

Die Eigenleute des Gotteshausgerichtes zu Menzingen und im Aegerital. Weber Anton 62, 1.

Pest und Pestverordnungen im alten Luzern. Schnyder Franz 87, 102—206.

Bader, Scherer, Chirurgen, Hebammen und Apotheker im alten Luzern. Michel Theodor 87, 207.

Die Leprosen und ihre Verpflegung in Luzern und Umgebung. Lütolf Alois 16, 187.

Die Fachbücher der mittelalterlichen Apotheken Basels. Häfliger J. A. 83, 117.

Die Gerberzunft zu Luzern. Schwytzer Fr. Xaver 27, 190.

Die Gesellschaftsstube zu Schützen in Luzern. Schwytzer Fr. Xaver 13, 92.

Geschichte der Gesellschaft zu Schneidern in Luzern bis 1798. Blaser R. 88, 214.

Geschichte der Gesellschaft zu Safran in Luzern bis 1850. Haas Franz 64, 135.

Rüstungs- und Waffenschmiede im alten Luzern. Weber Peter Xaver 82, 192.

Statuten der Schuhmacherbruderschaft Hitzkirch. Brandstetter Jos. Leop. 42, 271.

Ordnung für die Stadt-Trompeter und Stadt-Uhrmacher 1543. Weber Peter Xaver 69, 252.

Bibliographie zur Geschichte der Buchdruckerkunst und verwandter Gewerbe im Kanton Luzern. Blaser Fritz 81, 25.

Luzerner Buchdrucker-Lexikon. Blaser Fritz 84, 142. — 85, 235. — 87, 336.

Luzerner Handelsbeziehungen zu Italien im Mittelalter. Alig Oskar 94, 37—75.

Luzerner Handelsmarken und Warenzeichen im 18. Jahrhundert. Am Rhyn August 81, 1.

Musiker und Sänger im alten Luzern (bis 1800). Weber Peter Xaver 94, 59—98.

Kunstgeschichte

Die Tellskapelle und ihre Wandgemälde. Rahn J. R. 35, 1.
Bürglen und Seedorf, Barockbauten vom Ende des 17. Jahrh. Guyer S. 76, 113.

Schwyz:
Die Kapellen des hl. Kreuzes und St. Michaels in Schwyz. Joh. Meier und Segesser J. Plaz. 18, 1.
Das Beinhaus in Steinen und seine Kunstdenkmäler. Blaser Franz 78, 255.

Unterwalden:
Der Kirchturm in Stans in baulicher Beziehung. Segesser J. Plaz. 9, 164.
Ein Beitrag zur „Beweinung Christi" im St. Andreaskloster zu Sarnen. Futterer Jlse 82, 185.
Das Porträt des Pannerherren Nikl. Wirz von Sarnen. Ganz Paul 82, 267.
Die Kapelle von St. Niklausen bei Kerns und ihre Wandgemälde. Durrer Robert 52, 307.

Luzern:
Das ehemalige Benediktinerstift zu Luzern in baulicher Beziehung. Segesser J. Plaz. und Schneller 10, 244.
Die Kirche und das Kapitelhaus der Barfüsser. Schneller 3, 150.
Der Wasserturm zu Luzern. Schwytzer Franz Xaver 16, 248.
Vergaber der Glasschilde im Kreuzgang zu Rathausen. Schneller 9, 240.
Die Glasgemälde im Kreuzgang zu Rathausen. Rahn J. R. 37, 193.
Die Glasgemälde im Bruchkloster. Schneller 16, 177.
Die Wandgemälde im Corragioni (ehemals Konr. Klauser) Haus. Amberg Joh. 33, 105.
Ein Luzerner Bürgerhaus aus dem Anfang des 16. Jahrh. Meyer-Rahn Hans 76, 153.

Zur älteren Kunstgeschichte Luzerns. — Wandgemälde. Schneller 35, 283.

Die Fresken am Haus des Jak. von Hertenstein. Schneller 28, 1.

Aus dem Kirchenschatz des Benediktinerklosters im Hof. Schneller 20, 152.

Die Mailänder Rundschilde zu Luzern. Meyer-Bielmann J. 26, 230.

Päpstliche Panner und deren Insignien. Schneller 30, 173.

Einige Luzerner Maler im 1. Viertel des 16. Jahrh. Hugelshofer Walter 83, 76.

Zwei Luzerner Hinterglasbilder und deren Vorlagen. Meyer-Rahn H. 83, 210.

Das silberne Bild des sel. Nikl. von Flüe in der Hofkirche 1736. Wymann Ed. 72, 143.

Der Kirchturm in Altishofen in baulicher Beziehung. Segesser J. Plaz. 13, 196.

Die Stiftskirche in Beromünster, Geschichte und Baustyl. Aebi J. L. 28, 293. — 29, 278.

Das Grabmal der Grafen Bero und Ulr. von Lenzburg zu Beromünster. Aebi J. L. 22, 227.

Bericht über ein Reliquienkästchen in Beromünster. Aebi J. L. 24, 231.

Kirche und Kirchturm in Hildisrieden. Schneller 12, 200.

Der Wendelstein zu Littau. Segesser J. Plaz. 18, 15.

Die verzierten Backsteine (Briques), namentlich zu St. Urban. Hammann H. 28, 291.

Von den Kirchenschätzen der Klöster St. Urban und Rathausen, und ihren Irrfahrten. Rittmeyer Dora F. 93, 226.

Gothische Ofenkacheln aus der Burg Schenkon. Frei-Kundert K. 82, 127.

Das holzgeschnitzte Marienbild von Nottwil ca. 1495. Schnyder Wilhelm 76, 91.

Zug:

Die St. Oswaldskirche in Zug. Bannwart P. 2, 82.

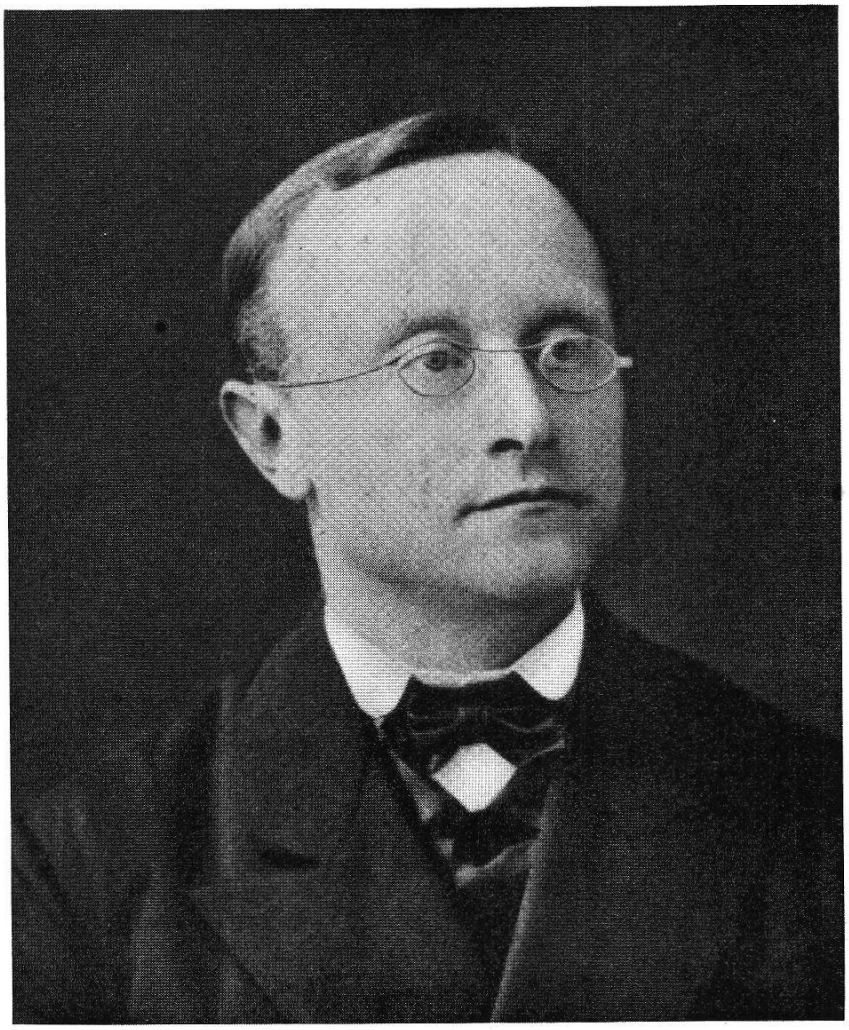

Rohrer Franz

Christoph Brandenberg und Michael Müller, zwei Glasmaler des 17. Jahrhunderts. von Meiß Hans 35, 183.
Die Totenleuchte im Beinhause zu Zug. Schneller 30, 277.
Die Pfarrkirche in Baar. Andermatt J. A. 24, 165.

Allgemeines:
Zur Geschichte des Totentanzes. Rahn J. R. 36, 211.
Ein Meßkelch des 15. Jahrh. aus einer Pfarrkirche der Innerschweiz. Schwytzer Fr. Xav. 17, 206.
Die älteren Glockeninschriften in den V Orten. Nüscheler-Usteri Ar. 30, 123.
Die Kirche in Murbach. Schneller J. 19, 113.

Rechtsgeschichte

Uri:
Rechtsquellen aus Uri. Müller Al. 21, 305.
Strafrecht im Urserental 1430, 26. XI. Müller A. 7, 141.
Säumer- oder Teilbrief des Urserentales auf dem Gotthard. 1363, 7. II. Schneller 7, 135.
Landrecht zwischen Uri und Urseren 1410, 12. VI. Müller A. 11, 187.

Schwyz:
Die Blutrache nach schwyzerischen Rechtsquellen. Kothing M. 12, 141. — 13, 87.
Beleg für das Hypothekarwesen im Lande Schwyz, 16. Jahrh. Kothing M. 14, 96.
Offnung von Küßnacht, 15. Jahrh. Schneller 6, 70.
Das Hofrecht zu Merlischachen, Anfang des 16. Jahrh. Schneller 6, 75.
Rechte des Hofes zu Gersau 1436, 28. VI. Schneller 7, 143.
Eherecht von Gersau 1436, 28. VI. Schneller 7, 145.
Der Arther Wegweisbrief 1354, 16. V. Kothing M. 11, 176.

Rechte der Kilchgenossen von Wangen in der March 1436. 11, 211.

Offnung der Talleute im Wäggital betr. Genossenrecht. Kothing 11, 215.

Unterwalden:

Das gesetzliche Erbrecht der Rechtsquellen Unterwaldens. Hegglin Georg 84, 185—267.

Der Träger der verwaltenden Staatsgewalt in Obwalden. Wirz Wolfgang 92, 1—200.

Die Allmendkorporationen der Gemeinde Sarnen. Omlin Hans 68, 184.

Die ehemaligen Herrschaftsrechte des Klosters Engelberg. Vogel Adalb. 33, 97.

Hofrecht von Engelberg. 7.

Offnung des Tales Engelberg, Anfang des 15. Jahrhunderts. Schneller 7, 137.

Das Talrecht von Engelberg 1415, 27. II. Tanner Abt Plazid 11, 195.

Des Klosters Engelberg Erb- und Abzugsrecht. Tanner Abt Plazid 11, 190.

Entwicklung des Talgerichtes von Engelberg unter der Klosterherrschaft. Cattani Heinz 90, 1—130.

Rechte Engelbergs im Zürich und Aargau, Ende des 13. Jahrhunderts. Schneller 7, 133.

Die Ueberreste des Fehderechtes in den Rechtsquellen des Nidwaldner Partikularrechtes. Deschwanden K. 9, 75.

Ein Landtag in Stans um Todschlag. Deschwanden K. 28, 179.

Die Genossenwaldungen und Wegrechtsame derer von Buochs, Emmetten, Bürgen und Beggenried. Deschwanden K. 24, 316.

Das Dorfrecht von Buochs 1433, 6. II. Deschwanden K. 11, 207.

Uebereinkommen der vier Waldstätte um Frevel und Friedbruch 1379, 31. X. Segesser A. Phil. 11, 182.

Luzern:

Luzern unter Murbach, ein rechtshistorischer Versuch. Segesser Ant. Phil. 1, 218.

Das Bürgerrecht der Stadt Luzern. Bättig Richard 77, 1—96.

Die Luzerner Korporationsgemeinden. Grüter Rudolf 69, 1—148.

Bann und Rache. Zur Sittengeschichte im 14. Jahrhundert. Lütolf Al. 17, 158.

Des Gotteshauses von Luzern Erb- und Fallrecht auf seinen Dinghöfen. Schneller 11, 173.

Hofrecht von Emmen, 1537. Schneller 28, 288. — 14. Jahrhundert. Schneller 6, 61.

Hofrecht von Heratingen und Ratoldswil. Anfang des 15. Jahrhunderts. 11, 185.

Hofrecht von Malters. Schneller 4, 67.

Hofrechte von Adligenswil, Meggen, Lügswil. Schneller, Morel P. Gall 6, 61.

Das Stadtrecht von Sempach 1474, 27. VI. Segesser Phil. Anton 7, 147—154.

Kundschaft um Fälle, Twing und Gerichte zu Neudorf. Estermann Melch. 27, 240.

Das Kirchenrecht von Escholzmatt 1500. Schneller 11, 216.

Trilogie aus Rechtsleben und Volkspsychologie alt Luzerns um 1386.

Renward Brandstetter: 73, 1—18 „um die Ehre".
75, 1—16 „um den Frieden".
87, 1—12 „um Treue und Wahrheit".

Zug:

Stadt und Amt Zug bis 1798. Beitrag zur Kenntnis des älteren Staatsrechtes. Schmid Rudolf 70, 1—156.

Das Kirchenpatronatsrecht im Kanton Zug. Müller Alois 67, 33.

Rechtsgeschichtlicher Ueberblick zu den Zuger Ammännern und Landammännern. Zumbach E. 85, 7—47.

Literatur — Sprache

Spuren keltischer Sprachelemente aus den V Orten. Brosi J. B. 6, 190,

Prolegomena zu einer urkundlichen Geschichte der Luzerner Mundart. Brandstetter Renward 45, 201.

Reception der neuhochdeutschen Schriftsprache im Kanton Luzern 1600—1830. Brandstetter Renward 46, 191.

Die Luzerner Kanzleisprache. Brandstetter Renw. 47, 225.

Die Zischlaute der Mundart von Beromünster. Brandstetter Renward 38, 305.

Der Vocabularius Beronensis. Brandstetter Renw. 41, 173.

Renward Cysats Vocabularius. Brandstetter Renw. 42, 261.

Die Regel des hl. Benedikt, deutscher Originaltext aus dem 13. Jahrhundert. Troxler Joh. B. 39, 1—72.

Zur Ortsnamenkunde in den V Orten. Lütolf Al. 20, 248.

Ueber Luzerner Familiennamen. Saladin 84, 109.

Die St. Gallischen Weilerorte. Schieß Traugott 83, 28—63.

Leitende Grundsätze bei Beurteilung von Ortsnamen, Signalpunkte in schweizerischen Ortsnamen. Brandstetter Jos. Leop. 44, 238.

Grundsätze bei Erklärung deutsch-schweizerischer Ortsnamen. Brandstetter Jos. Leop. 53, 261.

Die Suffixe in schweizerischen Ortsnamen. Brandstetter Jos. Leop. 27, 271.

Dingstätten des Mittelalters. Brandstetter J. L. 51, 293.

Die Ortsnamen Schwyz und Stans 26, 312. Tschuggen 59, 181. Jonen 67, 29. Zimikon 70, 251. Ortsnamenstudien auf Menzberg 62, 161. Die Rigi und der Pilatus, zwei Grenzsteine zwischen Helvetien und Rätien. 63, 89. Brandstetter Josef Leopold.

Ueber die Etymologie des Wortes „Erschatz" 35, 285. — „Westerlege und Schlotterten" 60, 153. Brandstetter Josef Leopold.

Ueber Luzerns Schlachtlieder-Dichter im 15. Jahrhundert, besonders Halbsuter und das Sempacherlied. Lütolf Alois 18, 184, 271.

Heinrich der Truchseß von Dießenhofen als Schriftsteller. Aebi J. L. 32, 133.

Rudolf von Liebegg, Chorherr in Beromünster. Morel Pater Gall 21, 122.

Her Otto zem Turne, Minnesänger. Lütolf Al. 25, 1.

Hans Salats Drama vom verlorenen Sohne. Bächtold Jakob 36, 1.

Hans Salats Leben des sel. Bruder Klaus. Schiffmann F. J. 23, 107.

Das geistliche Drama im 12.—19. Jahrhundert in den fünf Orten, besonders in Einsiedeln. Morel P. Gall 17, 75.

Aus der früheren Schaubühne des Kantons Luzern. Lütolf Alois 23, 155. — 37, 1.

Zur Schul- und Theatergeschichte von Uri. Wymann Ed. 61, 269.

Peter Spichtigs Dreikönigsspiel von Lungern 1658. Heinemann Franz 56, 158.

Die Aufführung eines Luzerner Osterspieles im 16./17. Jahrhundert. Brandstetter Renward 48, 277.

Das Dominikus-Spiel des Martin Wyß 1629. Mühlebach Albert 84, 90.

Beteiligung der Luzerner Bürger am Osterspiel. Blakemore Evans M. 87, 306.

Ueber das Luzernerspiel von „Christi Tod und Grablegung" vor 1504, von Mathias Gundelfinger. Mundt Erika 78, 337—9. (Literarischer Hinweis.)

Zu den Anfängen des Buchdrucks und des Buchhandels zu Luzern. Schiffmann Fr. Jos. 44, 257.

Verzeichnis von 251 Inkunabeln in der Kapuzinerbibliothek auf dem Wesemlin. Schmid P. Alexander 30, 92.

Zur Druckgeschichte der Mamotrectus von Beromünster. Schiffmann F. J. 25, 88.

Die Heimat Ulrich Gerings, des ersten Pariser Typographen. Kopp Karl Alois 63, 131.

Thomas Murners unbekannte Schrift. Schiffmann F. Jos. 27, 230.

Das Büchlein vom Anfang der Waldstatt zu den Einsiedeln, und die Einsiedler Chroniken vom 14.—19. Jahrhundert. Morel P. Gall 13, 154.

Tellbibliographie, enthaltend die Tellsage vor und außer Schiller, sowie Schillers Telldichtung. Heinemann Fr. 61, 1.

Vorschlag zu einer Sammlung heimatlicher Sagen. Brosi J. B. 9, 157.

Literatur der V Orte 1879. Bucher Jakob 35, 299.

— 1880 Brandstetter Jos. Leop. 36, 299. 1881: 37, 317. 1882: 38, 313. 1883: 39, 319. 1884: 41, 319. 1885 und 1886: 42, 285. 1887: 43, 395. 1888: 44, 313. 1889: 45, 337. 1890: 46, 325. 1891 und 1892: 48, 337. 1893: 49, 263. 1894 und 1895: 51, 307. 1896 und 1897: 53, 297. 1898 und 1899: 55, 309. 1900 und 1901: 57, 321. 1902 und 1903: 59, 191. 1904 und 1905: 61, 283. 1906 und 1907: 63, 167. 1908: 65, 299. 1909: 66, 309. 1910 und 1911: 67, 159. 1912 und 1913: 69, 257. 1914 und 1915: 71, 281, 305. 1916 bis 1918: 75, 175—202—227. 1917 bis 1920: 77, 283—297. 1921: 78, 319.

— Troxler, Rektor: 1922: 80, 313. 1923 und 1924: 84, 270. 1925: 85, 325.

Hilfswissenschaften der Geschichte

Chronologie

Kurze Anleitung zum Uebersetzen der Daten, mit besonderer Rücksicht auf schweizerische Urkunden. Brandstetter Jos. Leop. 25, 33.

1251 oder 1291. Brandstetter Jos. Leop. 32, 257—275. [Schieß, Quellenwerk I, Nr. 1689.]

Zusätze und Berichtigungen im 1. Registerband. Brandstetter Jos. Leop.

Münzwesen

Versuch einer Münzgeschichte der V Orte. Lüthert Theodor 20, 102—151. 21, 235—304.
Keltische Zeit 20, 105—118. Römische Zeit 20, 118—134. Mittelalter 20, 134—151. 15. Jahrhundert 21, 235—304. Mit Abbildungen.
Die Goldmünzen des Kantons Luzern. Haas Franz 76, 101.
Geld und Geldwert in Luzern. Haas Franz 79, 239—278.
Hedlinger Joh. Karl, Medailleur. Amberg Joh. 37, 39, 40 und 41, mit Abbildungen.

Heraldik und Sphragistik

Die ältesten geistlichen Siegel im Lande Uri und jene Bischof Eberhards von Konstanz. Schneller 14, 181.
Das Reitersiegel Herzog Rudolfs IV. von Oesterreich 1365. Schneller 13, 234.
Die Siegel Herzog Rudolfs IV. von Oesterreich. Schneller 22, 1.
Wappenbüchlein der Pfisterzunft in Luzern 1408. Fischer Franz 44, 275.
Der liber amicorum des Chorherrn Joh. Ratzenhofer in Beromünster. Hartmann P. Plazid 82, 267.
Der Fritschikopf der Safranzunft in Luzern und seine Wappen. Am Rhyn August 77, 235.
Luzerner Handelsmarken und Warenzeichen im 18. Jahrhundert. Am Rhyn August 81, 1.

Genealogie (siehe Personen- und Familiengeschichte)

Fiktive und prätentiöse Genealogien. Burckhardt August 83, 68—75.

Stammbäume, Ahnentafeln:

Fam. Borromeo, Bd. 53, S. 100.
Häfliger von Beromünster, Bd. 74, Tafel S. 233 —
von Hertenstein (Versuch) Bd. 33, S. 217—220
Grafen von Hohenems Bd. 65, 276
Stammtafeln der Hospenthal Bd. 95, 111 ff.
Mötteli (von Rappenstein) Bd. 48, S. 272

Ahnentafel der Familie Rusconi Bd. 90, S. 272
Herren v. Schenkon (Versuch) Bd. 82, Tafel S. 309
Familie vor Kilchen Bd. 40, S. 97
Freie von Wolhusen (Versuch) Bd. 1, S. 73
Ahnentafel des Ritters Joh. zum Brunnen Bd. 66, S. 101
Angehörige des alemannischen Herzogsstammes zwischen 720 und 840, Bd. 84, 28.

Landammänner und Schultheißen in den V Orten

Die Landammänner des Landes Uri. Schiffmann F. J. 1273—1450. 36, 235—262. 1442—1884. 39, 253—318.
Die Landammänner des Landes Schwyz 1275 — 1876. Kälin J. B. 32, 107.
Die Landammänner und Amtsleute des Landes Nidwalden. Deschwanden Karl 1275—1531. 26, 1—66. 1531—1871. 27, 1—88.
Die Entwicklungsgeschichte und die Landammänner von Obwalden 1304—1872. Kiem P. Martin 28, 208.
Die Schultheißen von Luzern 1235—1880. v. Liebenau Theodor 35, 53—182.
Die Ammänner und Landammänner von Zug. Zumbach Ernst. 1240—1725. 85, 1—195. 1728—1932. 87, 13—101.

Illustrationen des Geschichtsfreund

[Die Zahlen am Schluß der Angaben bezeichnen die einzelnen Bände]

Auch der Geschichtsfreund war anfänglich auf die bildliche Wiedergabe von Lithographien, Stichen oder