Objekttyp: **Advertising**

Zeitschrift: **Gewerkschaftliche Rundschau : Vierteljahresschrift des Schweizerischen Gewerkschaftsbundes**

Band (Jahr): **80 (1988)**

Heft 1

PDF erstellt am: **20.05.2024**

Nutzungsbedingungen

Die ETH-Bibliothek ist Anbieterin der digitalisierten Zeitschriften. Sie besitzt keine Urheberrechte an den Inhalten der Zeitschriften. Die Rechte liegen in der Regel bei den Herausgebern.
Die auf der Plattform e-periodica veröffentlichten Dokumente stehen für nicht-kommerzielle Zwecke in Lehre und Forschung sowie für die private Nutzung frei zur Verfügung. Einzelne Dateien oder Ausdrucke aus diesem Angebot können zusammen mit diesen Nutzungsbedingungen und den korrekten Herkunftsbezeichnungen weitergegeben werden.
Das Veröffentlichen von Bildern in Print- und Online-Publikationen ist nur mit vorheriger Genehmigung der Rechteinhaber erlaubt. Die systematische Speicherung von Teilen des elektronischen Angebots auf anderen Servern bedarf ebenfalls des schriftlichen Einverständnisses der Rechteinhaber.

Haftungsausschluss

Alle Angaben erfolgen ohne Gewähr für Vollständigkeit oder Richtigkeit. Es wird keine Haftung übernommen für Schäden durch die Verwendung von Informationen aus diesem Online-Angebot oder durch das Fehlen von Informationen. Dies gilt auch für Inhalte Dritter, die über dieses Angebot zugänglich sind.

Ein Dienst der *ETH-Bibliothek*
ETH Zürich, Rämistrasse 101, 8092 Zürich, Schweiz, www.library.ethz.ch

http://www.e-periodica.ch

Suchen Sie einen idealen Konferenz- und Tagungsort?

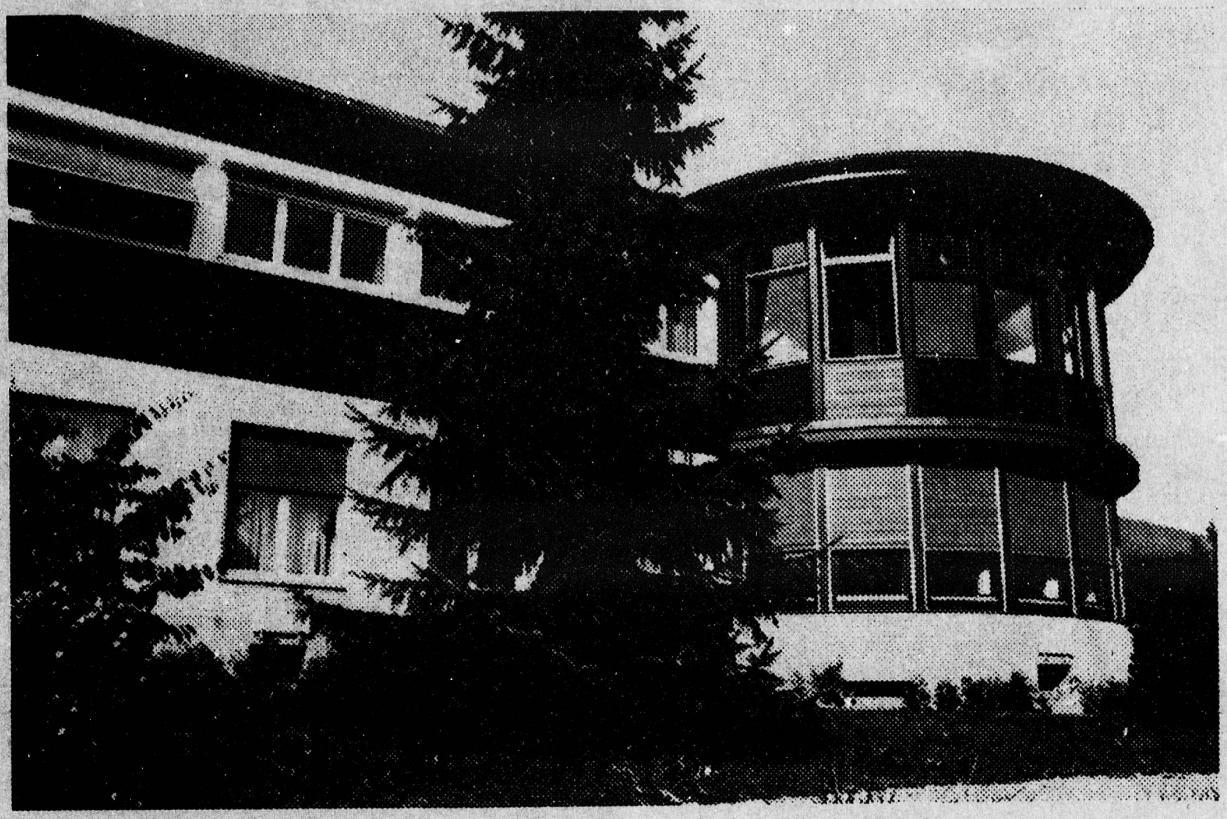

Wir haben ihn:

Bildungs- und Ferienhaus
Coop Frauenbund Schweiz, CH-4717 Mümliswil

Seine Vorteile:

- mit dem Wagen oder den öffentlichen Transportmitteln gut erreichbar
- familiäre Atmosphäre, ruhige Lage, klimatisch angenehme und landschaftlich reizvolle Gegend
- technische Hilfsmittel für Sitzungen und Kurse
- interessanter Preis für Vollpension

Sie möchten mehr wissen? Dann senden Sie uns den Coupon!

Coupon

☐ Ich möchte gerne mehr über das Bildungs- und Ferienhaus CFB wissen.

☐ Ich möchte die Dokumentation über den CFB erhalten.

Coupon einsenden an:
Zentralsekretariat
COOP FRAUENBUND SCHWEIZ
Postfach 2550, 4002 Basel.

Name, Vorname: _____

Firma (oder Verein): _____

Strasse: _____

PLZ/Ort: _____

AZ 3000 Bern 1
Adressänderungen an
Postfach 64, 3000 Bern 23

99000 5 E
FRIEDRICH-EBERT-STIFTUNG
BIBLIOTHEK
GODESBERGER ALLEE 149
D - 5300 BONN 2

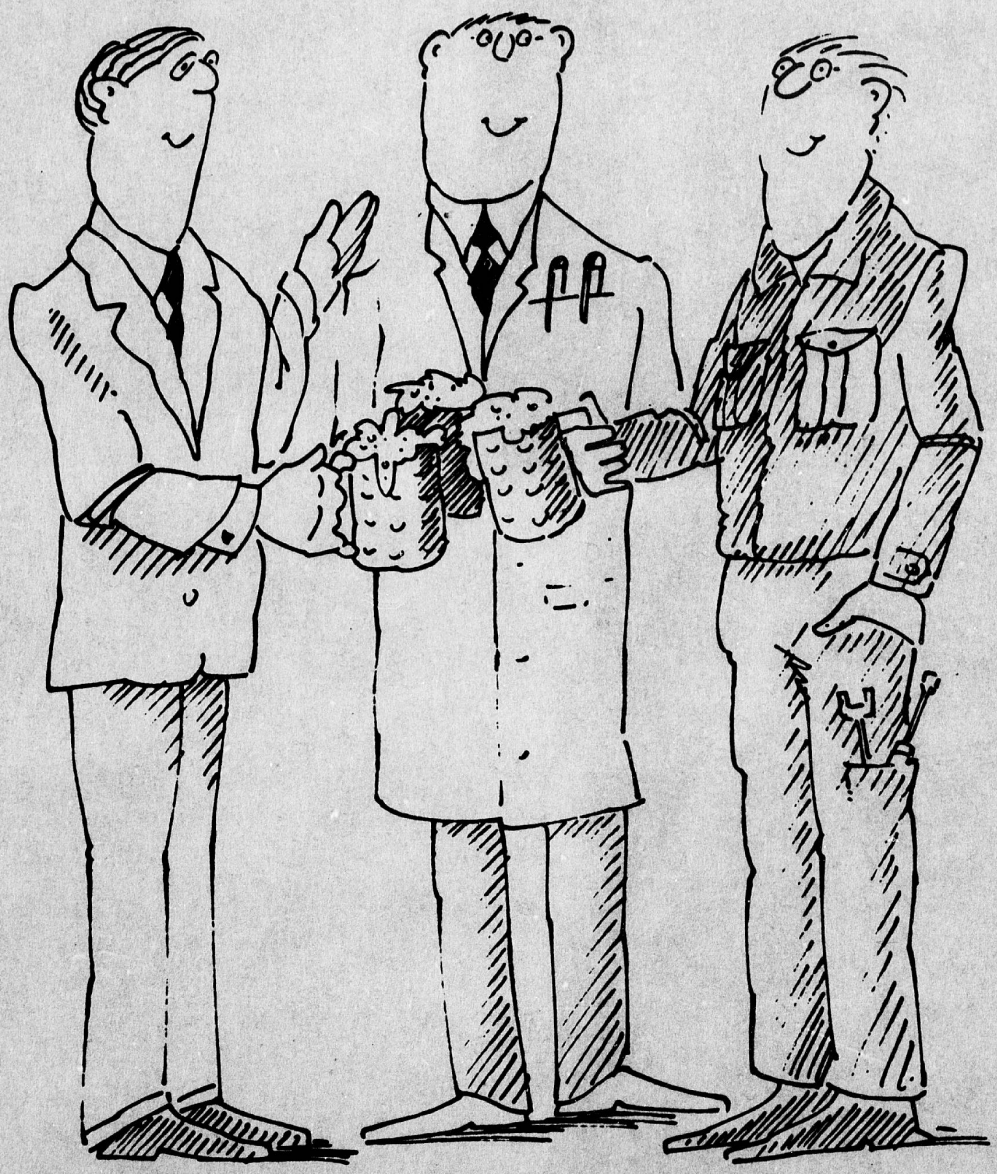

Gewerkschafter gesucht. Für ein kollegiales Lohnkonto. Für ertragsstarke Sparanlagen. Für solide Baufinanzierungen. Oder für kameradschaftliche Privatkredite. Weil Sie als Gewerkschafter mit Recht nur beste Bankleistungen verlangen, sollten Sie dafür die Bank der Gewerkschafter auf die Probe stellen.

GZB BCC
Genossenschaftliche Zentralbank Aktiengesellschaft

14/85