Chronique - Communiqués - Divers

Objekttyp: **Group**

Zeitschrift: **Habitation : revue trimestrielle de la section romande de l'Association Suisse pour l'Habitat**

Band (Jahr): **9 (1936)**

Heft 9

PDF erstellt am: **24.05.2024**

Nutzungsbedingungen

Die ETH-Bibliothek ist Anbieterin der digitalisierten Zeitschriften. Sie besitzt keine Urheberrechte an den Inhalten der Zeitschriften. Die Rechte liegen in der Regel bei den Herausgebern.
Die auf der Plattform e-periodica veröffentlichten Dokumente stehen für nicht-kommerzielle Zwecke in Lehre und Forschung sowie für die private Nutzung frei zur Verfügung. Einzelne Dateien oder Ausdrucke aus diesem Angebot können zusammen mit diesen Nutzungsbedingungen und den korrekten Herkunftsbezeichnungen weitergegeben werden.
Das Veröffentlichen von Bildern in Print- und Online-Publikationen ist nur mit vorheriger Genehmigung der Rechteinhaber erlaubt. Die systematische Speicherung von Teilen des elektronischen Angebots auf anderen Servern bedarf ebenfalls des schriftlichen Einverständnisses der Rechteinhaber.

Haftungsausschluss

Alle Angaben erfolgen ohne Gewähr für Vollständigkeit oder Richtigkeit. Es wird keine Haftung übernommen für Schäden durch die Verwendung von Informationen aus diesem Online-Angebot oder durch das Fehlen von Informationen. Dies gilt auch für Inhalte Dritter, die über dieses Angebot zugänglich sind.

Ein Dienst der *ETH-Bibliothek*
ETH Zürich, Rämistrasse 101, 8092 Zürich, Schweiz, www.library.ethz.ch

http://www.e-periodica.ch

L'HABITATION EST L'ORGANE DE :

l'Union suisse pour l'amélioration du logement, 28 rue de Bourg, Lausanne
la Société coopérative d'habitation de Lausanne, St-Laurent 20, Lausanne
la Société coopérative d'habitation de Genève, Cité-Vieusseux, Genève
la Soc. genevoise pour l'amélioration du logement, Cour St-Pierre 5, Genève

(ABONNEMENT GRATUIT POUR LES MEMBRES DE CES SOCIÉTÉS)

Abonnement 3 fr. 60, le fascicule 30 ct. + Versement au compte de chèques II 6622

ÉDITEUR
Section romande de l'Union suisse pour l'amélioration du logement

RÉDACTEUR
A. Hœchel, 78 rue de Lausanne à Genève

ADMINISTRATION
Imp. Populaire, av. de Beaulieu à Lausanne

CHRONIQUE = COMMUNIQUÉS = DIVERS

Mon jardin • Travaux de saison

La rapide métamorphose de nos jardins, après les journées chaudes de ce début d'août, nous fait regretter davantage le mauvais début de la saison.

Si quelques légumes d'été ont donné une récolte déficitaire, nous espérons, par contre, être bien pourvus en légumes pour la provision d'hiver.

Au début de septembre, on procède à la plantation des **bettes à cardes à hiverner.** On trace des raies à l'énarde ou au sarcloret ; les lignes sont espacées de 50 à 60 cm. et les plantes à 40 ou 50 cm. dans la ligne. On double avec de la chicorée scarole ou des laitues d'automne. Les plantations de bettes faites très tôt résistent mieux aux rigueurs de l'hiver.

Au début de septembre, on plante les derniers **choux-fleurs Brocolis.**

En septembre, on termine la plantation des **fraisiers à gros fruits** avec des plants bien enracinés ; en octobre, on double avec des laitues, en prévision des dégâts causés par les vers blancs.

On procède à un dernier semis d'**épinards** avec des variétés rustiques, telles que **épinard vert de Many, géant d'hiver.**

Les dernières **chicorées scaroles** pour la conservation d'hiver se plantent au début du mois. Si l'automne est favorable, vous aurez pendant l'hiver des plantes de grosseur moyenne qui se conserveront longtemps.

Les pieds de **tomates** seront débarrassés de leurs feuilles ; on ne laisse que celles de l'extrémité des tiges qui servent de tire-sève.

Vers le 15 septembre, on butte le **fenouil** pour la première fois. Cette opération et nécessaire si l'on veut récolter de belles pommes blanches.

Vers le 15 septembre, les **artichauts** de l'année qui n'ont pas donné de pomme ou qui n'en ont pas en voie de formation seront coupés. On rabat le feuillage à 10 cm. du collet. Ce travail favorise le développement des pieds et les artichauts hivernent plus facilement.

Si le temps reste au beau, on donnera de copieux arrosages aux légumes foliacés, soit avec de l'engrais liquide, purin, etc. Le temps qu'il fait en septembre a une grande influence sur la beauté et la qualité des légumes d'hiver.

On termine les boutures de **géraniums, anthémis, fuchsias,** etc. ; n'oublions pas cependant que les boutures trop tardives résistent moins bien pendant l'hiver que celles qui ont eu le temps de former d'abondantes racines.

Les **dahlias** et **chrysanthèmes** prospèrent tout spécialement à cette saison. Les **chrysanthèmes** commencent peu à peu à fleurir ; l'ébourgeonnage se fait minutieusement ; un sulfatage et un soufrage combattront efficacement les maladies cryptogamiques.

Vers la fin du mois, par temps sec, on commence à rentrer les **cactées, dracaenas, fiéus,** puis les musas et les palmiers, afin de ne pas être surpris par les premiers gels. On met en place les plantes bisannuelles et vivaces semées au printemps.

En septembre, on peut refaire les gazons ; ils seront assez enracinés pour résister aux rigueurs de l'hiver.

Société coopérative d'habitation, Genève

dispose de jolis appartements de six pièces au **chemin des Sports,** pour octobre et novembre 1936, grands jardins potagers, poulaillers. Prix avantageux.

Jolis appartements de 3, 4, 5 pièces, à la **Cité-Vieusseux,** chauffage central, eau chaude, buanderie gratuite, crèche, école enfantine et première année primaire, trams N°s 3 et 6 à proximité, bon air, soleil, magnifiques chênes, verdure. Prix très avantageux.

Pour visiter et traiter, s'adresser bureau **Cité-Vieusseux.** Tél. 28.524.

Société coopérative d'habitation, Lausanne

A louer pour le 24 septembre ou date à convenir :

Groupe de Prélaz. — Maisons familiales, 4 chambres, jardin, 1320 fr. et 1338 fr. (Chauffage central par maison.) S'adresser à M. Paris, avenue de Morges, 79.

Groupe du Pré-d'Ouchy. — Appart. 3 chambres, 2me, 1122 fr. ; 2 chambres, rez, 870 fr. ; 3 chambres, rez, 1092 fr. ; 3 chambres 2me, 1162 fr. ; 3 chambres, 2me, 1212 fr. **Chauffage général compris.** S'adr. à Mme Destraz, avenue de la Harpe, 31.

Groupe de Cour. — Plusieurs jolis appartements de 3 chambres tout particulièrement avantageux : de 960 fr. à 1020 fr., suivant situation. **Chauffage général compris.** S'adresser à M. Pavid, avenue de Cour, 64.

Groupe de Montolivet. — 4 chambres **tout confort,** 1560 fr. ; 3 chambres, idem, 1410 fr. ; 3 chambres, chauffage général, 1290 fr. ; 3 chambres tout confort, 1380 fr. S'adr. à M. Volet, chemin des Paleyres, 4.

Groupe de Couchirard. — Appartements à prix réduits de 3 pièces, 960 et 930 fr., chauffage général compris. S'adr. à M. Ponci, avenue de Genève, 96.

Pour traiter, s'adresser **au bureau, Saint-Laurent, 20,** de 10 h. à 12 h. 15 et de 16 h. à 17 h. (téléphone 31.475), **où l'on peut également obtenir tous les renseignements désirables et la liste complète des appartements à louer.**

Maisons semi-rurales économiques

Le concours ouvert à Genève entre architectes et techniciens, pour obtenir des projets de maisons économiques (le prix devait, si possible, ne pas dépasser 7000 fr.), a réuni une cinquantaine de projets dont nous reproduirons les solutions les plus intéressantes dans un prochain numéro.

Il faut toutefois remarquer d'emblée que la très grande majorité des concurrents s'est inspirée d'une conception par trop urbaine du problème et nous sommes persuadés que le résultat aurait été meilleur dans un canton agricole comme le Pays de Vaud.

Il faut un certain effort pour se mettre dans la peau d'un pauvre diable qui doit retirer une bonne partie de sa subsistance d'un lopin de terre. Ce n'est pas sans effarement que nous avons vu des parcelles dont la presque totalité était réservée à un beau gazon, au milieu duquel se trouvait une piscine ou un bassin à jet d'eau !

Nos architectes ont manqué l'occasion d'une excellente leçon de choses. S'ils étaient allés voir aux alentours de la ville les jardins ouvriers, s'ils avaient su interroger leurs modestes locataires, ils auraient montré dans leurs projets une tout autre conception du problème : au lieu de petites villas ou de maisonnettes pour fin de semaine (en anglais « week-end »), nous aurions vu de modestes logements avec les dépendances indispensables et surtout un aménagement de jardin utilitaire dont l'étude présente des solutions assez diverses pour donner lieu à une discussion intéressante.

PÉPINIÈRES
BOCCARD FRÈRES
PETIT-SACONNEX GENÈVE
Arbres fruitiers et d'ornement
Conifères, rosiers, plantes grimpantes et vivaces
PARCS, TENNIS, JARDINS, ELAGAGES
Engrais et spécialités horticoles C.P.H.R
Téléphone 21.515 Catalogue franco

FABRICATION DE STORES A ROULEAUX ET JALOUSIES
EN BOIS ET EN FER

F. Bottiglieri
9, RUE DES MOUETTES, 9
ACACIAS - GENÈVE
Téléphone No 46.036

ATELIER DE RÉPARATIONS - TRAVAUX EN BATIMENTS
ROSSAT & BLANC
LAUSANNE, BUGNON, 36, TÉL. 25.237.
Réparations en tous genres. Clôtures en treillis, portails.
SOUDURE AUTOGÈNE. SOUDURE ÉLECTRIQUE

GYPSERIE • PEINTURE • DÉCORATION
A. POLLA
J. ALBERTINETTI succ.
Ancienne-Douane, 1, Téléphone 28.287, LAUSANNE
MAISON FONDÉE EN 1835

JARDINS. Tous aménagements et plantations.
Charles LARDET
Horticulteur-paysagiste. Chailly-Lausanne, 12, av. du Temple. Tél. 26.422.
Plantes vivaces et alpines, arbustes d'ornement.
Catalogues franco sur demande. Les meilleures références.

ENTREPRISE DE MENUISERIE
ATELIERS MÉCANIQUES
TRAVAUX EN TOUS GENRES
TÉLÉPHONE 22.003
CH. CUENDET, BOIS-GENTIL LAUSANNE

SERRURERIE
B. MULLER
RUELLE DES CHENEAUX, 13 + LAUSANNE
TRAVAUX EN TOUS GENRES + RÉPARATIONS
SOIGNÉES + SOUDURE AUTOGÈNE

WILLY SCHERER
Electricien
Concessionnaire de la Ville de Lausanne
et de l'Administration des Téléphones
AV. DU SERVAN, 5 - LAUSANNE - TÉLÉPHONE 22.216

GYPSERIE-PEINTURE
RUSCONI FRÈRES
SUCCESSEUR DE E. BUSSI
TRAVAUX EN TOUS GENRES, RÉPARATIONS
RUE CENTRALE 1 - TÉL. 23.269 - LAUSANNE

Les papiers peints Adolphe Meystre **"MAESTRIA"**
2, SAINT-PIERRE, 2 · LAUSANNE
(Haut rue de Bourg)

ZBINDEN FRÈRES
TUILERIE ET BRIQUETERIE

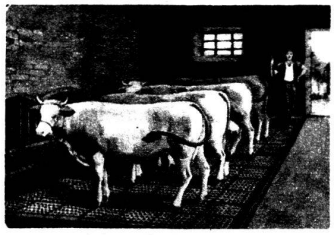

Produits jouissant d'une ancienne réputation.
Tuiles plates et à pétrin, briques en tous genres, hourdis, drains, etc.
Spécialité de dalles d'écurie et de carreaux surcuits type de Bourgogne.
PAYERNE

chauffage automatique au mazout
Cuénod
ATELIERS H.CUENOD S.A. CHATELAINE-GENEVE
REPRESENTANT POUR LE CANTON DE VAUD:
M.M. FAUCONNIER & Cie 23 CHEMIN DU LEVANT
LAUSANNE
OLED
sûr
précis
silencieux
économique