Zeitschrift: Habitation : revue trimestrielle de la section romande de l'Association Suisse pour l'Habitat

Herausgeber: Société de communication de l'habitat social

Band: 26 (1954)

Heft: 2

Buchbesprechung: Bibliographie

Nutzungsbedingungen

Die ETH-Bibliothek ist die Anbieterin der digitalisierten Zeitschriften auf E-Periodica. Sie besitzt keine Urheberrechte an den Zeitschriften und ist nicht verantwortlich für deren Inhalte. Die Rechte liegen in der Regel bei den Herausgebern beziehungsweise den externen Rechteinhabern. Das Veröffentlichen von Bildern in Print- und Online-Publikationen sowie auf Social Media-Kanälen oder Webseiten ist nur mit vorheriger Genehmigung der Rechteinhaber erlaubt. Mehr erfahren

Conditions d'utilisation

L'ETH Library est le fournisseur des revues numérisées. Elle ne détient aucun droit d'auteur sur les revues et n'est pas responsable de leur contenu. En règle générale, les droits sont détenus par les éditeurs ou les détenteurs de droits externes. La reproduction d'images dans des publications imprimées ou en ligne ainsi que sur des canaux de médias sociaux ou des sites web n'est autorisée qu'avec l'accord préalable des détenteurs des droits. En savoir plus

Terms of use

The ETH Library is the provider of the digitised journals. It does not own any copyrights to the journals and is not responsible for their content. The rights usually lie with the publishers or the external rights holders. Publishing images in print and online publications, as well as on social media channels or websites, is only permitted with the prior consent of the rights holders. Find out more

Download PDF: 02.07.2025

ETH-Bibliothek Zürich, E-Periodica, https://www.e-periodica.ch

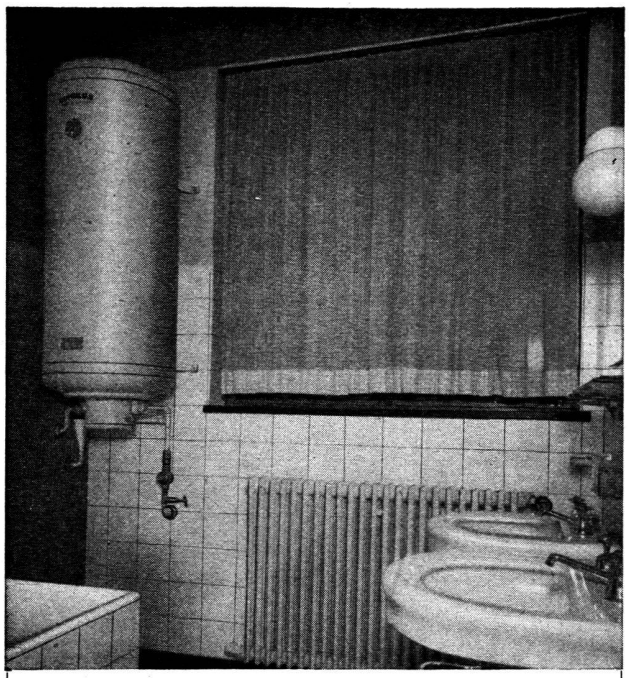

dire **Cumulus** c'est parler d'un chauffe-eau **Sauter**

FR. SAUTER S. A., fabrique d'appareils électriques à Bâle

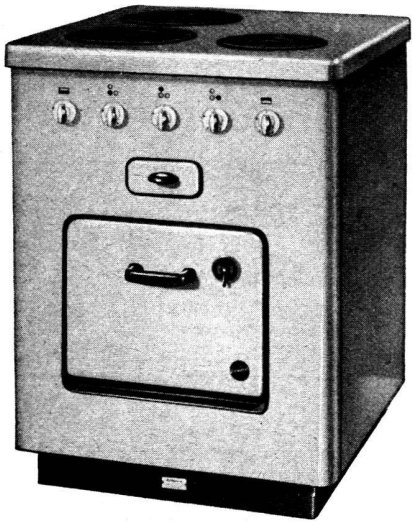

PRATIQUE
PLAISANTE
SOLIDE
AVANTAGEUSE

Un bijou
de la cuisine
moderne

Demandez offres par votre installateur
ou directement à notre fabrique

FABRIQUE D'APPAREILS
ÉLECTRIQUES
ROSIÈRES (Sol.)
Tél. (065) 6 60 35

Bruwa A:G.

entre eux et avec leurs enfants, le soin de l'éducation, la question de la santé, de l'argent, du logement, tels sont les principaux chapitres de l'ouvrage. La dernière partie est consacrée à ces trois ennemis du bonheur : l'ennui, l'alcoolisme et le divorce.

Les auteurs n'ont pas entendu donner une leçon de bonheur conjugal, ni dicter un certain nombre de recettes infaillibles pour être heureux. Chacun doit tracer son propre chemin à travers les joies et les peines de la vie. Mais autre chose est de battre la campagne au hasard, autre chose est de posséder quelques points de repère.

Ces quelques jalons sont donnés ici avec franchise et amitié ; ils contribueront à faire régner longue et grande joie dans la maison.

BIBLIOGRAPHIE

Nous avons reçu le « Rapport annuel de la Société coopérative d'habitation de Genève », dont nous extrayons les lignes suivantes :

Le 33e exercice de l'activité de la Société coopérative d'habitation de Genève n'a été marqué par aucune nouvelle étape de construction, nous avons entretenu et amélioré ce qui existait déjà. Nous tenons cependant à déclarer, ainsi que nous le faisions déjà l'an dernier, que notre société, en cette période où la crise du logement, loin de se ralentir, se fait sentir de manière plus aiguë, se tient toujours à la disposition des autorités pour résoudre ce problème. Nos moyens ne nous permettent pas, sans aide extérieure, d'entreprendre la construction de nouveaux logements à buts sociaux. Mais si un jour, les pouvoirs publics se décident à collaborer à nouveau avec l'initiative privée pour lutter contre la pénurie de logements, ils trouveront au sein de notre société des forces prêtes à se mettre à la tâche.

Nous n'avons du reste pas, au cours de cet exercice, perdu de vue les problèmes généraux touchant la question du logement. Nous collaborons toujours aux efforts de l'Union suisse pour l'amélioration du logement et sommes représentés au sein du Comité central par M. Charles Burklin, membre de notre Comité de direction et président d'honneur de la société. Nous avons également été représentés par plusieurs délégués à l'assemblée générale de la Section romande à Lausanne, où nous avons eu l'occasion de visiter diverses réalisations intéressantes faites par nos collègues vaudois dans le domaine du logement.

Eternit dans la Construction. N° 41.

Le numéro 41 de ce périodique contient quelques exemples de halles industrielles en béton armé, œuvres d'ingénieurs dans lesquelles le poids de la toiture joue un grand rôle. Quelques exécutions de jadis, de Freyssinet et Lossier, sont opposées à des constructions modernes, où les plaques ondulées « Eternit » sont employées. Très utiles sont en outre les diverses possibilités de fixation de ces plaques ondulées sur des pannes de différentes sections.

Informations LUWA norm - N° 29, 1954.

Bulletin des Maisons Luwa S. A. et Metallbau S. A., Zurich.

Le premier numéro de cette publication pour 1954 contient quelques articles remarquables, entre autres celui qui traite des installations industrielles de climatisation. La Luwa S. A., Zurich, qui a réalisé, au cours des vingt dernières années, de nombreuses installations de conditionnement d'air en Europe et outre-mer, et qui recherche dans ses propres laboratoires une technique toujours plus poussée, expose ici ses abondantes expériences dans ce domaine. Un autre article est consacré à la construction des évaporateurs, branche dans laquelle la même entreprise remporte des succès exceptionnels depuis des années. Les principaux domaines d'application de l'évaporation par couche mince y sont cités, ainsi que leurs exigences spécifiques.

Après cinq ans de recherches et de perfectionnements, la Luwa S. A. met en vente son « Pneumastop ». Il s'agit d'une installation destinée à l'industrie textile et dont le principe combine l'aspiration bien connue des mèches cassées « Pneumafil » avec un dispositif d'arrêt automatique.

Textes et illustrations nous montrent encore les nouveaux cadres décoratifs en anticorodal de la Metallbau S. A., pour boîtes aux lettres et à lait, ainsi qu'une armoire à cartes perforées pour l'organisation moderne des entreprises.

Une mention particulière est méritée par une nouveauté, le « Mobile », élément décoratif déjà bien introduit dans les logements modernes. La Metallbau S. A. a lancé la fabrication de ces originaux créateurs d'atmosphère.

Ce périodique extrêmement instructif et présenté avec soin est envoyé régulièrement et gratuitement aux intéressés.

Tout ce qu'il faut savoir sur la contribution de 1 % pour le logement est contenu dans un numéro hors série de la revue *Habitation :*

— tous les textes législatifs et réglementaires,
— d'abondants commentaires et tableaux,
— le liste des C.I.L.,
— les exonérations fiscales, etc.

Commandez ce numéro à l'*Habitation*, 31, av. Pierre-Ier-de-Serbie, Paris XVIe. Téléphone : Kléber 85-45.

L'unité : 170 fr. fr., franco : 200 fr. fr. C.C.P. 8582-36. Importantes réductions par quantités.