Autor(en): **[s.n.]**

Objekttyp: **Corrections**

Zeitschrift: **Habitation : revue trimestrielle de la section romande de l'Association Suisse pour l'Habitat**

Band (Jahr): **26 (1954)**

Heft 12

PDF erstellt am: **24.05.2024**

Nutzungsbedingungen

Die ETH-Bibliothek ist Anbieterin der digitalisierten Zeitschriften. Sie besitzt keine Urheberrechte an den Inhalten der Zeitschriften. Die Rechte liegen in der Regel bei den Herausgebern.
Die auf der Plattform e-periodica veröffentlichten Dokumente stehen für nicht-kommerzielle Zwecke in Lehre und Forschung sowie für die private Nutzung frei zur Verfügung. Einzelne Dateien oder Ausdrucke aus diesem Angebot können zusammen mit diesen Nutzungsbedingungen und den korrekten Herkunftsbezeichnungen weitergegeben werden.
Das Veröffentlichen von Bildern in Print- und Online-Publikationen ist nur mit vorheriger Genehmigung der Rechteinhaber erlaubt. Die systematische Speicherung von Teilen des elektronischen Angebots auf anderen Servern bedarf ebenfalls des schriftlichen Einverständnisses der Rechteinhaber.

Haftungsausschluss

Alle Angaben erfolgen ohne Gewähr für Vollständigkeit oder Richtigkeit. Es wird keine Haftung übernommen für Schäden durch die Verwendung von Informationen aus diesem Online-Angebot oder durch das Fehlen von Informationen. Dies gilt auch für Inhalte Dritter, die über dieses Angebot zugänglich sind.

Ein Dienst der *ETH-Bibliothek*
ETH Zürich, Rämistrasse 101, 8092 Zürich, Schweiz, www.library.ethz.ch

http://www.e-periodica.ch

LES IMMEUBLES-TOURS ANGLAIS EN FORME D'«Y»

Leurs avantages

Ce type de construction à l'usage d'habitation lancé d'abord dans les Pays scandinaves paraît éveiller peu à peu l'intérêt dans d'autres pays. Cela semble compréhensible, en effet, mis à part les avantages et les inconvénients inhérents à des immeubles d'habitation élevés. L'immeuble-tour en forme d' « Y » offre des avantages

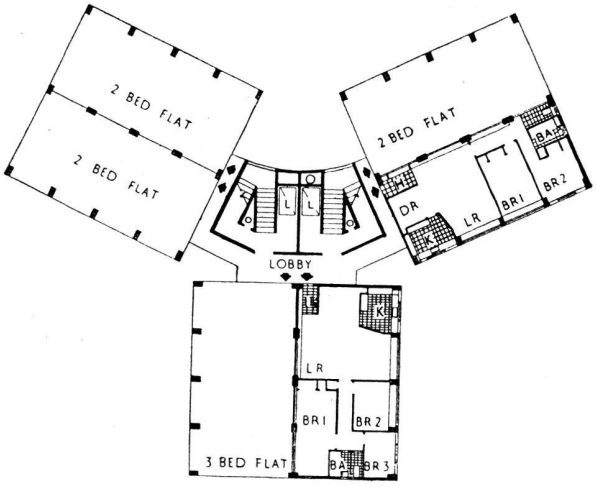

Plan de chaque étage.

indéniables sur des immeubles d'habitation de grande hauteur et en bande. Peut-être ces avantages ne découlent-ils pas tant de questions purement économiques, mais que du fait que l'immeuble en « Y » permet d'atteindre un plus haut degré d'intimité pour l'habitation et que, de plus, dans des conditions déterminées, sa forme peut contribuer à donner un aspect plus animé et plus ouvert à un groupe de logements qu'un ensemble de plusieurs immeubles d'habitation en forme de boîtes imbriquées les unes dans les autres.

Dans la revue anglaise *The Architect and Building News* du 18 février 1954, Rolf Jensen donne la description d'un projet d'un ensemble de logements à Paddington-Londres, et quant au choix du type d'immeuble il fait les observations que voici :

« La forme en « Y », avec l'orientation qui lui a été donnée ici permet en moyenne un ensoleillement de plus de six heures et demie pendant les mois d'été.

» En outre, un point important dans le projet est constitué par la forme ouverte du plan réduisant au minimum l'espace inhabitable des circulations. De plus, on a réalisé la plus grande intimité possible. La forme adoptée s'est révélée préférable et plus économique que n'importe quel autre système, que ce soit le type à galerie, le type « triplex », la maisonnette et le type à couloir intérieur. »

En ce qui concerne les méthodes de construction, l'ossature en béton armé classique a été estimée préférable pour des raisons de souplesse, de composition, d'économie et de vitesse de réalisation. Une structure en acier aurait pu être réalisée plus vite, mais elle aurait été plus onéreuse.

Chaque tour en forme d'étoile comprend, au-dessus du rez-de-chaussée, quatorze étages de six appartements chacun, soit quatre avec deux chambres à coucher et deux avec trois chambres à coucher. Grâce à cette assez grande uniformité il a été possible d'atteindre un degré considérable d'unification dans le projet et sa réalisation. *(C.I.B.)*

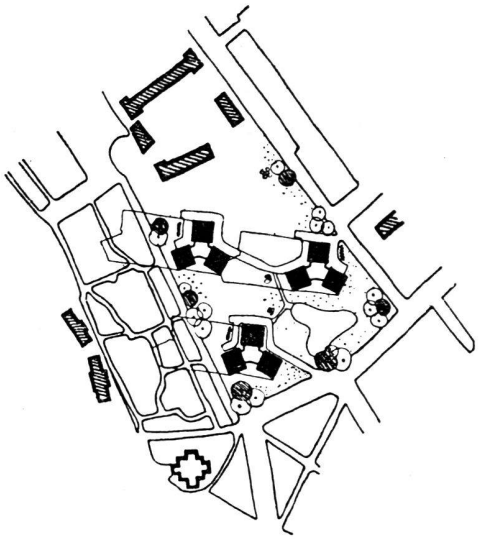

Situation des immeubles d'habitation en forme d'«Y».

Rectification

Nous nous excusons auprès de nos lecteurs d'une erreur qui s'est produite dans le titre de l'article signé M. W., paru dans notre N° 11/1954. C'était «Baisse de l'INTÉRÊT hypothécaire» qu'il fallait lire, et non «impôt hypothécaire».

RENSEIGNEMENTS COMMERCIAUX

Il cemento

Il cemento armato. Le industrie del cemento.
Direttore : Prof. Dott. F. Ferrari

Rivista mensile della costruzione, fondata nel 1904 dal Dott. G. Morbelli.
Premiata con 5 medaglie d'oro :
Bruxelles 1905 Venezia 1907 Torino 1911 1912 1926

NUOVA AMMINISTRAZIONE E SEDE :
Milano (521) Viale F. Testi, 1 - Tel. 680419.

QUOTE D'ABBONAMENTO 1954:
Normale Italia : L. 4000 ; Estero : L. 7000.
Cumulativo con il Bollettino dell'A.I.C.A. (Ass. It. Cemento Armato - Milano) : L. 4500.