Cité d'habitation Søllerød à Copenhague : architectes Eva et Nils Koppel MAA

Autor(en): **[s.n.]**

Objekttyp: **Article**

Zeitschrift: **Habitation : revue trimestrielle de la section romande de l'Association Suisse pour l'Habitat**

Band (Jahr): **32 (1960)**

Heft 10

PDF erstellt am: **04.06.2024**

Persistenter Link: https://doi.org/10.5169/seals-125065

Nutzungsbedingungen

Die ETH-Bibliothek ist Anbieterin der digitalisierten Zeitschriften. Sie besitzt keine Urheberrechte an den Inhalten der Zeitschriften. Die Rechte liegen in der Regel bei den Herausgebern.
Die auf der Plattform e-periodica veröffentlichten Dokumente stehen für nicht-kommerzielle Zwecke in Lehre und Forschung sowie für die private Nutzung frei zur Verfügung. Einzelne Dateien oder Ausdrucke aus diesem Angebot können zusammen mit diesen Nutzungsbedingungen und den korrekten Herkunftsbezeichnungen weitergegeben werden.
Das Veröffentlichen von Bildern in Print- und Online-Publikationen ist nur mit vorheriger Genehmigung der Rechteinhaber erlaubt. Die systematische Speicherung von Teilen des elektronischen Angebots auf anderen Servern bedarf ebenfalls des schriftlichen Einverständnisses der Rechteinhaber.

Haftungsausschluss

Alle Angaben erfolgen ohne Gewähr für Vollständigkeit oder Richtigkeit. Es wird keine Haftung übernommen für Schäden durch die Verwendung von Informationen aus diesem Online-Angebot oder durch das Fehlen von Informationen. Dies gilt auch für Inhalte Dritter, die über dieses Angebot zugänglich sind.

Ein Dienst der *ETH-Bibliothek*
ETH Zürich, Rämistrasse 101, 8092 Zürich, Schweiz, www.library.ethz.ch

http://www.e-periodica.ch

Cité d'habitation Søllerød

Copenhague 1956

Architectes : Eva et Nils Koppel MAA

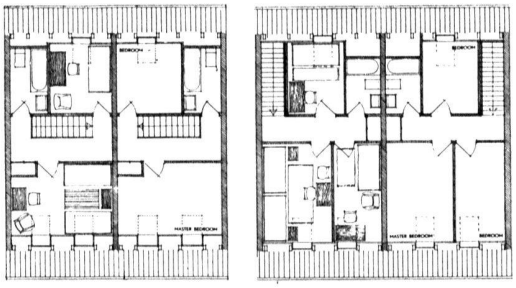

bedroom = chambre
master bedroom = chambre des parents

comble

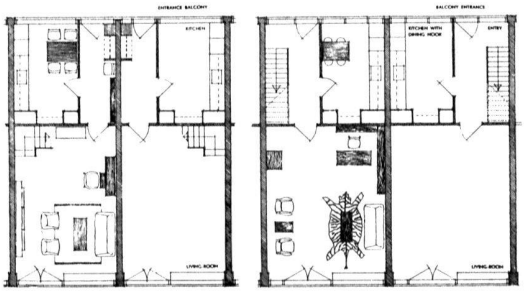

balcony = balcon
entrance = entrée
kitchen = cuisine
with dining nook = avec coin à manger

1er étage (accès par balcon au logement supérieur)

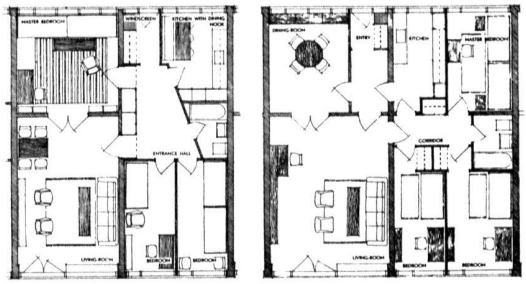

windscreen = tambour

rez-de-chaussée (logement inférieur)

Type I
immeubles 1 à 9

Type II
immeubles 10 à 19

Echelle 1 : 300

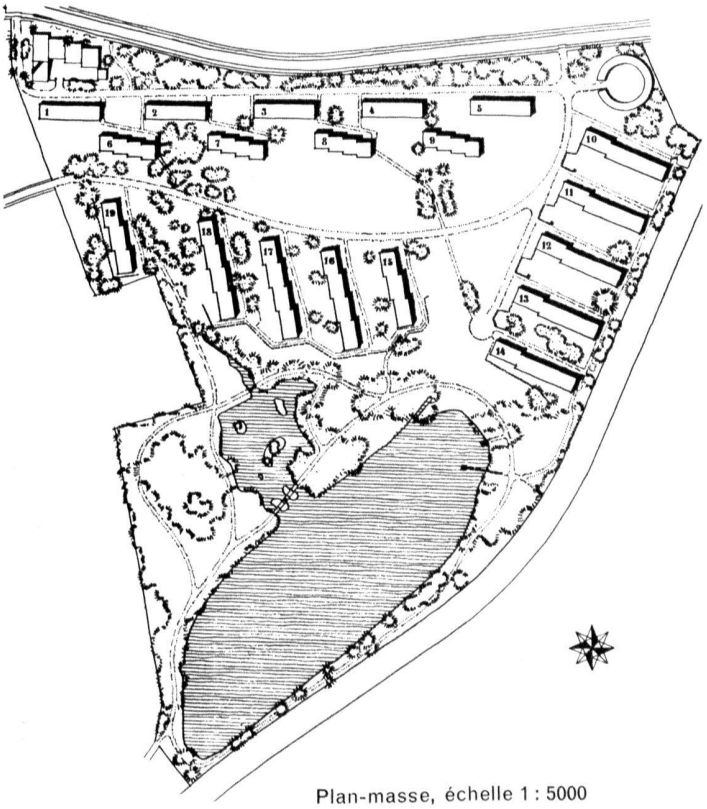

Cité d'habitation Søllerød à Copenhague

Architectes:
Eva et Nils Koppel, MAA

Plan-masse, échelle 1 : 5000