Fabrique Pétermann SA, Moutier

Autor(en): **[s.n.]**

Objekttyp: **Article**

Zeitschrift: **Habitation : revue trimestrielle de la section romande de l'Association Suisse pour l'Habitat**

Band (Jahr): **61 (1988)**

Heft 11-12

PDF erstellt am: **04.06.2024**

Persistenter Link: https://doi.org/10.5169/seals-128929

Nutzungsbedingungen

Die ETH-Bibliothek ist Anbieterin der digitalisierten Zeitschriften. Sie besitzt keine Urheberrechte an den Inhalten der Zeitschriften. Die Rechte liegen in der Regel bei den Herausgebern.
Die auf der Plattform e-periodica veröffentlichten Dokumente stehen für nicht-kommerzielle Zwecke in Lehre und Forschung sowie für die private Nutzung frei zur Verfügung. Einzelne Dateien oder Ausdrucke aus diesem Angebot können zusammen mit diesen Nutzungsbedingungen und den korrekten Herkunftsbezeichnungen weitergegeben werden.
Das Veröffentlichen von Bildern in Print- und Online-Publikationen ist nur mit vorheriger Genehmigung der Rechteinhaber erlaubt. Die systematische Speicherung von Teilen des elektronischen Angebots auf anderen Servern bedarf ebenfalls des schriftlichen Einverständnisses der Rechteinhaber.

Haftungsausschluss

Alle Angaben erfolgen ohne Gewähr für Vollständigkeit oder Richtigkeit. Es wird keine Haftung übernommen für Schäden durch die Verwendung von Informationen aus diesem Online-Angebot oder durch das Fehlen von Informationen. Dies gilt auch für Inhalte Dritter, die über dieses Angebot zugänglich sind.

Ein Dienst der *ETH-Bibliothek*
ETH Zürich, Rämistrasse 101, 8092 Zürich, Schweiz, www.library.ethz.ch

http://www.e-periodica.ch

FABRIQUE PÉTERMANN SA, MOUTIER

Cette société a cessé son activité indépendante en 1968 pour faire partie du groupe Tornos. Aujourd'hui, les bâtiments – construits en 1910, exemple intéressant d'architecture industrielle du début du siècle – ne servent plus que de dépôt. Ils sont la propriété de Tornos-Bechler SA, qui cherche à les céder.
Une autre importante usine désaffectée est celle de Vénus SA, propriété d'Eta SA-Ebauches SA. Cette usine d'horlogerie, construite dans les années 60, avait pris la place de la fabrique de chronomètres Pierce.

Roger Hayoz,
secrétaire de la Société
d'embellissement
et de développement

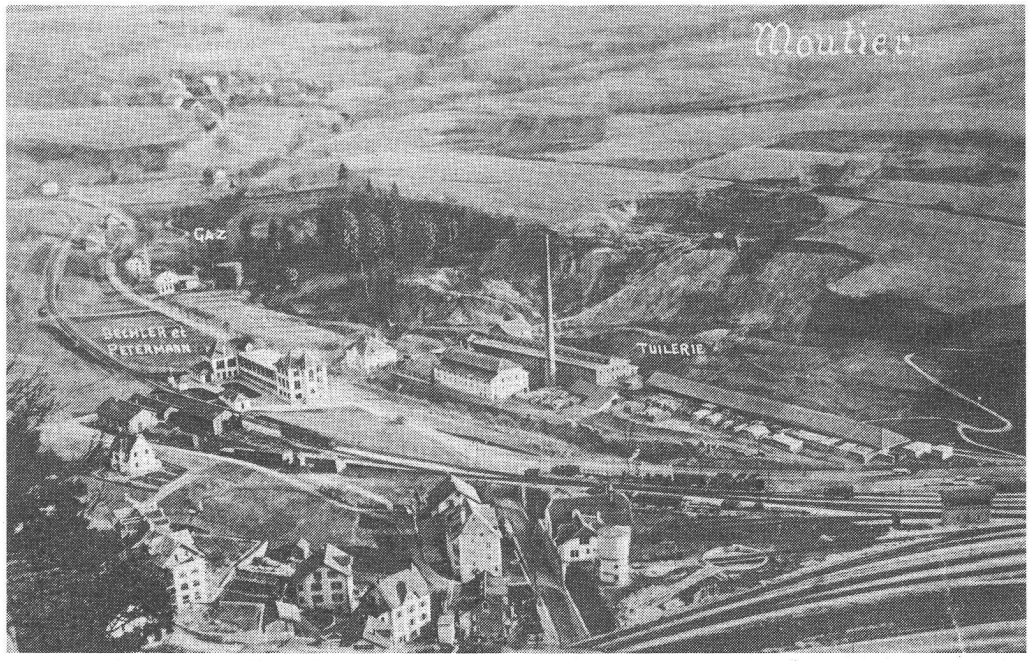

Carte postale de 1915-16 env.

Fabrique Pétermann SA, Moutier.