Zeitschrift: Habitation : revue trimestrielle de la section romande de l'Association Suisse pour l'Habitat

Herausgeber: Société de communication de l'habitat social

Band: 78 (2006)

Heft: 4: Démolir ou rénover?

Vereinsnachrichten: ASH romande info : nouveautés 2007

Nutzungsbedingungen

Die ETH-Bibliothek ist die Anbieterin der digitalisierten Zeitschriften auf E-Periodica. Sie besitzt keine Urheberrechte an den Zeitschriften und ist nicht verantwortlich für deren Inhalte. Die Rechte liegen in der Regel bei den Herausgebern beziehungsweise den externen Rechteinhabern. Das Veröffentlichen von Bildern in Print- und Online-Publikationen sowie auf Social Media-Kanälen oder Webseiten ist nur mit vorheriger Genehmigung der Rechteinhaber erlaubt. Mehr erfahren

Conditions d'utilisation

L'ETH Library est le fournisseur des revues numérisées. Elle ne détient aucun droit d'auteur sur les revues et n'est pas responsable de leur contenu. En règle générale, les droits sont détenus par les éditeurs ou les détenteurs de droits externes. La reproduction d'images dans des publications imprimées ou en ligne ainsi que sur des canaux de médias sociaux ou des sites web n'est autorisée qu'avec l'accord préalable des détenteurs des droits. En savoir plus

Terms of use

The ETH Library is the provider of the digitised journals. It does not own any copyrights to the journals and is not responsible for their content. The rights usually lie with the publishers or the external rights holders. Publishing images in print and online publications, as well as on social media channels or websites, is only permitted with the prior consent of the rights holders. Find out more

Download PDF: 12.07.2025

ETH-Bibliothek Zürich, E-Periodica, https://www.e-periodica.ch

ASH ROMANDE INFO NOUVEAUTÉS 2007

par Roger Dubuis, secrétaire général

ASH^{r} Excellence

Sous le label ASH^{r} Excellence, la section romande de l'ASH s'engage pour la formation continue de ses membres, vecteur fondamental de compétences.

Nous œuvrons dans un environnement pluridisciplinaire, évolutif et contraignant, seul un maintien à niveau permanent de nos connaissances ainsi qu'une vision globale génèrent pertinence et objectivité dans l'action. Ce constat induit une exigence d'adaptabilité soutenue et une politique orientée vers la formation continue. Des cours ciblés basés sur une analyse du besoin dans des domaines spécifiques permettront à chacun de nos membres de déléguer des représentants pour s'informer et échanger leurs expériences.

Sont associées à cette dynamique des sociétés privées ou publiques de premier ordre qui nous apportent, dans le cadre d'un partenariat, des compétences et des aides nécessaires pour atteindre nos objectifs de formation et d'information.

Club Service ASH^{r}

Un Club Service ASH^{r} est en gestation. Il permettra à chacun de nos membres, dès le début de 2007, de bénéficier de conditions particulières auprès d'acteurs économiques, et cela notamment dans le domaine des loisirs qui échappe quelquefois à certains de nos locataires coopérateurs précarisés par le système économique dans lequel nous vivons.

Site internet ASH^{r}

La section romande sera pourvue d'un site internet dès le printemps 2007. Elle pourra dès lors se présenter, mieux informer et dialoguer au travers de ce vecteur moderne, utile et nécessaire.

Toutes les informations relatives à notre association pourront être consultées à l'écran: organisation, cours, manifestations, activités, etc. Ce site dynamique permettra également d'optimiser nos ressources en générant, par exemple, des commandes ou des inscriptions en ligne.

SÉMINAIRES – COURS – EVENTS 2007 MÉMENTO

Dates		Horaire	Activités
Vendredi	19.01.2007	Journée	Swissbau
Mardi	06.02.2007	14 h 00 - 17 h 30	Droit de superficie - NE
Mardi	06.03.2007	14 h 00 - 17 h 30	Droit du bail - LS
Vendredi	04.05.2007	Journée	Voyage d'étude / Lyon
Samedi	02.06.2007	Journée	AG. de la section
Mardi	02.10.2007	14 h 00 - 17 h 30	Séminaire «Les Maîtres d'ouvrages d'utilité publique» - LS
Mardi	30.10.2007	Journée	Gestion financière - LS
Mardi	13.11.2007	13 h 30 - 17 h 00	Conciergerie
Vendredi et Samedi	23 - 24.11.2007	Journées	Journées de l'Association

EVENTS

• Swissbau 2007, **le vendredi 19 janvier** – pour découvrir et s'informer.

• Votre section organise le **4 mai un voyage d'étude à Lyon**. Cette première permettra aux participants de découvrir la politique publique du grand Lyon (1,3 million d'habitants) en matière de logement. Ce sera également l'occasion de partager une journée d'amitié et d'échanges.

• L'assemblée générale 2007 de la section aura lieu **le 2 juin à Genève**.

• Les journées de l'Association 2007 seront organisées **les 23 et 24 novembre à Zurich** dans le cadre du 100e anniversaire de l'aide publique de la Ville de Zurich en matière de logement.

COURS CONCIERGERIE 2006

Notre premier cours pour concierges s'est tenu le 21 novembre dernier à Lausanne. Un succès au niveau de la participation puisque 57 personnes ont été déléguées par nos membres romands. Ce cours était destiné aux hommes et femmes qui pratiquent ce métier le plus souvent à temps partiel, ainsi qu'aux membres de comités et organes de coopératives sensibles aux problèmes que rencontrent leurs concierges sur le terrain.

En effet, le métier de concierge a beaucoup évolué, il est de plus en plus exigeant et contraignant. Si les compétences techniques et administratives sont des conditions nécessaires pour exercer cette activité, elles ne sont pas pour autant suffisantes. Le savoir-être est devenu au fil du temps une exigence qualitative indispensable pour faire face d'une manière sereine aux multiples contraintes relationnelles induites par la société actuelle. Le concierge est devenu le confident, le médiateur, le serviable tout en demeurant exigeant.

Un sondage a permis d'évaluer positivement ce cours et de mettre en évidence le besoin pour les participants de partager leurs préoccupations et d'être écoutés. Un cours conciergerie sera également organisé en 2007.

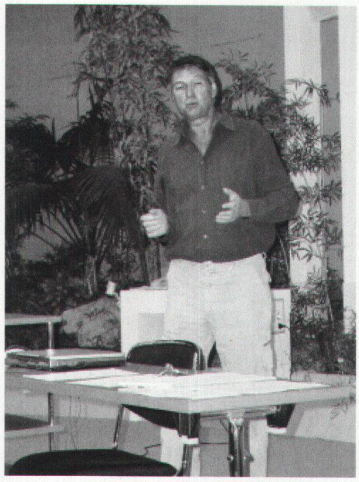

Philippe Beck
médiateur et formateur d'adultes.

Des participants attentifs.

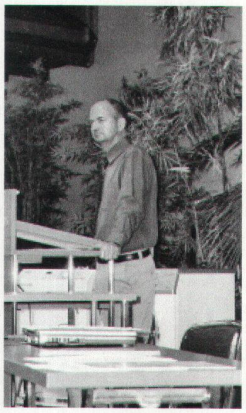

Le cahier des charges
par Grégoire Andenmatten
(SCHL).

Les spécialistes MIELE
et le secrétaire général.