Zeitschrift: Habitation : revue trimestrielle de la section romande de l'Association Suisse pour l'Habitat

Herausgeber: Société de communication de l’habitat social

Band: 80 (2008)

Heft: 2

Inhaltsverzeichnis

Nutzungsbedingungen

Die ETH-Bibliothek ist die Anbieterin der digitalisierten Zeitschriften auf E-Periodica. Sie besitzt keine Urheberrechte an den Zeitschriften und ist nicht verantwortlich für deren Inhalte. Die Rechte liegen in der Regel bei den Herausgebern beziehungsweise den externen Rechteinhabern. Das Veröffentlichen von Bildern in Print- und Online-Publikationen sowie auf Social Media-Kanälen oder Webseiten ist nur mit vorheriger Genehmigung der Rechteinhaber erlaubt. Mehr erfahren

Conditions d'utilisation

L'ETH Library est le fournisseur des revues numérisées. Elle ne détient aucun droit d'auteur sur les revues et n'est pas responsable de leur contenu. En règle générale, les droits sont détenus par les éditeurs ou les détenteurs de droits externes. La reproduction d'images dans des publications imprimées ou en ligne ainsi que sur des canaux de médias sociaux ou des sites web n'est autorisée qu'avec l'accord préalable des détenteurs des droits. En savoir plus

Terms of use

The ETH Library is the provider of the digitised journals. It does not own any copyrights to the journals and is not responsible for their content. The rights usually lie with the publishers or the external rights holders. Publishing images in print and online publications, as well as on social media channels or websites, is only permitted with the prior consent of the rights holders. Find out more

Download PDF: 08.07.2025

ETH-Bibliothek Zürich, E-Periodica, https://www.e-periodica.ch

SOMMAIRE

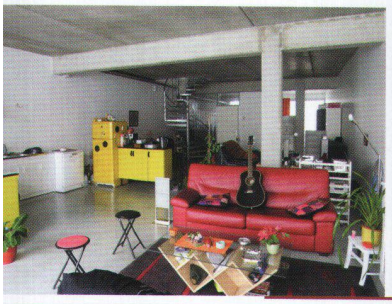

Un espace généreux est un luxe nécessaire

Le minimum habitable ne correspond plus au mode de vie contemporain. Une autre conception du confort et de la typologie d'habitat, moins normalisée, plus généreuse, est tout à fait possible dans des cadres budgétaires tout à fait modestes, comme ceux du logement social… par exemple.

4–7

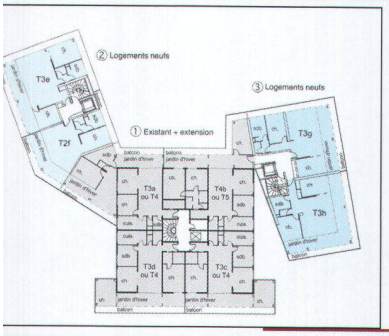

Réhabilitation des immeubles des années 70

La réhabilitation de grands ensembles de logements des années 70 est l'un des défis importants des prochaines années pour les coopératives d'habitation. Faut-il démolir et reconstruire à neuf, ou est-il préférable de transformer durablement la qualité de vie dans les appartements?

8-9

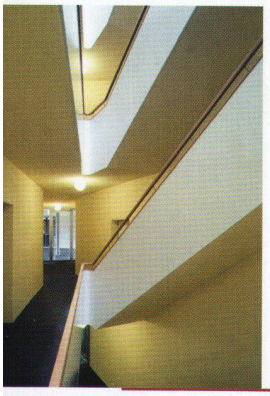

Optimum écologique et économique

La société coopérative générale de construction zurichoise ABZ a construit sept immeubles en forme de papillon à Affoltern, dans la banlieue zurichoise, offrant ainsi près de 190 appartements très conviviaux et sortant de l'ordinaire. Le tout à des loyers extrêmement avantageux.

14-17

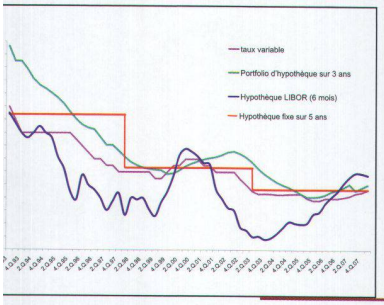

Réflexions sur les taux hypothécaires

Vont-ils grimper ou vont-ils baisser? Les attentes et les pronostics concernant l'évolution des futurs taux hypothécaires ressemblent à une douche écossaise d'impressions et de signaux les plus divers. Il s'agit donc de garder la tête froide et de prendre les bonnes décisions stratégiques.

18–20

4-7 ARCHITECTURE. Un espace généreux est un luxe nécessaire • **8-9** ARCHITECTURE. Réhabilitation des immeubles des années 70: comment en profiter pour gagner en espace d'habitation • **10-13** INTERVIEW. Avec Jean-Pierre Chappuis, directeur de la SCHG • **14-17** COOPÉRATIVES. Optimum écologique et économique dans la banlieue de Zurich • **18-20** FINANCES. Réflexion sur les taux hypothécaires • **22-26** ASH SUISSE. Les billets de F.-M. Meyrat, président de la section romande de l'ASH, et de Roger Dubuis, secrétaire général de la section romande de l'ASH. Projets soutenus par le Fonds de Solidarité en 2007 • **27** CHRONIQUE VAGABONDE. Aide-toi et le ciel t'aidera • **28-31** VIE DE QUARTIER. Comment redonner vie à un quartier sans âme • **33** PUBLICATIONS • **35-36** QUESTION JURIDIQUE. Nouveau droit de la révision bis.