Objekttyp: **TableOfContent**

Zeitschrift: **Habitation : revue trimestrielle de la section romande de l'Association Suisse pour l'Habitat**

Band (Jahr): **85 (2013)**

Heft 1

PDF erstellt am: **25.05.2024**

Nutzungsbedingungen

Die ETH-Bibliothek ist Anbieterin der digitalisierten Zeitschriften. Sie besitzt keine Urheberrechte an den Inhalten der Zeitschriften. Die Rechte liegen in der Regel bei den Herausgebern.
Die auf der Plattform e-periodica veröffentlichten Dokumente stehen für nicht-kommerzielle Zwecke in Lehre und Forschung sowie für die private Nutzung frei zur Verfügung. Einzelne Dateien oder Ausdrucke aus diesem Angebot können zusammen mit diesen Nutzungsbedingungen und den korrekten Herkunftsbezeichnungen weitergegeben werden.
Das Veröffentlichen von Bildern in Print- und Online-Publikationen ist nur mit vorheriger Genehmigung der Rechteinhaber erlaubt. Die systematische Speicherung von Teilen des elektronischen Angebots auf anderen Servern bedarf ebenfalls des schriftlichen Einverständnisses der Rechteinhaber.

Haftungsausschluss

Alle Angaben erfolgen ohne Gewähr für Vollständigkeit oder Richtigkeit. Es wird keine Haftung übernommen für Schäden durch die Verwendung von Informationen aus diesem Online-Angebot oder durch das Fehlen von Informationen. Dies gilt auch für Inhalte Dritter, die über dieses Angebot zugänglich sind.

Ein Dienst der *ETH-Bibliothek*
ETH Zürich, Rämistrasse 101, 8092 Zürich, Schweiz, www.library.ethz.ch

http://www.e-periodica.ch

SOMMAIRE

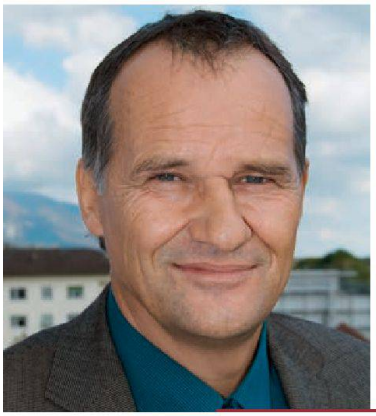

4–8

Interview avec Ernst Hauri

Prospérité économique et immigration importante pèsent sur le marché de l'immobilier, et font du logement un enjeu politique de plus en plus important. Mais quelle est la marge de régulation de la Confédération?

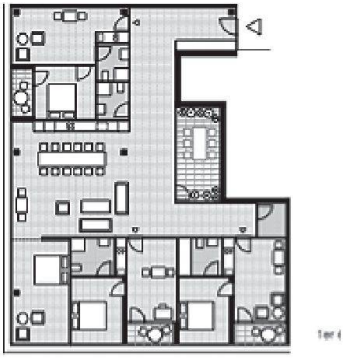

12–17

Cluster: l'expérience soft communautaire

La Codha s'apprête à construire à Genève des logements d'un nouveau type, dans lesquels les occupants de deux, trois ou quatre petits deux pièces se partagent de vastes espaces communs.

18–21

Construction: hightech ou lowtech?

Entre les futures techniques de construction higtech et le retour raisonné aux matériaux traditionnels, Habitation slalome entre deux extrêmes de l'avenir de la construction.

4-8 INTERVIEW. Ernst Hauri, directeur de l'OFL • **11** CHRONIQUE POLITIQUE. Roger Nordmann, tel le lézard au soleil • **12-17** HABITAT. Cluster: l'expérience soft communautaire • **18-19** CONSTRUCTION. Regard vers le futur orienté hightech • **20-21** CONSTRUCTION. Le retour raisonné des matériaux traditionnels • **22** FINANCE. A quoi sert votre loyer? • **24-25** OFL/CFL. Une commission qui oriente la recherche sur le logement • **26-29** RENOVATION. Une rénovation pour plus d'efficacité énergétique à Lausanne.