Objekttyp: **Advertising**

Zeitschrift: **Habitation : revue trimestrielle de la section romande de l'Association Suisse pour l'Habitat**

Band (Jahr): **89 (2017)**

Heft 1

PDF erstellt am: **24.05.2024**

Nutzungsbedingungen

Die ETH-Bibliothek ist Anbieterin der digitalisierten Zeitschriften. Sie besitzt keine Urheberrechte an den Inhalten der Zeitschriften. Die Rechte liegen in der Regel bei den Herausgebern.
Die auf der Plattform e-periodica veröffentlichten Dokumente stehen für nicht-kommerzielle Zwecke in Lehre und Forschung sowie für die private Nutzung frei zur Verfügung. Einzelne Dateien oder Ausdrucke aus diesem Angebot können zusammen mit diesen Nutzungsbedingungen und den korrekten Herkunftsbezeichnungen weitergegeben werden.
Das Veröffentlichen von Bildern in Print- und Online-Publikationen ist nur mit vorheriger Genehmigung der Rechteinhaber erlaubt. Die systematische Speicherung von Teilen des elektronischen Angebots auf anderen Servern bedarf ebenfalls des schriftlichen Einverständnisses der Rechteinhaber.

Haftungsausschluss

Alle Angaben erfolgen ohne Gewähr für Vollständigkeit oder Richtigkeit. Es wird keine Haftung übernommen für Schäden durch die Verwendung von Informationen aus diesem Online-Angebot oder durch das Fehlen von Informationen. Dies gilt auch für Inhalte Dritter, die über dieses Angebot zugänglich sind.

Ein Dienst der *ETH-Bibliothek*
ETH Zürich, Rämistrasse 101, 8092 Zürich, Schweiz, www.library.ethz.ch

http://www.e-periodica.ch

Dispersion intérieur avec un pouvoir couvrant extraordinaire

RUCOFIX

Dispersion acrylique pour l'intérieur à haut pouvoir couvrant/blanc et coloré

Pour des revêtements économiques à l'intérieur avec un excellent pouvoir couvrant, destinés au secteur commercial et industriel. Les murs et plafonds d'habitations, corridors, caves, garages et locaux commerciaux.

- excellent pouvoir couvrant, résistant à la saponification et au jaunissement
- classe de résistance au frottement humide 2, très robuste et résistant au lavage
- se tend bien (structure du rouleau minimale), sans traces et reflets (peut bien se retoucher)
- s'applique facilement et sans traces de raccord, filtré Airless
- exempt d'odeur et de substances nocives (étiquette environnementale catégorie C)
- mise à la teinte avec RUCOTREND Aqua selon RAL, NCS etc. (base blanche et TR)

100 ans
Peintures de qualité suisse

Rupf & Cie. SA | ruco.ch

RUCO
VERNIS ET COULEURS

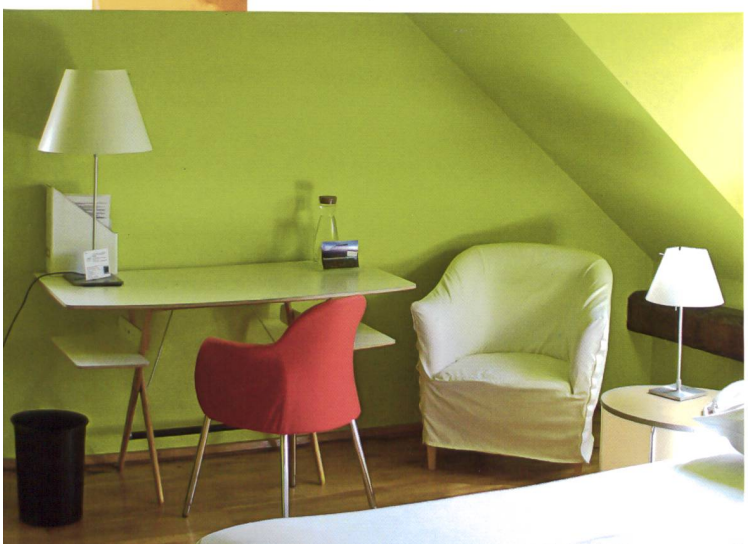

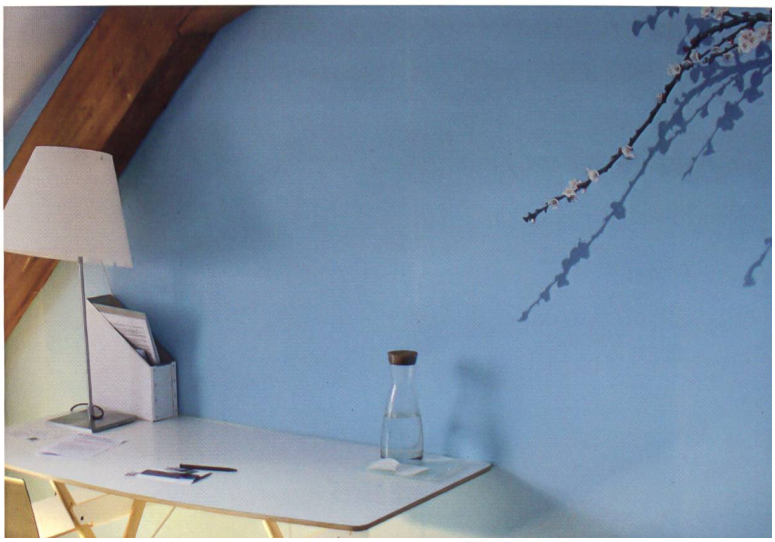

BANQUE ALTERNATIVE SUISSE

Réellement différente.

«Nous créons des logements à la fois bon marché et de qualité qui ne consomment que le strict nécessaire. Avec ses principes sociaux et écologiques, la BAS est pour nous la partenaire idéale.»

Pierre Daudin, Président de la Coopérative Les Ailes, Cointrin
Christian Müller, Directeur de la Coopérative Les Ailes, Cointrin

Depuis la fondation de la Banque Alternative Suisse (BAS), nous sommes spécialisés dans les projets de logements d'utilité publique. Dans toute la Suisse, notre équipe conseille aussi bien des petites coopératives auto-gérées que des grands maîtres d'ouvrage professionnalisés.

Le modèle d'affaires unique de la BAS permet aussi à des formes d'habitation non conventionnelles de voir le jour. Avec les crédits d'encourage-ment BAS, nous soutenons l'habitat participatif et autonome en offrant des conditions particulièrement équitables.

www.bas.ch