Zeitschrift: Hefte des Archäologischen Seminars der Universität Bern
Herausgeber: Archäologisches Seminar der Universität Bern
Band: 6 (1980)

Register: Verzeichnis der Tafelabbildungen

Nutzungsbedingungen
Die ETH-Bibliothek ist die Anbieterin der digitalisierten Zeitschriften auf E-Periodica. Sie besitzt keine Urheberrechte an den Zeitschriften und ist nicht verantwortlich für deren Inhalte. Die Rechte liegen in der Regel bei den Herausgebern beziehungsweise den externen Rechteinhabern. Das Veröffentlichen von Bildern in Print- und Online-Publikationen sowie auf Social Media-Kanälen oder Webseiten ist nur mit vorheriger Genehmigung der Rechteinhaber erlaubt. Mehr erfahren

Conditions d'utilisation
L'ETH Library est le fournisseur des revues numérisées. Elle ne détient aucun droit d'auteur sur les revues et n'est pas responsable de leur contenu. En règle générale, les droits sont détenus par les éditeurs ou les détenteurs de droits externes. La reproduction d'images dans des publications imprimées ou en ligne ainsi que sur des canaux de médias sociaux ou des sites web n'est autorisée qu'avec l'accord préalable des détenteurs des droits. En savoir plus

Terms of use
The ETH Library is the provider of the digitised journals. It does not own any copyrights to the journals and is not responsible for their content. The rights usually lie with the publishers or the external rights holders. Publishing images in print and online publications, as well as on social media channels or websites, is only permitted with the prior consent of the rights holders. Find out more

Download PDF: 01.07.2025

ETH-Bibliothek Zürich, E-Periodica, https://www.e-periodica.ch

Verzeichnis der Tafelabbildungen

Taf. 1,1–2. 2,1	Campanisches Antefix. Bern, Privatbesitz. Photo J. Zbinden
Taf. 2,2	Antefix. Capua, Museo Campano Inv. Nr. P 240/259. Photomontage von Inst. Neg. Rom 3530 und 3579 durch J. Zbinden
Taf. 2,3	Wie Taf. 1,1–2. Rückseite. Photo J. Zbinden
Taf. 2,4	Antefix. Rom, Museo Artistico Industriale Inv. Nr. 23. Nach Koch Taf. 12,4
Taf. 3,1–2	Daunischer 'Krater'. Nidau (BE), Privatbesitz. Photo J. Zbinden
Taf. 4,1	Wandscherben eines attisch schwarzfigurigen Gefässes (Massstab 1:1). Bern, Privatbesitz. Photo J. Zbinden
Taf. 4,2	Attisch schwarzfigurige Halsamphora. London, Brit. Mus. Inv. B 175. Mus. Neg. Nr. 075 351. Courtesy, Trustees of the British Museum
Taf. 5,1–3	Attisch schwarzfigurige Lekythos. Sammlung Hearst. Photo I.K. Raubitschek
Taf. 6,1	Rhyton des Sotades. Boston, Mus. of Fine Arts Acc. no. 98.881. Photo Museum neg. no. C 681. Courtesy, Museum of Fine Arts, Boston
Taf. 6,2	Rhyton des Sotades. München, Antikensammlungen Inv. 6203. Photo Museum C.H. Krüger-Moessner
Taf. 7,1–2	Fragmente eines Sotades-Rhyton. Bolligen (BE), Privatbesitz. Photo J. Zbinden
Taf. 8–9	Marmorkopf eines hellenistischen Herrschers. Privatbesitz. Photos J. Zbinden
Taf. 10,1–2	Ehrenstatue eines Mannes aus dem Theater von Kos (Detail). Rhodos, Mus. Inv. 13578. Photo Scuola Italiana di Atene Nr. 3535.3537
Taf. 10,3–4	Stele des Polybios in Kleitor, Arkadien (Detail). Photo DAI Athen 72/2659 und 72/2660
Taf. 11,	Alle abgebildeten Münzen sind Tetradrachmen. Massstab 1:1
1–2	Demetrios II./Athena Magarsia. Mallos (Kilikien) 146–140 v.Chr. Paris, Cab. Méd. 929. Photo J. Zbinden nach Gipsabguss

3–4	Demetrios II./Tyche von Seleukeia am Tigris. Seleukeia/Tigris 146–140 v.Chr. Sammlung N. Davis
5–6	Demetrios II./Tyche von Seleukeia am Tigris. Seleukeia/Tigris 146–140 v.Chr. Aufbewahrungsort unbekannt. Photo Münzen & Medaillen AG Basel, Auktion 32, 1966, 146
7–8	Demetrios II./Adler auf Schiffsschnabel. Tyrus 143 v.Chr. Aufbewahrungsort unbekannt. Photo Münzen & Medaillen AG Basel, Auktion 47, 1972, 526
9–10	Demetrios II./Apoll auf dem Omphalos sitzend. Seleukeia/Tigris 140/139 v.Chr. Photo Hess-Leu, Auktion 45, 1970, 349
11	Demetrios II./Zeus thronend mit Nike. Antiochia 129 v.Chr. Privatbesitz. Photo J. Zbinden
12	Demetrios II./Zeus thronend mit Nike. Antiochia 129–125 v.Chr. Paris, Cab. Méd. 3393. Photo J. Zbinden nach Gipsabguss
13	Demetrios II./Adler auf Schiffsschnabel. Tyros 128 v.Chr. Aufbewahrungsort unbekannt. Photo Münzen & Medaillen AG Basel, Auktion 37, 1968, 258
14	Demetrios II./Adler auf Schiffsschnabel. Tyros 126/5 v.Chr. Bern, Bernisches Historisches Museum 2887. Photo des Museums
15–16	Demetrios II./Adler auf Schiffsschnabel. Tyros 128 v.Chr. Paris, Cab. Méd. 3390. Photo J. Zbinden nach Gipsabguss
17	Antiochos VII./Adler auf Schiffsschnabel. Tyros 136 v.Chr. Paris, Cab. Méd. 1088. Photo J. Zbinden nach Gipsabguss
18–19	Antiochos VII./ Athena. Antiochia 136 v.Chr. London, Brit. Mus. 13. Photo J. Zbinden nach Gipsabguss
20	Antiochos VII./Athena. Antiochia 139–129 v.Chr. Aufbewahrungsort unbekannt. Photo Münzen & Medaillen AG, Auktion 37, 1968, 256
Taf. 12,1–3. 13,1–3	Gewichtsbüste. München, Antikensammlungen Inv. 3747. Photo Museum C.H. Krüger-Moessner (12,1). M. Maass (12,2–3). M. Krumme (13,1–3)
Taf. 14,1–3	Marmorstatuette. Bern, Privatbesitz. Photo J. Zbinden

1

2

Tafel 2

1

2

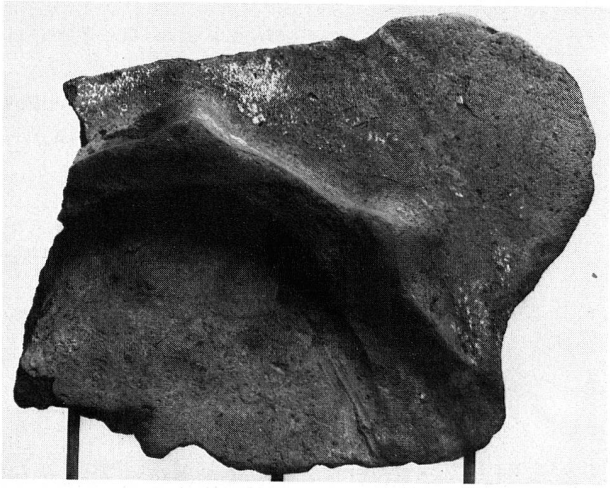

3

4

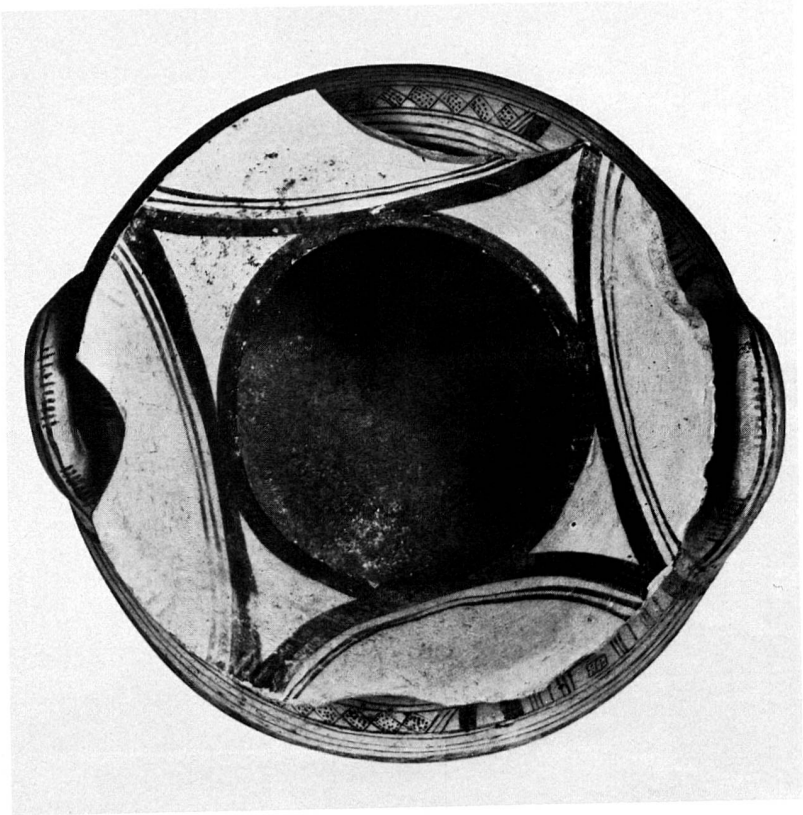

1

2

Tafel 3

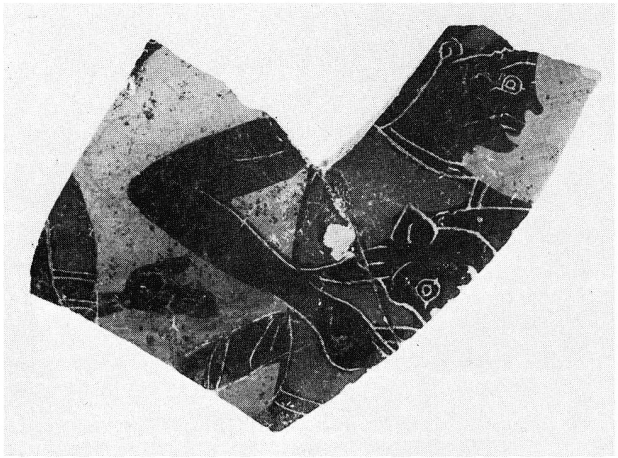

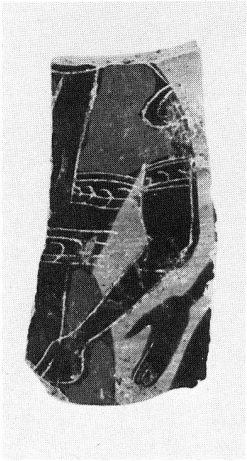

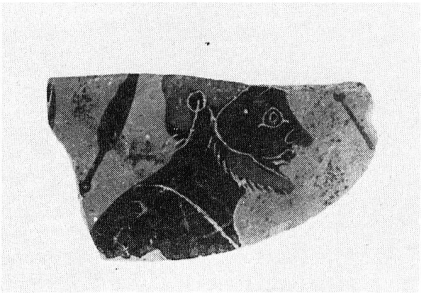

1

2

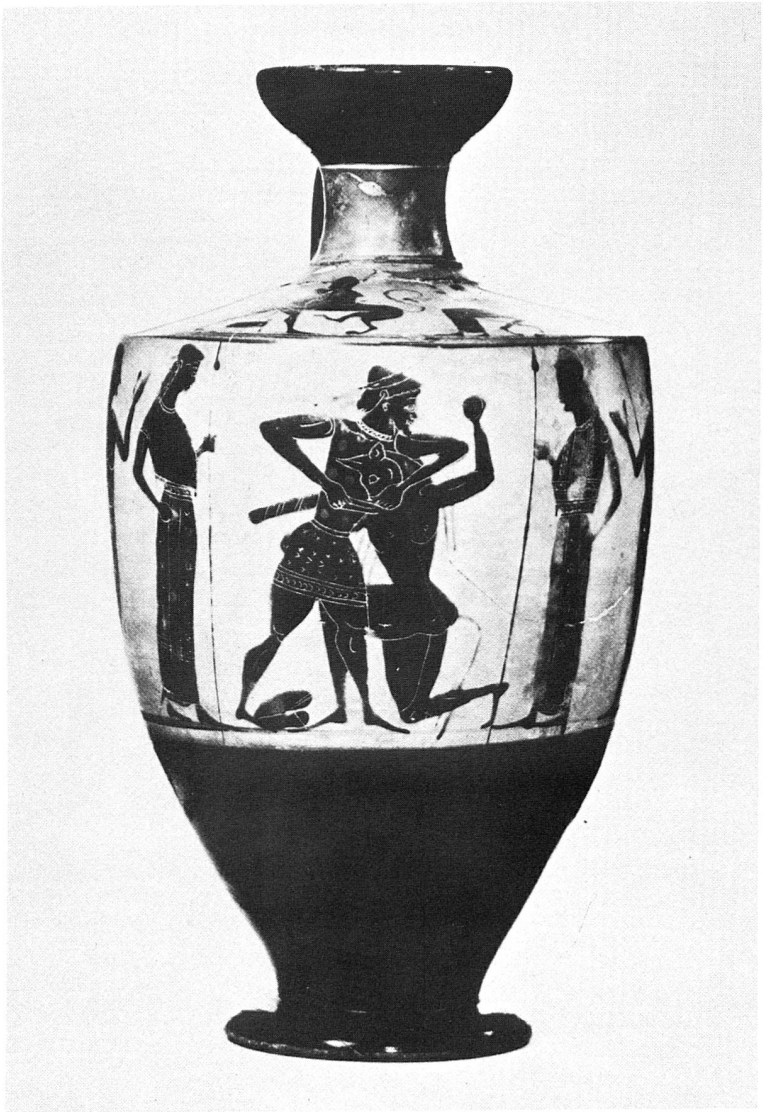

1

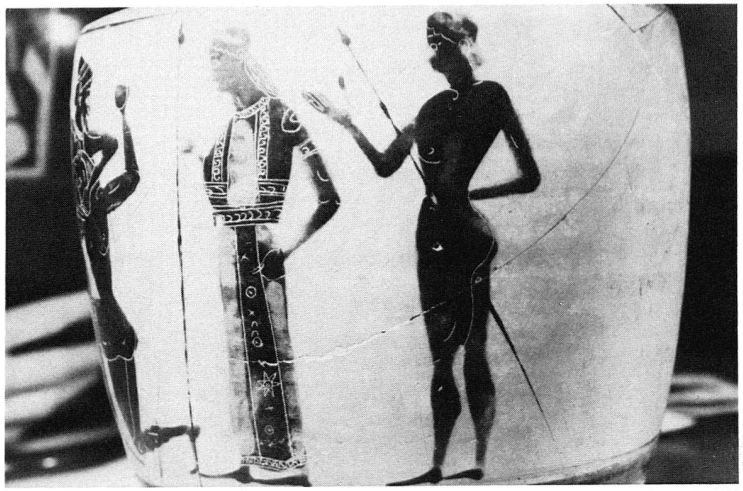

2

3

Tafel 5

Tafel 6

1

2

1

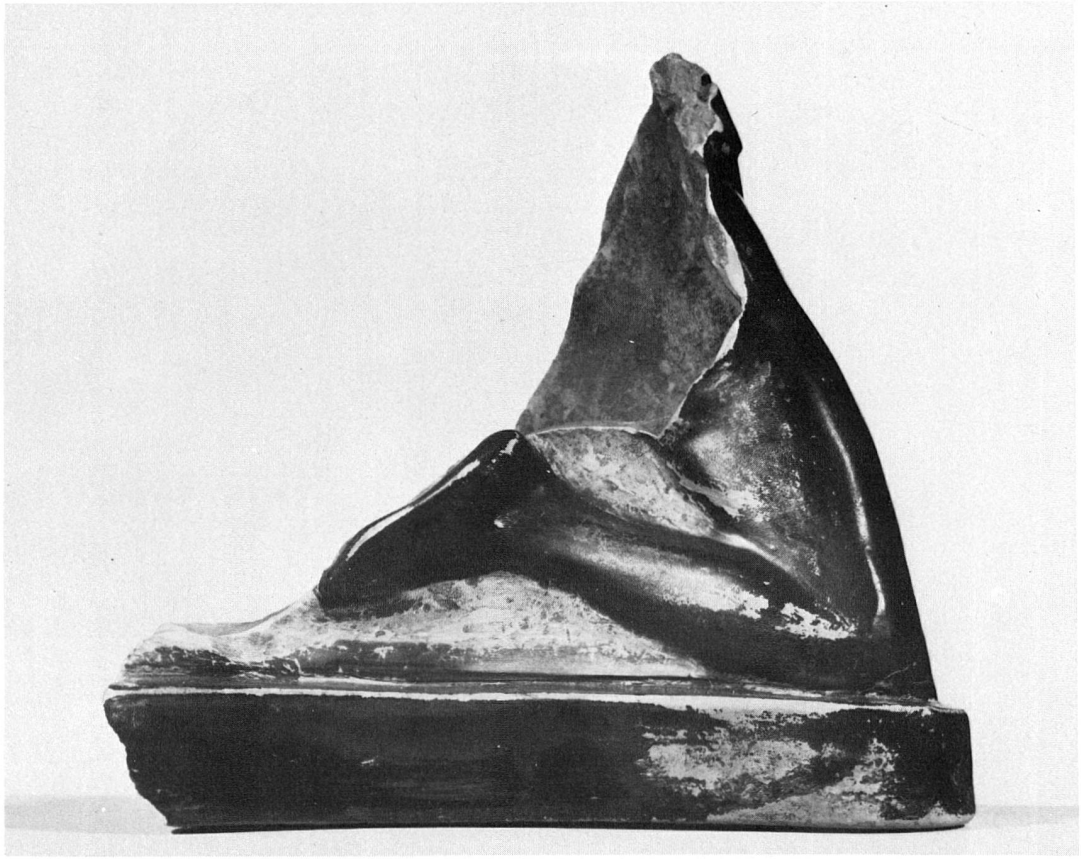

2

1

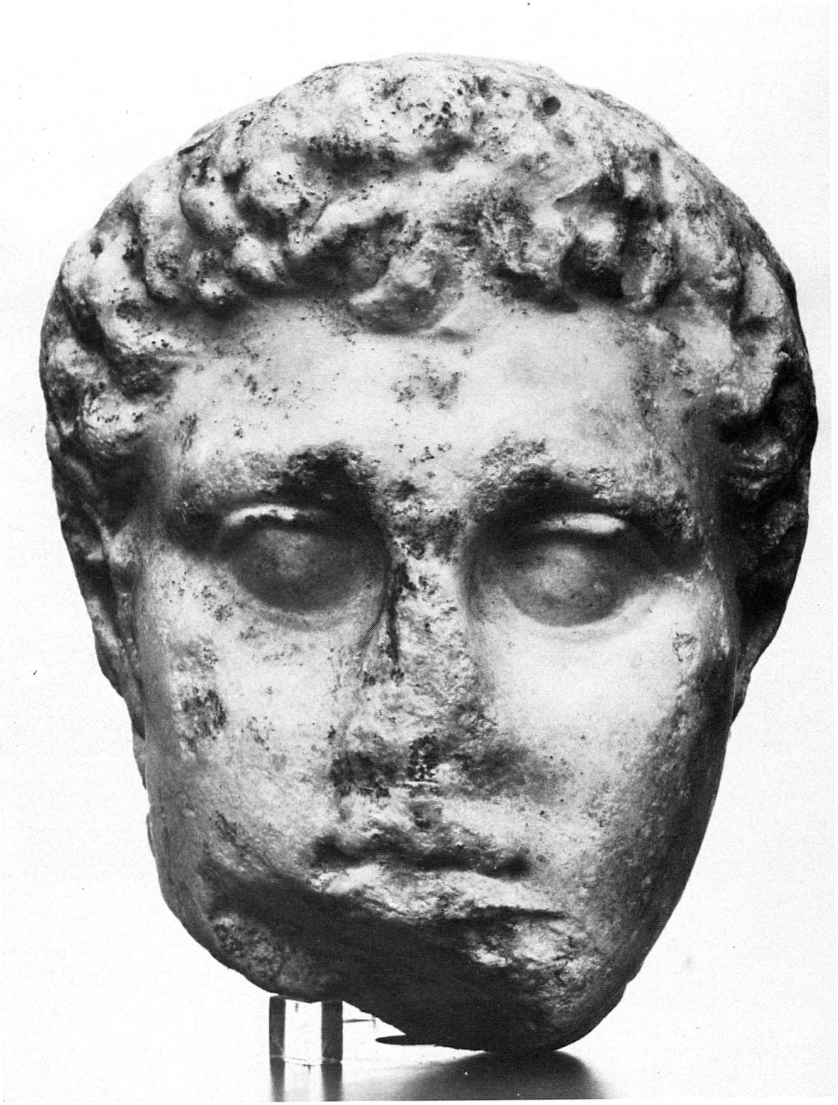

2

1

2

Tafel 10

1

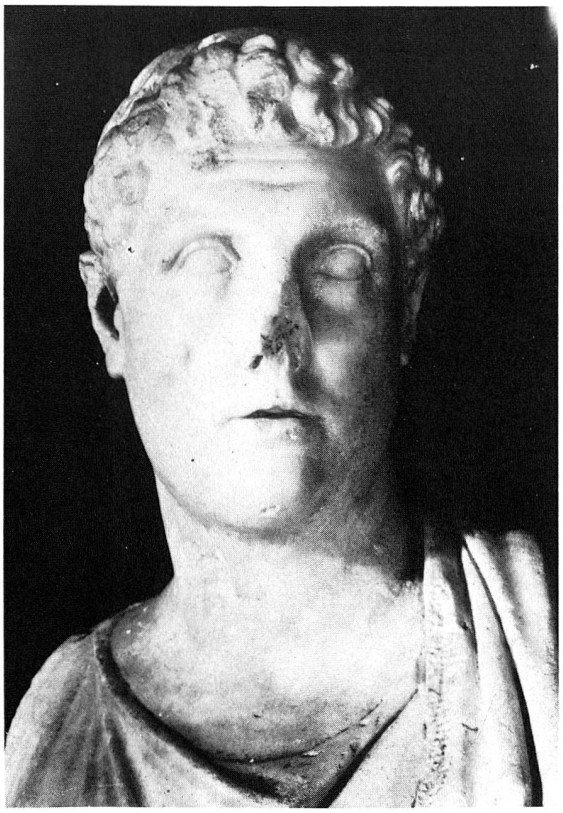

2

3

4

1

2

3

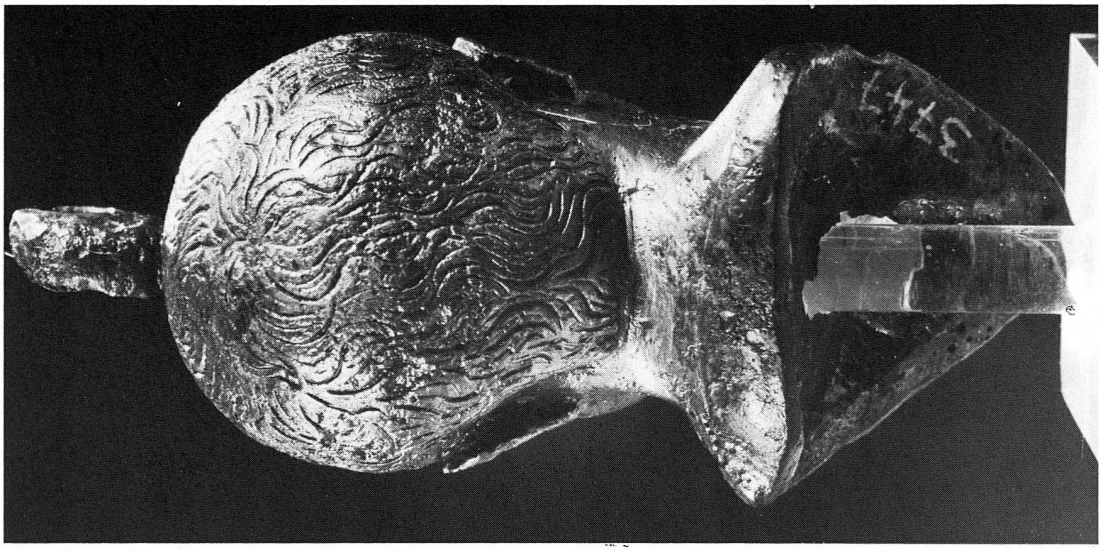

3

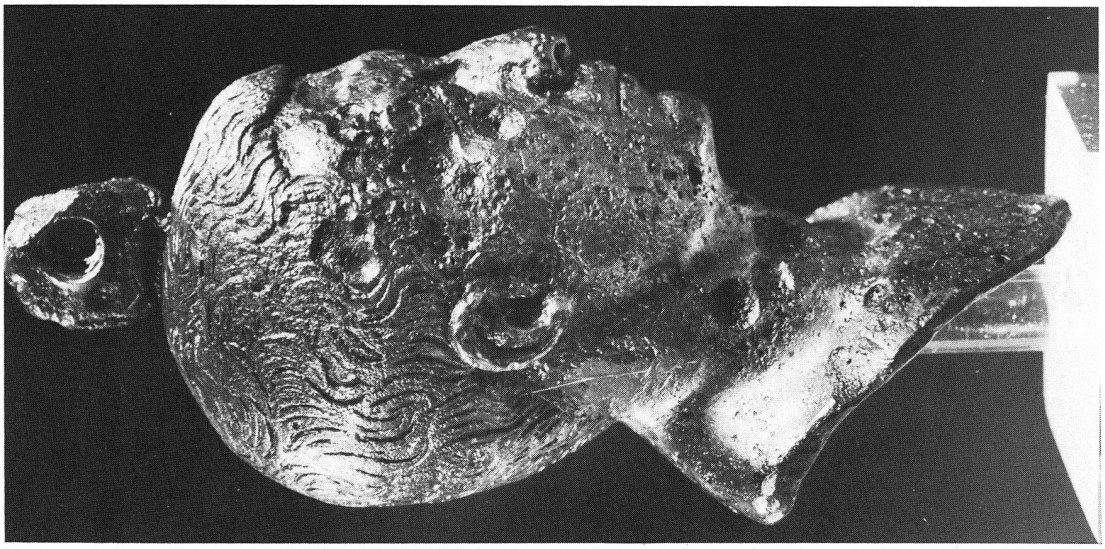

2

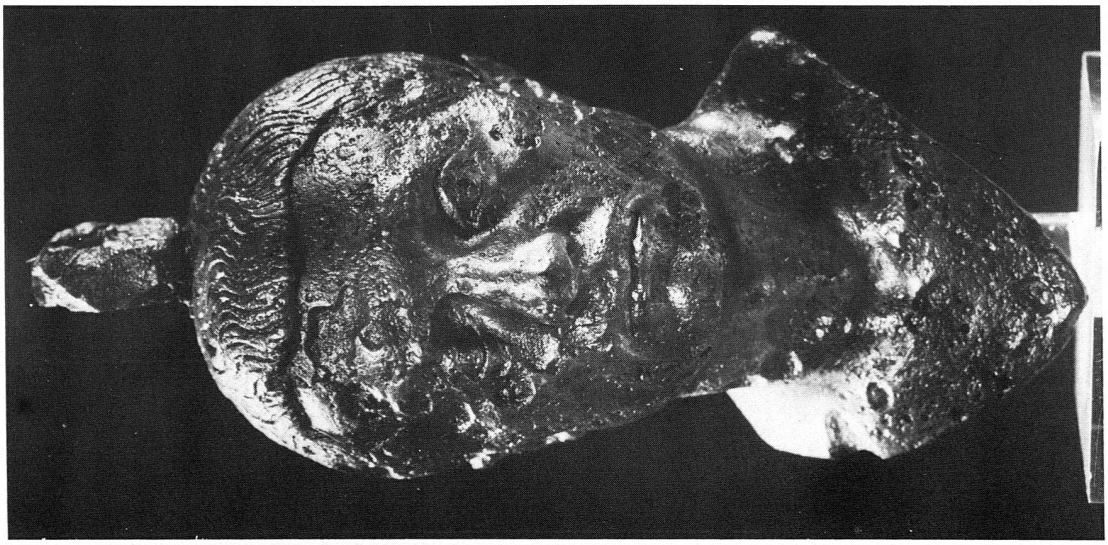

1

1

2

3