Abbildungsnachweis

Objekttyp: **Index**

Zeitschrift: **Hefte des Archäologischen Seminars der Universität Bern**

Band (Jahr): **2 (1993)**

PDF erstellt am: **26.05.2024**

Nutzungsbedingungen

Die ETH-Bibliothek ist Anbieterin der digitalisierten Zeitschriften. Sie besitzt keine Urheberrechte an den Inhalten der Zeitschriften. Die Rechte liegen in der Regel bei den Herausgebern.
Die auf der Plattform e-periodica veröffentlichten Dokumente stehen für nicht-kommerzielle Zwecke in Lehre und Forschung sowie für die private Nutzung frei zur Verfügung. Einzelne Dateien oder Ausdrucke aus diesem Angebot können zusammen mit diesen Nutzungsbedingungen und den korrekten Herkunftsbezeichnungen weitergegeben werden.
Das Veröffentlichen von Bildern in Print- und Online-Publikationen ist nur mit vorheriger Genehmigung der Rechteinhaber erlaubt. Die systematische Speicherung von Teilen des elektronischen Angebots auf anderen Servern bedarf ebenfalls des schriftlichen Einverständnisses der Rechteinhaber.

Haftungsausschluss

Alle Angaben erfolgen ohne Gewähr für Vollständigkeit oder Richtigkeit. Es wird keine Haftung übernommen für Schäden durch die Verwendung von Informationen aus diesem Online-Angebot oder durch das Fehlen von Informationen. Dies gilt auch für Inhalte Dritter, die über dieses Angebot zugänglich sind.

Ein Dienst der *ETH-Bibliothek*
ETH Zürich, Rämistrasse 101, 8092 Zürich, Schweiz, www.library.ethz.ch

http://www.e-periodica.ch

Abbildungsnachweis

Taf. 1	Liverpool Museum, The Board of Trustees of the National Museums & Galleries on Merseyside, Neg. N79.1786.
Taf. 2,1	DAI Athen, Neg. Nr. Eleusis 304
Taf. 2,2	DAI Athen, Neg. Nr. Akropolis 1221/ Photo Epigraph. Mus. Athen
Taf. 2,3	DAI Athen, Neg. Nr. Akropolis 1235
Taf. 3	DAI Athen, Neg. Nr. NM 6358/ Metropolitan Museum of Art Photograph Studio, Oi-Cheong Lee
Taf. 4,1	Photo Akropolismuseum
Taf. 4,2	Photo M. Schmid
Taf. 4,3	nach F. Muthmann, Mutter und Quelle (1975) Taf. 26,2
Taf. 5,1	DAI Athen, Neg. Nr. NM 3877
Taf. 5,2	DAI Athen, Neg. Nr. NM 3982
Taf. 6,1	DAI Athen, Neg. Nr. Akropolis 287
Taf. 6,2	DAI Athen, NM 5160
Taf. 6,3	Antikensammlung, Staatliche Museen zu Berlin-Preussischer Kulturbesitz Neg. SK 7208
Taf. 7,1	DAI Athen, Neg. Nr. 72/3006
Taf. 7,2	Photo Akropolismuseum
Taf. 8,1	DAI Athen, Neg. Nr. NM 3843
Taf. 8,2	DAI Athen, Neg. Nr. Akropolis 2058
Taf. 8,3	DAI Athen, Neg. Nr. NM 3854
Taf. 8,4	DAI Athen, Neg. Nr. NM 3850
Taf. 9,1	DAI Athen, Neg. Nr. Akropolis 1223
Taf. 9,2	DAI Athen, Neg. Nr. 85/12
Taf. 9,3	DAI Athen, Neg. Nr. Akropolis 770
Taf. 10,1	DAI Athen, Neg. Nr. NM 6253
Taf. 10,2	Walters Art Gallery, Baltimore, Inv. Nr. 23/177
Taf. 10,3	DAI Athen, Neg. Nr. NM 6032

1

2

3

Tafel 4

1

2

3

1

2

Tafel 6

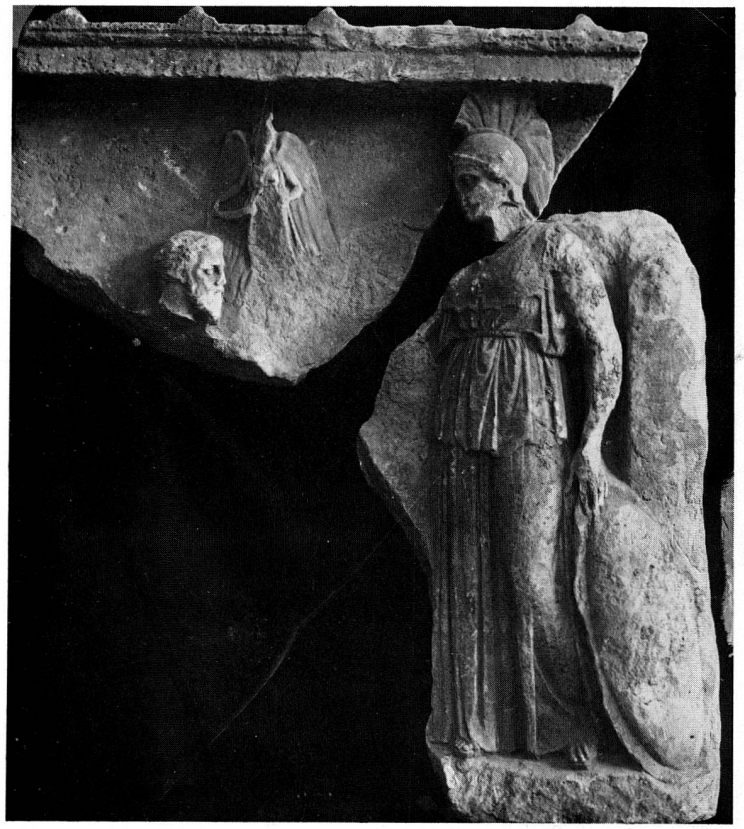

1

2

3

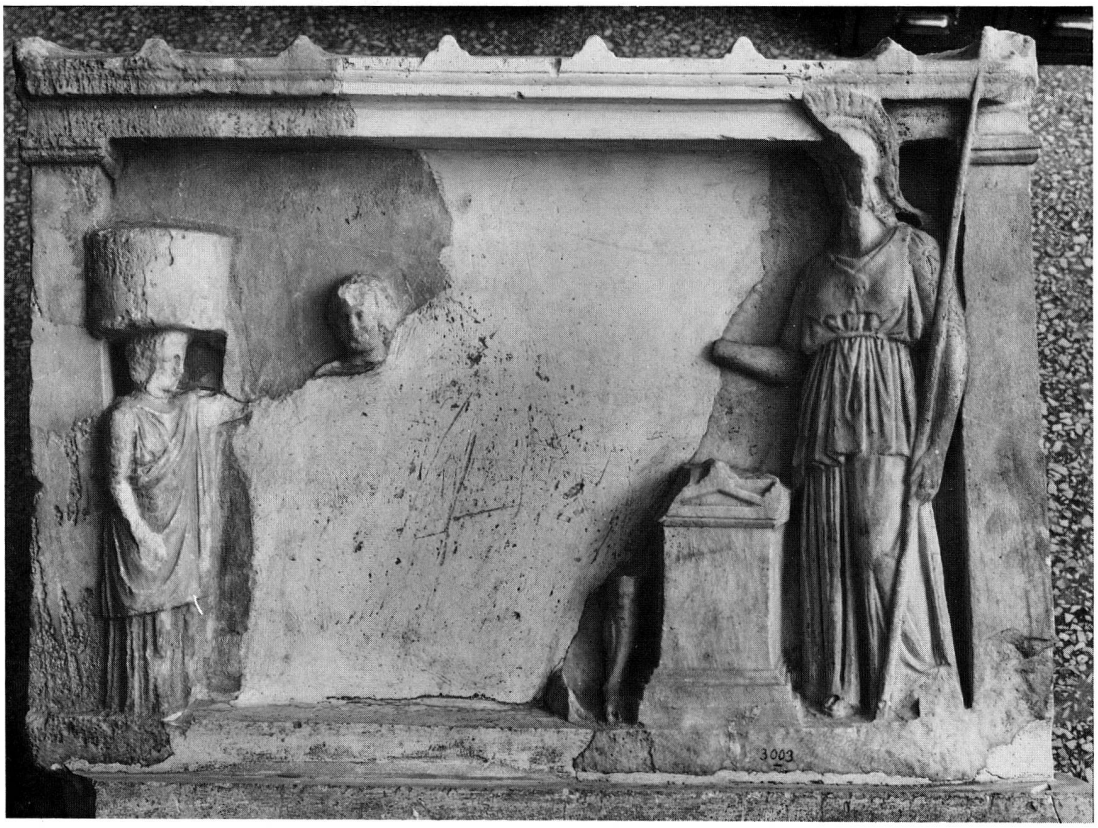

1

2

1

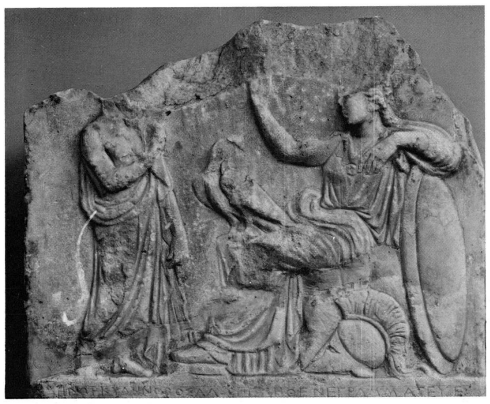

2

3

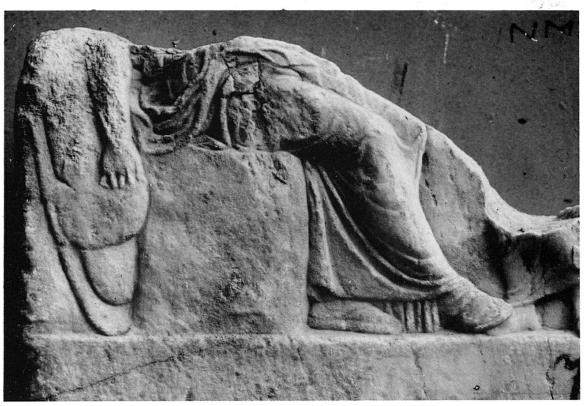

4

1

2

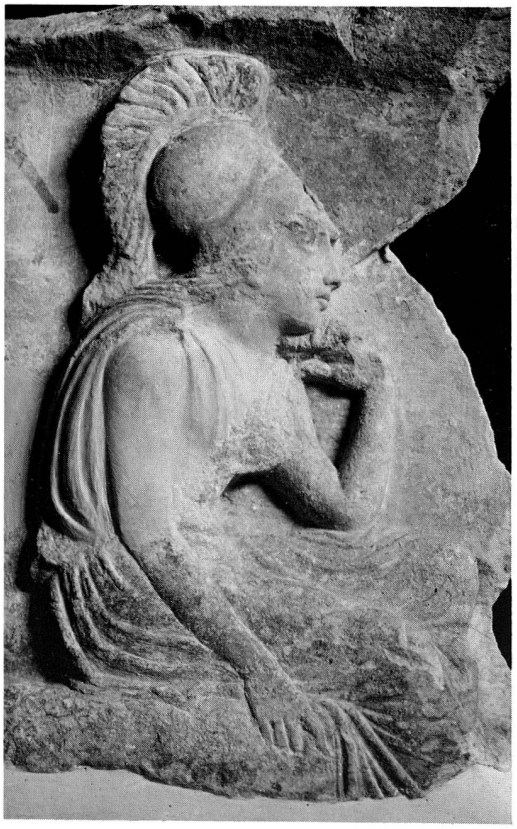

3

1

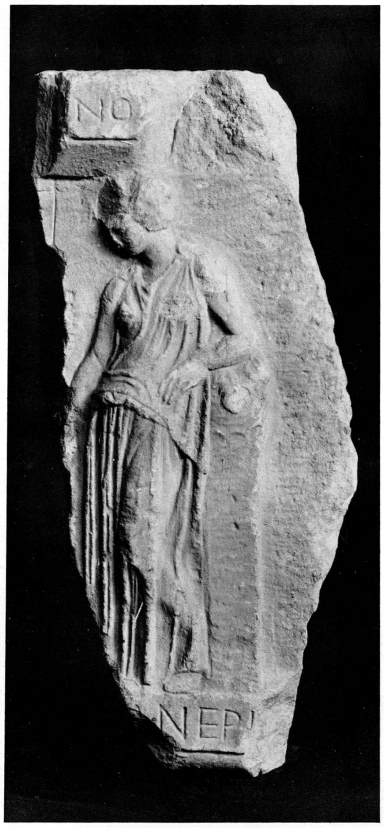

2

3