Objekttyp: **BackMatter**

Zeitschrift: **Obstetrica : das Hebammenfachmagazin = Obstetrica : la revue spécialisée des sages-femmes**

Band (Jahr): **120 (2022)**

Heft 6

PDF erstellt am: **23.05.2024**

Nutzungsbedingungen

Die ETH-Bibliothek ist Anbieterin der digitalisierten Zeitschriften. Sie besitzt keine Urheberrechte an den Inhalten der Zeitschriften. Die Rechte liegen in der Regel bei den Herausgebern.
Die auf der Plattform e-periodica veröffentlichten Dokumente stehen für nicht-kommerzielle Zwecke in Lehre und Forschung sowie für die private Nutzung frei zur Verfügung. Einzelne Dateien oder Ausdrucke aus diesem Angebot können zusammen mit diesen Nutzungsbedingungen und den korrekten Herkunftsbezeichnungen weitergegeben werden.
Das Veröffentlichen von Bildern in Print- und Online-Publikationen ist nur mit vorheriger Genehmigung der Rechteinhaber erlaubt. Die systematische Speicherung von Teilen des elektronischen Angebots auf anderen Servern bedarf ebenfalls des schriftlichen Einverständnisses der Rechteinhaber.

Haftungsausschluss

Alle Angaben erfolgen ohne Gewähr für Vollständigkeit oder Richtigkeit. Es wird keine Haftung übernommen für Schäden durch die Verwendung von Informationen aus diesem Online-Angebot oder durch das Fehlen von Informationen. Dies gilt auch für Inhalte Dritter, die über dieses Angebot zugänglich sind.

Ein Dienst der *ETH-Bibliothek*
ETH Zürich, Rämistrasse 101, 8092 Zürich, Schweiz, www.library.ethz.ch

http://www.e-periodica.ch

Rückmeldung zum Artikel «Beleghebammen haben das Wort»

Die Ausgabe 4 der «Obstetrica» war dem Thema hebammengeleitete Geburtshilfe gewidmet (siehe https://obstetrica.hebamme.ch). In einem Artikel kamen Beleghebammen aus verschiedenen Institutionen und Regionen zu Wort. Im Artikel erzählten sie von ihrer Motivation, im Beleghebammen-Modell zu arbeiten, aber auch über ihre Schwierigkeiten und täglichen Herausforderungen. Das Leitungsteam der Frauenklinik Thun hat zum Artikel eine Stellungnahme eingereicht, die nun an dieser Stelle publiziert wird.

Die Leitung der Frauenklinik des Spitals Thun distanziert sich vom Interview «Wäre ich einige Jahre jünger, hätte ich für bessere Bedingungen gekämpft», welches durch Barbara Stocker Kalberer mit Marlis Koch-Schlechten geführt wurde.

Diverse Aussagen entsprechen nicht der Wahrheit. Wir sind erstaunt, dass ohne unser Wissen ein solch undifferenzierter Artikel in einer Fachzeitschrift veröffentlicht wurde.

Das Spital Thun setzt sich für eine physiologische Geburtshilfe ein mit breiten Angeboten rund um die Geburt. Der Teamgedanke zwischen Ärztinnen/Ärzten und Hebammen wird gelebt, daher können wir Angebote wie zum Beispiel Hebammengeleitete Geburten, spontane Geburten aus Beckenendlage oder Geburten mit Beleghebammen in unserem Alltag umsetzen. Diesen Weg wollen wir auch in Zukunft gehen.

Dr. med. Papaioannou Chrysostomos,
Leiter Geburtenabteilung, im Namen des Leitungsteams der Frauenklinik, Spital Thun

Wir suchen per sofort oder nach Vereinbarung

Hebamme

Dazu bieten wir
- den gesamten Betreuungsbogen, der die Frau ins Zentrum stellt (ambulanter und stationärer Bereich)
- moderne, wie auch alternative Methoden, getragen von erfahrenem Hebammenwissen
- Weiterbildungs- und Weiterentwicklungsmöglichkeiten, auch für frisch diplomierte Hebammen
- flexible Arbeitsmodelle, wie 1:1 und Zweier-Team
- hohe Flexibilität und Selbstbestimmung im Arbeitpensum
- Work-Life-Balance in der Pikett-Planung
- familiäres Team

Wir freuen uns auf Deine Kontaktaufnahme!

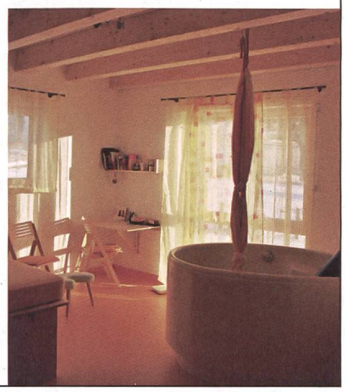

Geburtshaus ambra GmbH
Unterdorfstrasse 25
CH-4443 Wittinsburg
info@gebaeren.ch
+41 (0)62 299 29 29
www.gebaeren.ch

Spitalregion Fürstenland Toggenburg

Die Spitalregion Fürstenland Toggenburg stellt mit dem Akutspital Wil die spitalmedizinische Grundversorgung sowie eine 24-Stunden-Notfallversorgung in der Region sicher. Die Mitarbeitenden der SRFT behandeln, betreuen und beraten Patientinnen und Patienten kompetent, umfassend und nach aktuellen wissenschaftlichen Erkenntnissen. Dabei steht der Mensch im Mittelpunkt allen Handelns.

Für unser Team in der Gebärabteilung suchen wir per sofort oder nach Vereinbarung eine

Dipl. Hebamme HF/FH (70-100%)

Ihre Aufgaben:
- Individuelle und familienorientierte Begleitung und Betreuung der Eltern sowie des Kindes vor, während und nach der Geburt
- Durchführung von ambulanten Schwangerschaftskontrollen
- Begleitung und Betreuung von Auszubildenden und Studierenden

Die Anforderungen:
- Abgeschlossene Ausbildung als dipl. Hebamme HF/FH
- Flexibel, teamorientiert, innovativ, belastbar und verantwortungsvoll
- Hohe Dienstleistungsbereitschaft

Unser Angebot:
- Eine vielseitige und interessante Tätigkeit in einer familiären Umgebung
- Selbständiges Arbeiten in einem fachkompetenten und engagierten Team
- Moderne medizinische Infrastruktur
- Attraktive Mitarbeitervergünstigungen
- Anstellungsbedingungen nach kantonalen Richtlinien

Weitere Auskünfte:
Für Auskünfte stehen Ihnen Rahel Neuman Merlo und Tatjana Gmür, Leitende Hebammen, Co-Leitung Gebärabteilung, Tel. 071 914 60 40, gerne zur Verfügung.

Wir freuen uns auf Ihre Online-Bewerbung über www.srft.ch > Arbeiten in der SRFT > Stellenangebote

Laufbahnplanung auf

Die ideale Plattform für Berufs- und Bildungsprofile von Gesundheitsfachpersonen, weil

- **alle Diplome und Zeugnisse an einem Ort zentral und elektronisch abgelegt sind**
- **ein stets aktueller Lebenslauf generiert werden kann**
- **man log-Punkte und ein Zertifikat für alle besuchten Weiterbildungen erhält.**

e-log wurde vom Schweizer Berufsverband der Pflegefachpersonen SBK und der Schweizerischen Interessengemeinschaft für Anästhesiepflege SIGA/FSIA entwickelt.

JETZT REGISTRIEREN: e-log.ch

FETALMED
Ultraschallpraxis Vadianstrasse

Die FETALMED ist eine geburtshilflich-gynäkologische Zuweiserpraxis in der Ostschweiz mit Schwerpunkt Pränataldiagnostik. Sie befindet sich im Aufbau eines Zentrums für die Fachrichtungen Humangenetik, Psychologie und Hebammentätigkeit.

Wir suchen zur Verstärkung für das einzigartige, interdisziplinäre Konzept eine

Hebamme

Ihre Aufgaben: • Beratung und Begleitung von Schwangeren vor und nach der Geburt • Bereitschaft für die Leitung von hausinternen Schwangerschafts-Kursen • Akquise von Patientinnen • Bereitschaft zum Mitaufbau und Weiterentwicklung des Zentrums • Teilnahme und Mitgestaltung von Vorträgen/Events im Rahmen von Fort- und Weiterbildungen • Elektronische Dokumentation

Ihr Profil: • Abgeschlossene Ausbildung als Dipl. Hebamme HF/FH/Bsc • Einfühlsame, erfahrene, versierte Persönlichkeit • Empathischer und freundlicher Umgang mit Frauen sowie Mitarbeitern • Freude am Austausch im Team und interdisziplinärer Zusammenarbeit •Pragmatische Arbeitsweise

Wir bieten: Eine abwechslungsreiche, selbstständige (Hybrid-Modell) und anspruchsvolle Tätigkeit. Die fachübergreifende Zusammenarbeit bietet Raum für Weiterentwicklung in respektvoller Kommunikation. Es erwarten Sie moderne, grosszügige Räumlichkeiten in einem gemütlichen Altbau direkt in der Innenstadt St. Gallen ca. 4 Minuten vom Hauptbahnhof entfernt. Der Stellenantritt ist ab sofort möglich.

Bewerbungen/Auskünfte: Dr. med. Claudia Salostowitz
Vadianstrasse 24, 9000 St. Gallen T: 071 523 17 17
fetalmed@hin.ch

Die Verbindung zwischen Mutter und Baby ist einzigartig.

Jede Mutter weiss instinktiv, was ihr Baby braucht. Saugen ist wie das Trinken an der Brust ein grundlegendes physiologisches Bedürfnis, das das Baby bereits während der Schwangerschaft im Mutterleib zeigt. Das non-nutritive Saugen ist ein natürlicher Reflex und dient Babys zur Beruhigung. Ein Nuggi kann hier unterstützen.

MUSTER-ANFRAGE
unter
contact.ch@medela.com

SWISS MADE

Sie als Fachperson sind für Eltern ein wichtiger Ansprechpartner bei Fragen zum verantwortungsvollen Einsatz von Nuggis.

Erfahren Sie mehr auf www.medela.ch/verantwortungsvoller-nuggigebrauch

NEWBORN

Kleinstes und leichtestes Modell, speziell für Babys unter zwei Monaten. Besonders kleiner Silikonsauger und ergonomische Form.

SOFT SILICONE

Superweicher, einteiliger Silikonnuggi. Entwickelt, um natürliches Saugen zu unterstützen. Leicht und kiefergerecht.

ORIGINAL

Der perfekte Allround-Nuggi in vielen süssen und trendigen Designs für den Alltag. Mit hautfreundlichen SensoPearls™. Leicht und kiefergerecht.

Wissenschaftliche Erkenntnisse zeigen, dass Nuggis den Beginn und die Dauer des Stillens bei gesunden Termingeborenen nicht negativ beeinflussen. (Jaafar SH et al. Cochrane Database Syst Rev. 2016; (8):CD007202)