Objekttyp: **Advertising**

Zeitschrift: **Heimatschutz = Patrimoine**

Band (Jahr): **11 (1916)**

Heft 11: **Transformations à Genève**

PDF erstellt am: **20.05.2024**

Nutzungsbedingungen

Die ETH-Bibliothek ist Anbieterin der digitalisierten Zeitschriften. Sie besitzt keine Urheberrechte an den Inhalten der Zeitschriften. Die Rechte liegen in der Regel bei den Herausgebern.
Die auf der Plattform e-periodica veröffentlichten Dokumente stehen für nicht-kommerzielle Zwecke in Lehre und Forschung sowie für die private Nutzung frei zur Verfügung. Einzelne Dateien oder Ausdrucke aus diesem Angebot können zusammen mit diesen Nutzungsbedingungen und den korrekten Herkunftsbezeichnungen weitergegeben werden.
Das Veröffentlichen von Bildern in Print- und Online-Publikationen ist nur mit vorheriger Genehmigung der Rechteinhaber erlaubt. Die systematische Speicherung von Teilen des elektronischen Angebots auf anderen Servern bedarf ebenfalls des schriftlichen Einverständnisses der Rechteinhaber.

Haftungsausschluss

Alle Angaben erfolgen ohne Gewähr für Vollständigkeit oder Richtigkeit. Es wird keine Haftung übernommen für Schäden durch die Verwendung von Informationen aus diesem Online-Angebot oder durch das Fehlen von Informationen. Dies gilt auch für Inhalte Dritter, die über dieses Angebot zugänglich sind.

Ein Dienst der *ETH-Bibliothek*
ETH Zürich, Rämistrasse 101, 8092 Zürich, Schweiz, www.library.ethz.ch

http://www.e-periodica.ch

INSERATEN-ANHANG ZUM HEIMATSCHUTZ ANNEXE D'ANNONCES AU

Zeitschrift der «Schweiz. Vereinigung für Heimatschutz»

Bulletin de la «Ligue pour la conservation de la Suisse pittoresque»

Heft 11 · November 1916

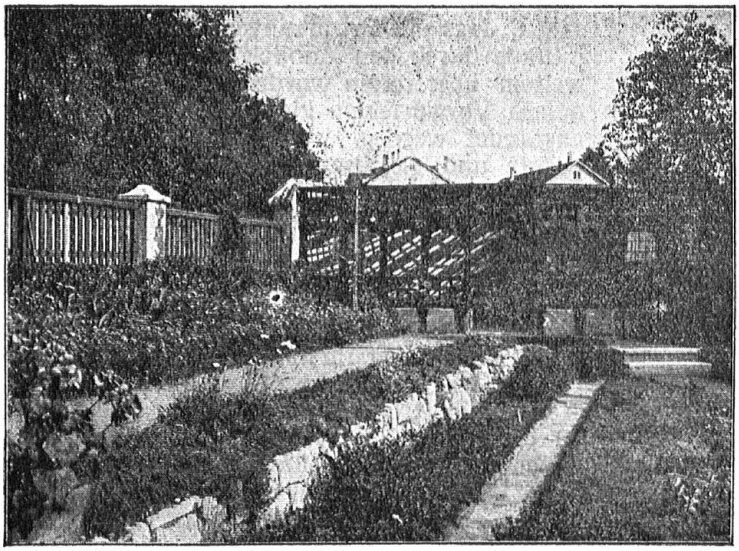

Intimes Hausgärtchen an einer Strassenkreuzung

OTTO FRŒBEL'S ERBEN
Gartenarchitekten *Zürich 7*

LICHTDRUCKANSTALT
ALFRED DITISHEIM
BASEL, ELISABETHENSTR. 41
PHOTOGRAPHIE FÜR KUNST, ARCHITEKTUR, WISSENSCHAFT UND INDUSTRIE
TELEPHON № 2094

FRITZ BERNER
ZÜRICH 7
VORNEHME RAUMKUNST.

Gerade im Winter

wo der Kopf noch viel häufiger bedeckt ist als im Sommer und die Ausdünstungen des Haarbodens dadurch zurückgehalten werden, sollte man sich Kopfhaut und Haare mindestens jede Woche einmal mit

Nessol-Shampoo

mit Ei oder mit Kamillen waschen. Dieses Schweizerfabrikat hat den besondern Vorzug, anregend auf den Haarwuchs zu wirken. Es erhielt in Bern 1914 kollektiv die

Goldene Medaille

Reinger's Magentropfen

aus bestbewährten Kneipp'schen Heilkräutern

Vorzügliches Hausmittel bei Unbehagen und Uebelkeit, Magenbeschwerden, Magendrücken, Blähungen, Aufstossen, Sodbrennen, schlechter, mühsamer Verdauung usw. Von Aerzten empfohlen. Preis pro Fläschchen Fr. 1.—, erhältlich nur in Apotheken.

P. Reinger-Bruder, Basel 7.