Objekttyp: **Advertising**

Zeitschrift: **Heimatschutz = Patrimoine**

Band (Jahr): **23 (1928)**

Heft 3

PDF erstellt am: **02.06.2024**

Nutzungsbedingungen

Die ETH-Bibliothek ist Anbieterin der digitalisierten Zeitschriften. Sie besitzt keine Urheberrechte an den Inhalten der Zeitschriften. Die Rechte liegen in der Regel bei den Herausgebern.
Die auf der Plattform e-periodica veröffentlichten Dokumente stehen für nicht-kommerzielle Zwecke in Lehre und Forschung sowie für die private Nutzung frei zur Verfügung. Einzelne Dateien oder Ausdrucke aus diesem Angebot können zusammen mit diesen Nutzungsbedingungen und den korrekten Herkunftsbezeichnungen weitergegeben werden.
Das Veröffentlichen von Bildern in Print- und Online-Publikationen ist nur mit vorheriger Genehmigung der Rechteinhaber erlaubt. Die systematische Speicherung von Teilen des elektronischen Angebots auf anderen Servern bedarf ebenfalls des schriftlichen Einverständnisses der Rechteinhaber.

Haftungsausschluss

Alle Angaben erfolgen ohne Gewähr für Vollständigkeit oder Richtigkeit. Es wird keine Haftung übernommen für Schäden durch die Verwendung von Informationen aus diesem Online-Angebot oder durch das Fehlen von Informationen. Dies gilt auch für Inhalte Dritter, die über dieses Angebot zugänglich sind.

Ein Dienst der *ETH-Bibliothek*
ETH Zürich, Rämistrasse 101, 8092 Zürich, Schweiz, www.library.ethz.ch

http://www.e-periodica.ch

Inseraten-Beilage · Bulletin d'annonces

zum — au

HEIMATSCHUTZ

ZEITSCHRIFT DER SCHWEIZERISCHEN VEREINIGUNG FÜR HEIMATSCHUTZ
REVUE DE LA «LIGUE POUR LA CONSERVATION DE LA SUISSE PITTORESQUE»

MÄRZ/APRIL 1928 HEFT No. 3 MARS/AVRIL 1928

BAUUNTERNEHMUNG
UND CHALETFABRIK

WINCKLER & Cie.
FRIBOURG UND ZÜRICH

Pauschalpreise für schlüsselfertige
Bauten / Rascheste Ausführung
Auskunft gratis und unverbindlich

H 293

H 298

sind gediegen, behaglich und trotz
ihrer Billigkeit aus bestem Material!

KOMPLETTE
WOHNUNGSEINRICHTUNGEN

Bolleter, Müller & Cie.

Nachfolger A. Müller

ZÜRICH 3, Tel. Uto 1178

Aemtlerstrasse 203-205
Ecke Albisriederstrasse

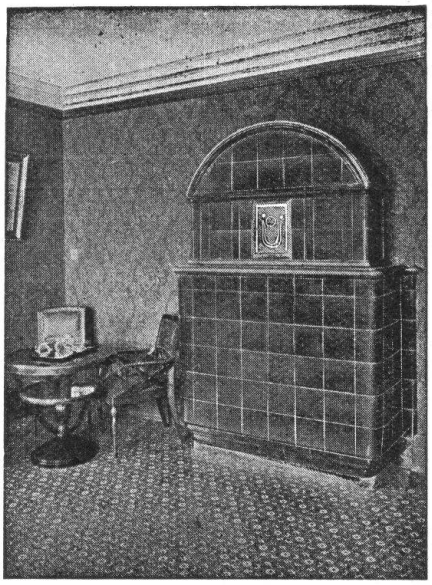

KACHELÖFEN

Kamine / Wandbrunnen
Baukeramik
in jeder Ausführung

OFENFABRIK KOHLER A.-G.
METT bei Biel

H 266

HUNZIKER
SÖHNE
Schulmöbelfabrik
Thalwil bei Zürich

Haus-Schülerpult
für jedes Alter verstellbar

H 236

Centralheizungen

Ventilations-, Entnebelungs-, Trocken-, Warmwasserbereitungs- und Luftbefeuchtungs-Anlagen

Erstklassige Ausführungen — Vorzügliche Referenzen

J. RUKSTUHL, BASEL

TELEPHON: SAFRAN 3786

H 297

Rolladenfabrik
A. Griesser A.G. Aadorf

liefert in vorzüglicher Konstruktion:

- Stahlwellblechrolladen - Holzrolladen, Rolljalousien Zugjalousien, Schaufensterrahmen in Eisen und Holz Marquisenanlagen und Sonnenstoren Rollschutzwände, Jalousie-Klappladen mit Beschläg

Zweigniederlassung Zürich 4

Telephon Selnau 7398 * Militärstrasse 108

H69

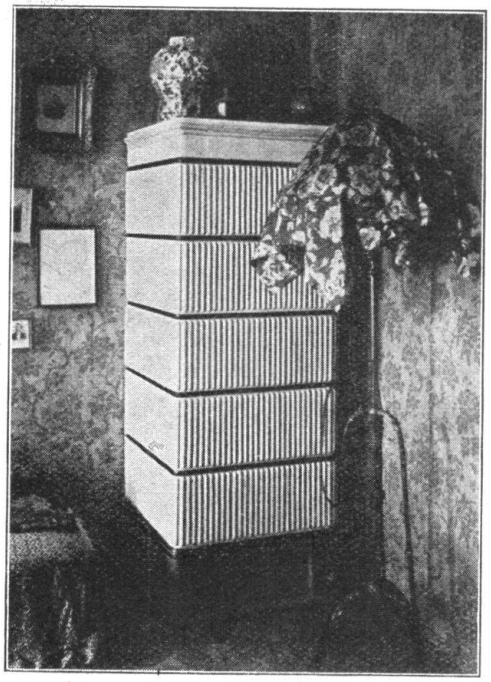

H 238

W. MULLER
OFENBAU
ZÜRICH 2

Rieterstrasse 53 Tel. Selnau 1358

Korbwaren- und Rohrmöbelfabrik
Otto Webers Wwe.

ROTHRIST

Rothrister Rohrmöbel,
d'un tini irréprochable

H 224

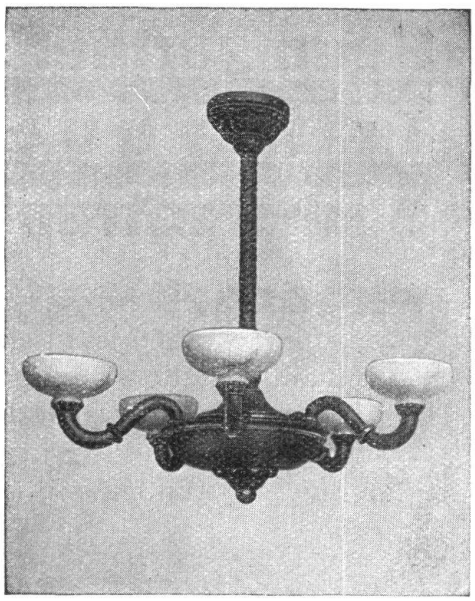

DRECHSLEREI
HOLZBILDHAUEREI
HOLZLEUCHTER

E. WEIDMANN & Cie., BASEL
MÜLLHEIMERSTRASSE 53. TELEPH. SAFRAN 4056
H222

Vornehme Rohrmöbel
in allen modernen Stilarten
und Farben
HUBSCHMIED & LANZ
MURGENTHAL
H 319 *Verlangen Sie unsern Katalog*

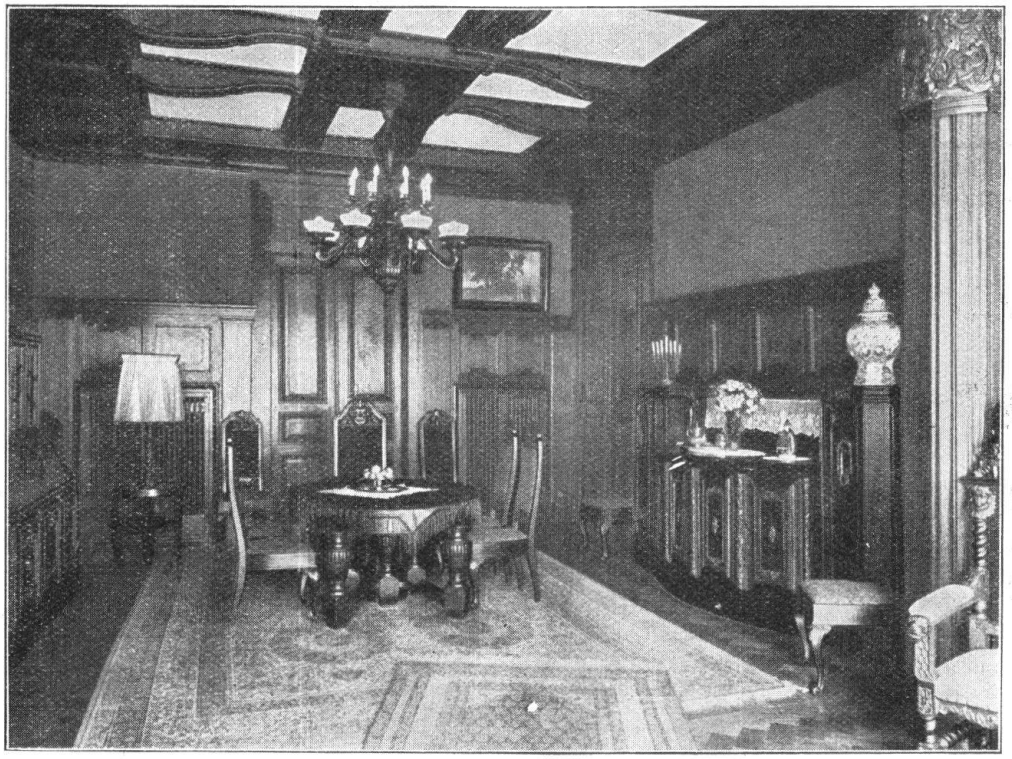

ERSTKLASSIGE, ÄUSSERST PREISWERTE AUSFÜHRUNG ALLER EINSCHLÄGIGEN ARBEITEN IN UNSEREN POLSTER- UND DEKORATIONSWERKSTÄTTEN - INNENAUSBAU - REICHASSORTIERTES STOFFLAGER
FRITZ C. LANG, INNENAUSBAU, ZÜRICH, GROSSMÜNSTERPLATZ 8
H 237

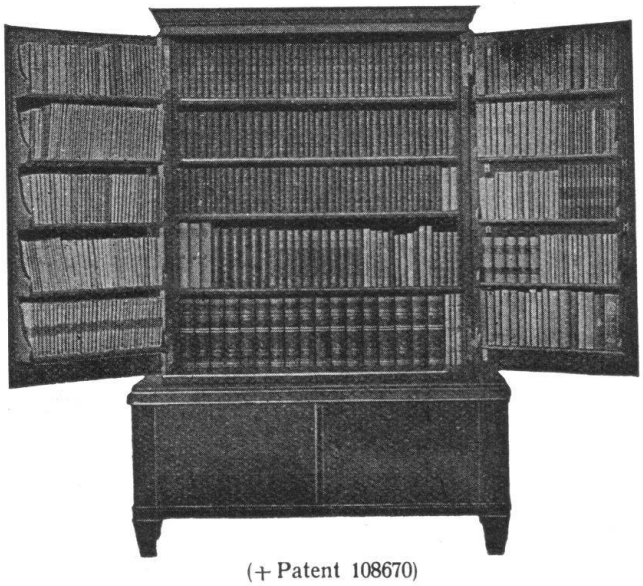

(+ Patent 108670)

Baumgartner's Triptyque-Bücherschrank

verdoppelt auf die einfachste Weise die Fassungskraft des Bücherschrankes gewöhnlicher Bauart, da die Schranktüren zu Büchergestellen ausgebildet sind.

Bücherschränke mit Patent-Triptyque-Einrichtung können auch in abweichender Ausführung, eventl. ganze Zimmereinrichtungen, auf Wunsch eingebaut, angefertigt werden.

Verlangen Sie Prospekt beim Fabrikanten

BAUMGARTNER & Co, Möbelwerkstätten

MATTENHOFSTRASSE 42 — TEL. BOLLWERK 3212

BERN

H 234

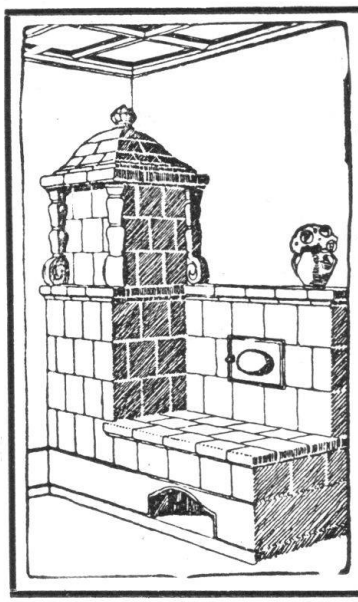

Die Zentral-Heizung

kombiniert mit **Kachelofen**, unser pat. System, ist wirtschaftl. die beste Heizart für Einfamilienhaus u. Etagenwohnung

Prima Referenzen

Fritz Lang & Co.

Zürich 3, Zentralheizungen und sanitäre Anlagen. H 181

Manessestrasse 190

SHS H 99

Verkaufsgenossenschaft Schweizer. Heimatschutz

Basel: Blumenrain 3
Brestenberg: Schloss Brestenberg
Engelberg: W. Geiger-Auinger
Interlaken: Verein für Heimarbeit, Höheweg
Lausanne: Mlle Couénoud, Place St-François 12bis
Lugano-Paradiso: W. Geiger-Auinger
Neuenburg: Galerie d'Art
Ragaz: Frau H. Straehler-Freudweiler
Rheinfelden: Hotel Krone
Solothurn: Frau Nyffeler-Langner, Hauptgasse
St. Gallen: Genossenschaft Heimatwerk, Hinterlauben
Zürich: Haus zur Spindel, Talstrasse 18

Direkte Verkäufe vermittelt die Geschäftsstelle: Münsterberg 8, BASEL · Telephon: Birsig 69.41