Objekttyp: **FrontMatter**

Zeitschrift: **Jahresbericht des Historischen Museums in Bern**

Band (Jahr): **- (1906)**

PDF erstellt am: **25.05.2024**

Nutzungsbedingungen

Die ETH-Bibliothek ist Anbieterin der digitalisierten Zeitschriften. Sie besitzt keine Urheberrechte an den Inhalten der Zeitschriften. Die Rechte liegen in der Regel bei den Herausgebern.
Die auf der Plattform e-periodica veröffentlichten Dokumente stehen für nicht-kommerzielle Zwecke in Lehre und Forschung sowie für die private Nutzung frei zur Verfügung. Einzelne Dateien oder Ausdrucke aus diesem Angebot können zusammen mit diesen Nutzungsbedingungen und den korrekten Herkunftsbezeichnungen weitergegeben werden.
Das Veröffentlichen von Bildern in Print- und Online-Publikationen ist nur mit vorheriger Genehmigung der Rechteinhaber erlaubt. Die systematische Speicherung von Teilen des elektronischen Angebots auf anderen Servern bedarf ebenfalls des schriftlichen Einverständnisses der Rechteinhaber.

Haftungsausschluss

Alle Angaben erfolgen ohne Gewähr für Vollständigkeit oder Richtigkeit. Es wird keine Haftung übernommen für Schäden durch die Verwendung von Informationen aus diesem Online-Angebot oder durch das Fehlen von Informationen. Dies gilt auch für Inhalte Dritter, die über dieses Angebot zugänglich sind.

Ein Dienst der *ETH-Bibliothek*
ETH Zürich, Rämistrasse 101, 8092 Zürich, Schweiz, www.library.ethz.ch

http://www.e-periodica.ch

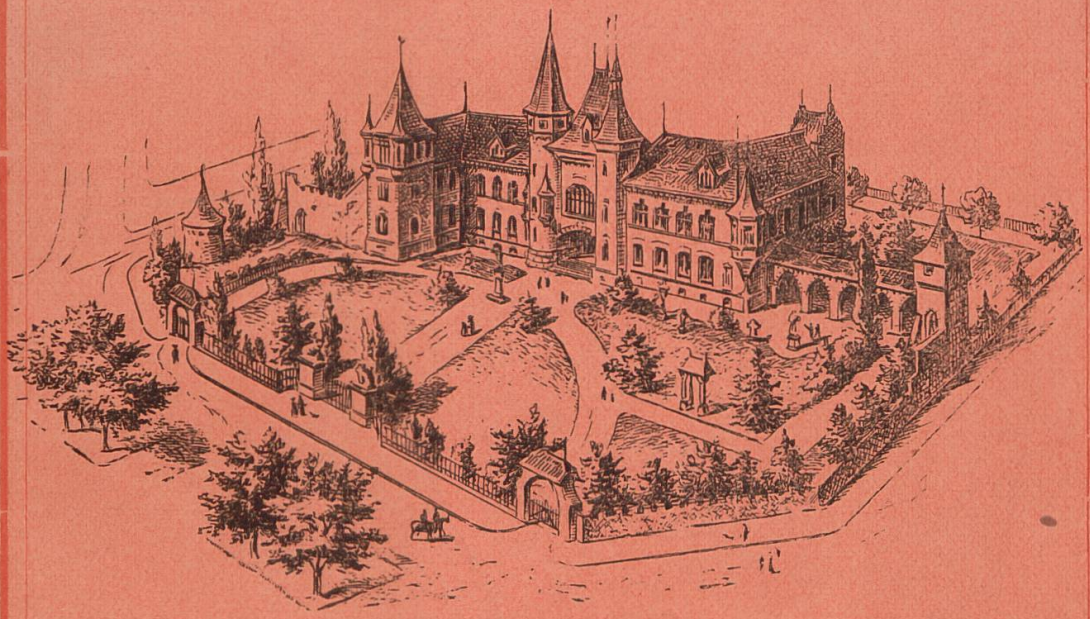

JAHRESBERICHT

DES

HISTORISCHEN MUSEUMS

IN BERN

PRO 1906

BERNISCHES HISTORISCHES MUSEUM

BERN.
BUCHDRUCKEREI K. J. WYSS.
1907.

Das Landsl

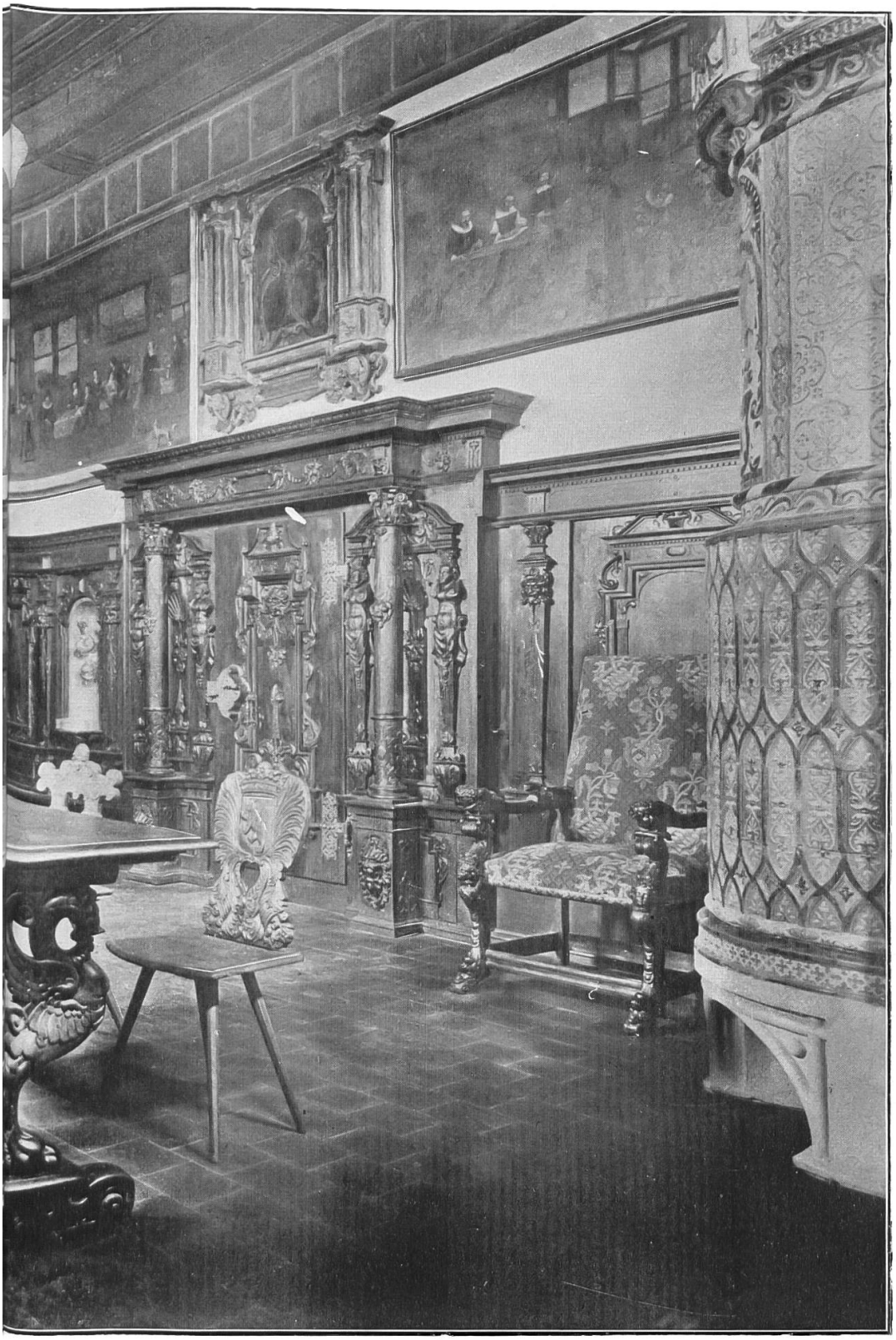

er Zimmer.

Aufsichtskommission.

*Regierungsrat Dr. *Gobat,* Präsident *Prof. Dr. *Hilty* Prof. Dr. *Vetter*	Von d. h. Regierung gewählt.
*Architekt *E. v. Rodt* **Eugen Stettler*, Fürsprecher *Prof. Dr. *Th. Studer* *R. v. Wurstemberger*, Architekt *Dr. *G. Wyss*, Buchdrucker, Sekretär und Kassier.	Vom Burgerrat der Stadt Bern gewählt.
A. v. Steiger, Stadtpräsident, Vizepräsident **Müller*, Finanzdirektor *Schenk*, Gemeinderat	Vom Gemeinderat der Stadt Bern gewählt.

Die mit * bezeichneten Herren sind zugleich Mitglieder des engern Verwaltungsausschusses, welchem überdies angehört:

Oberst Dr. *A. Keller*[1])

Museumsbeamte.

Dr. *H. v. Niederhäusern*, Direktor.

Dr. *Franz Thormann*
J. Wiedmer-Stern } Vizedirektoren.

Dr. *R. Zeller*, Direktor der ethnograph. Sammlungen.

Alb. Hegwein, technischer Gehilfe.

[1]) Als Vertreter des Vereins für Förderung des historischen Museums.