Statistisches über Meilen

Objekttyp: **Group**

Zeitschrift: **Heimatbuch Meilen**

Band (Jahr): **41 (2001)**

PDF erstellt am: **27.05.2024**

Nutzungsbedingungen

Die ETH-Bibliothek ist Anbieterin der digitalisierten Zeitschriften. Sie besitzt keine Urheberrechte an den Inhalten der Zeitschriften. Die Rechte liegen in der Regel bei den Herausgebern.
Die auf der Plattform e-periodica veröffentlichten Dokumente stehen für nicht-kommerzielle Zwecke in Lehre und Forschung sowie für die private Nutzung frei zur Verfügung. Einzelne Dateien oder Ausdrucke aus diesem Angebot können zusammen mit diesen Nutzungsbedingungen und den korrekten Herkunftsbezeichnungen weitergegeben werden.
Das Veröffentlichen von Bildern in Print- und Online-Publikationen ist nur mit vorheriger Genehmigung der Rechteinhaber erlaubt. Die systematische Speicherung von Teilen des elektronischen Angebots auf anderen Servern bedarf ebenfalls des schriftlichen Einverständnisses der Rechteinhaber.

Haftungsausschluss

Alle Angaben erfolgen ohne Gewähr für Vollständigkeit oder Richtigkeit. Es wird keine Haftung übernommen für Schäden durch die Verwendung von Informationen aus diesem Online-Angebot oder durch das Fehlen von Informationen. Dies gilt auch für Inhalte Dritter, die über dieses Angebot zugänglich sind.

Ein Dienst der *ETH-Bibliothek*
ETH Zürich, Rämistrasse 101, 8092 Zürich, Schweiz, www.library.ethz.ch

http://www.e-periodica.ch

Statistisches über Meilen

1.Januar	1997	1998	1999	2000	2001
Einwohnerzahl insgesamt[1]	10937	10824	11121	11430	11554
Davon Ausländer	1698	1625	1720	1762	1770
Anzahl Haushaltungen	4837	4835	4940	–*	–*
Anzahl Stimmberechtigte	7627	7646	7764	7925	8073
Evangelisch-Reformierte[2]	52,4	52,0	51,3	50,8	50,0
Römisch-Katholiken[2]	27,9	27,5	27,3	27,3	27,0
0–19jährige[2]	19,7	19,0	18,9	19,1	18,9
20–64jährige[2]	62,8	62,8	62,6	61,6	63,9
65jährige und Ältere[2]	17,5	18,2	18,5	19,3	17,2

	1996	1997	1998	1999	2000
Geburten[1]	102	105	92	106	107
Todesfälle[1]	72	101	92	111	123
Zuzüge[1]	987	835	1049	1209	1044
Wegzüge[1]	961	957	881	861	864

Ansätze der Gemeindesteuern in Prozenten	1997	1998	1999	2000	2001
Politisches Gemeindegut	59	59	59	55	52
Schulgut	36	36	36	35	32
	95	95	95	90	84
Reformiertes Kirchengut	9	9	9	9	9
Katholisches Kirchengut	14	14	14	12	12
Total für Reformierte	104	104	104	99	93
Total für Katholiken	109	109	109	102	96

[1] Ohne Wochenaufenthalter und ohne Saisonarbeiter
[2] In % der Gesamteinwohnerzahl
* Zahl nicht mehr erhältlich

Zahl der Steuerpflichtigen	1996	1997	1998	1999	2000
Natürliche Personen	6595	6631	6851*	6790	6993
Juristische Personen	246	256		270	273

Steuereinnahmen in Mio. Fr.	1996	1997	1998	1999	2000
Politisches Gemeindegut	25,686	25,659	23,163	27,523	25,740
Schulgut	15,625	15,609	14,086	16,657	16,240
Ref. Kirchengut	2,268	2,258	1,962	2,256	2,219
Kath. Kirchengut	1,196	1,130	1,118	1,307	1,140
Total ordentliche Steuern	44,775	44,656	40,329	47,743	45,339
Handänderungssteuern	1,194	0,758	1,988	1,416	930
Grundstückgewinnsteuern	3,855	3,690	6,676	5,591	4,150
Total ausserordentliche Steuern	5,049	4,448	8,664	7,007	5,080

Schülerinnen und Schüler der Volksschule	1996/97	1997/98	1998/99	1999/00	2000/01
Primarschule	570	579	592	624	634
Oberstufe AVO	244	225	229	227	230
Total	814	804	821	851	864
Kindergarten	204	201	205	201	207

Mittelschüler aus Meilen — Schuljahr	1996/97	1997/98	1998/99	1999/00	2000/01
7.–9. Schuljahr (= Schulpflichtige)	69	57	71	67	81
10.–13. Schuljahr	163	158	142	144	122

Lehrlinge aus Meilen und Lehrstellen in Meilen	Lehrlinge 1999	Lehrlinge 2000	Lehrlinge 2001	Lehrstellen 1999	Lehrstellen 2000	Lehrstellen 2001
	201	208	180	208	226	229

* nur Total erhältlich

Neu erstellte Gebäude und Wohnungen	1996	1997	1998	1999	2000
Einfamilienhäuser	13	6	2	38	22
Mehrfamilienhäuser	7	7	7	10	23
Total neue Wohnungen	56	33	24	121	77
Wohnungsbestand[1]	5276	5309	5333	5454	5531

	1995	1996	1997	1998	1999	2000
Grundbuchamtliche Handänderungen	142	168,0	203,0	261,0	211	135
Summe[2]	127,6	120,7	102,1	216,8	181,0	114,9
Hypothekarverkehr, Gesamtbetrag der Grundpfandrechte[2]	1488,1	1530,9	1610,9	1724,0	1821,6	1884,9
Neuerrichtete Grundpfandrechte[2]	93,4	69,5	108,8	120,4	106,3	76,4
Gelöschte Grundpfandrechte[2]	27,0	26,7	28,7	7,4	8,6	13,0

[1] Am Ende des Stichjahres (31. Dezember), inbegriffen Änderungen durch Umbau, Abbruch und Brand

[2] In Mio. Fr.

An dieser Stelle werden Zahlen aus verschiedenen Bereichen veröffentlicht, je nach aktuellem Wichtigkeitsgrad – sozusagen die Wechselausstellung innerhalb der Rubrik «Statistik».

Zur Rezession:

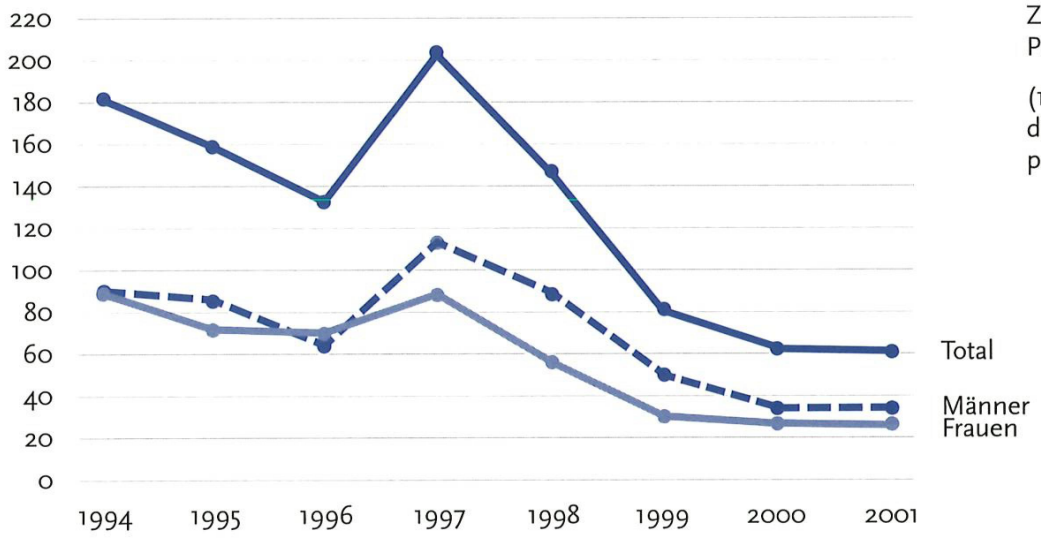

Zahl der arbeitslosen Personen in Meilen

(1993–1997 im Jahresdurchschnitt, ab 1998 per 1. Juni)

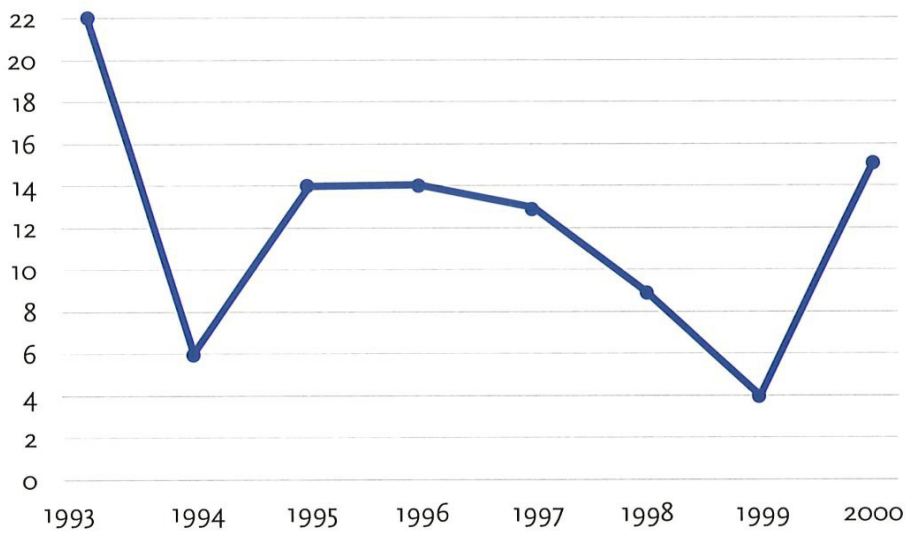

Anzahl der Konkurseröffnungen
Kreis Meilen-Herrliberg