Objekttyp: **FrontMatter**

Zeitschrift: **Helvetia : magazine of the Swiss Society of New Zealand**

Band (Jahr): **64 (1998)**

Heft [3]

PDF erstellt am: **24.05.2024**

Nutzungsbedingungen

Die ETH-Bibliothek ist Anbieterin der digitalisierten Zeitschriften. Sie besitzt keine Urheberrechte an den Inhalten der Zeitschriften. Die Rechte liegen in der Regel bei den Herausgebern.
Die auf der Plattform e-periodica veröffentlichten Dokumente stehen für nicht-kommerzielle Zwecke in Lehre und Forschung sowie für die private Nutzung frei zur Verfügung. Einzelne Dateien oder Ausdrucke aus diesem Angebot können zusammen mit diesen Nutzungsbedingungen und den korrekten Herkunftsbezeichnungen weitergegeben werden.
Das Veröffentlichen von Bildern in Print- und Online-Publikationen ist nur mit vorheriger Genehmigung der Rechteinhaber erlaubt. Die systematische Speicherung von Teilen des elektronischen Angebots auf anderen Servern bedarf ebenfalls des schriftlichen Einverständnisses der Rechteinhaber.

Haftungsausschluss

Alle Angaben erfolgen ohne Gewähr für Vollständigkeit oder Richtigkeit. Es wird keine Haftung übernommen für Schäden durch die Verwendung von Informationen aus diesem Online-Angebot oder durch das Fehlen von Informationen. Dies gilt auch für Inhalte Dritter, die über dieses Angebot zugänglich sind.

Ein Dienst der *ETH-Bibliothek*
ETH Zürich, Rämistrasse 101, 8092 Zürich, Schweiz, www.library.ethz.ch

http://www.e-periodica.ch

April 1998

HELVETIA

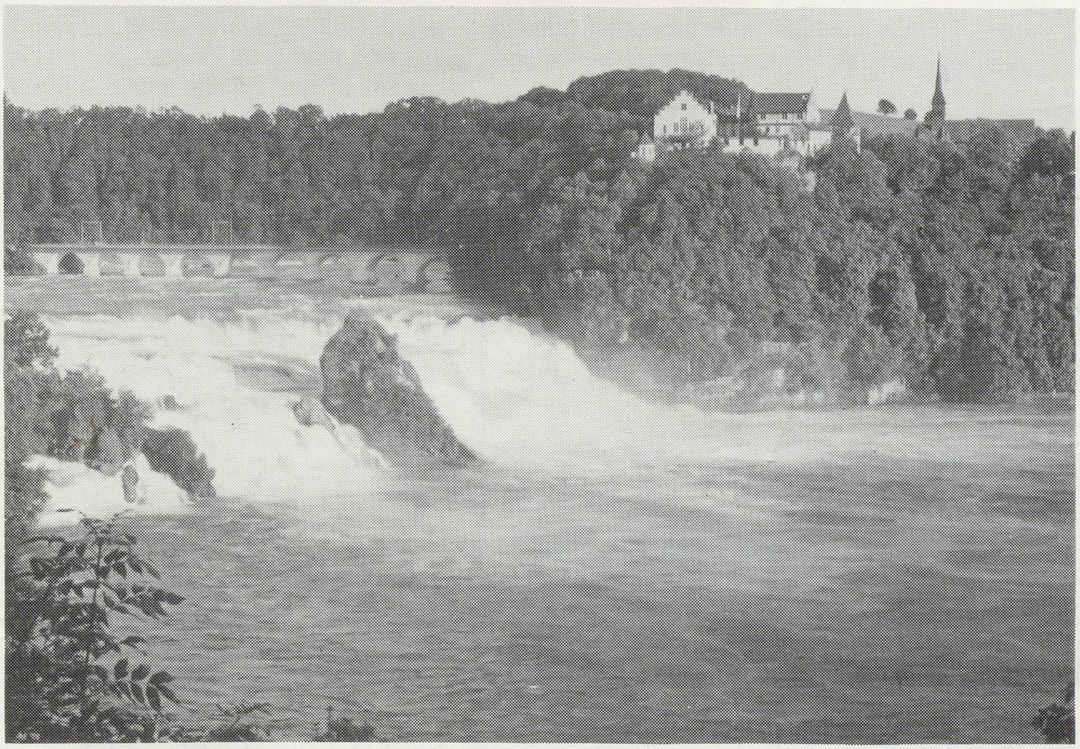

Do You Know Switzerland?

Each issue will have a picture of a scene taken somewhere in Switzerland, and members of the Swiss Society of New Zealand may participate in this competition. The winner will receive a $ 10.- petrol voucher and will be announced in the following issue of HELVETIA. If there are a number of correct answers there will be a draw.
The judge's decision is final and no correspondence will be entered into.
Please send your answer printed clearly together with your name and address on the back of an envelope, to HELVETIA competition, P.O. Box 4035, Hamilton East, by the 15th of the month.

Correct answer to March Issue was:
Château de Chillon (Chillon Castle)
The winner was I.& P.Gammeter, Hamilton. Congratulations and thank you to all participants.

Note to Secretaries
Please send in all your notices for the May edition of
HELVETIA
by the 15th of April.
Thank you.

64th Year