New beauty queen in Switzerland

Autor(en): **[s.n.]**

Objekttyp: **Article**

Zeitschrift: **Helvetia : magazine of the Swiss Society of New Zealand**

Band (Jahr): **64 (1998)**

Heft [10]

PDF erstellt am: **24.05.2024**

Persistenter Link: https://doi.org/10.5169/seals-945665

Nutzungsbedingungen

Die ETH-Bibliothek ist Anbieterin der digitalisierten Zeitschriften. Sie besitzt keine Urheberrechte an den Inhalten der Zeitschriften. Die Rechte liegen in der Regel bei den Herausgebern.
Die auf der Plattform e-periodica veröffentlichten Dokumente stehen für nicht-kommerzielle Zwecke in Lehre und Forschung sowie für die private Nutzung frei zur Verfügung. Einzelne Dateien oder Ausdrucke aus diesem Angebot können zusammen mit diesen Nutzungsbedingungen und den korrekten Herkunftsbezeichnungen weitergegeben werden.
Das Veröffentlichen von Bildern in Print- und Online-Publikationen ist nur mit vorheriger Genehmigung der Rechteinhaber erlaubt. Die systematische Speicherung von Teilen des elektronischen Angebots auf anderen Servern bedarf ebenfalls des schriftlichen Einverständnisses der Rechteinhaber.

Haftungsausschluss

Alle Angaben erfolgen ohne Gewähr für Vollständigkeit oder Richtigkeit. Es wird keine Haftung übernommen für Schäden durch die Verwendung von Informationen aus diesem Online-Angebot oder durch das Fehlen von Informationen. Dies gilt auch für Inhalte Dritter, die über dieses Angebot zugänglich sind.

Ein Dienst der *ETH-Bibliothek*
ETH Zürich, Rämistrasse 101, 8092 Zürich, Schweiz, www.library.ethz.ch

http://www.e-periodica.ch

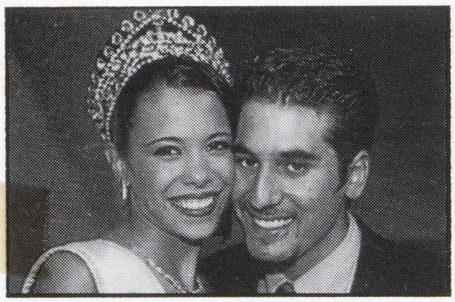

The new miss Switzerland with boy-friend Tomas Mitrovic

New Beauty Queen in Switzerland

Switzerland has a new beauty queen. She is

Sonia Grandjean

from Zürich, 19 years old and of mixed blood. Her Mother hails from Uruguay and her Father from the French speaking part of Switzerland. Sonia was one of 16 beauty candidates competing for the title of 'Miss Switzerland' in September.

- Despite being of mixed blood, Miss Grandjean classifies herself as totally Swiss. She works in an office as a clerk and she does not mind being the centre of attention.

→

If undelivered please return to:
The Secretary of the Swiss Society of New Zealand (Inc.)
P.O. Box 4035 Hamilton East

Permit Post
New Zealand
Permit 93966

J AND M BISHOP
SKEET ROAD
R D 28
MANAIA

(Registered at the G.P.O. Wellington as a Magazine)
Monthly Publication of the Swiss Society of New Zealand (Inc.)
Group New Zealand of the Helvetic Society

A "royal" breakfast! Sonia Grandjean enjoying breakfast at the Swissôtel in Zurich, after winning the title of Beauty queen of Switzerland, 1998.

Swiss Royal Heights Butchery
Continental Smallgoods

Royal Heights Shopping Centre

138 Royal Road,
Royal Heights, Auckland.
Phone (09) 832 5446.

We can supply you with Bratwurst, Cervelas, Biersticks, Cabanossi, Frankfurter and more

All made on the premises by a Swiss butcher.

Lamb, Pork and Beef cuts also available for a competitive price.

Ask us about delivery by courier
Orders Welcome – Paul and Tania Betschart

Merry Christmas
and best wishes for the New Year
Rosetown PRINT
QUALITY COMMERCIAL PRINTERS

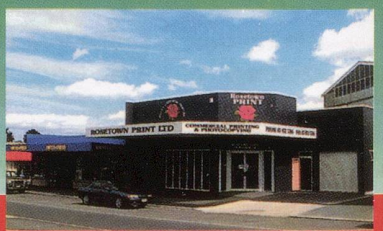

Phone 07 871 7786 • Fax 07 871 7746
144 Sloane St • Te Awamutu