Pro Senectute Kanton Zug

Objekttyp: **Group**

Zeitschrift: **Älter werden : das Angebot von Pro Senectute Kanton Zug**

Band (Jahr): **9 (2003)**

Heft 17

PDF erstellt am: **27.05.2024**

Nutzungsbedingungen

Die ETH-Bibliothek ist Anbieterin der digitalisierten Zeitschriften. Sie besitzt keine Urheberrechte an den Inhalten der Zeitschriften. Die Rechte liegen in der Regel bei den Herausgebern.
Die auf der Plattform e-periodica veröffentlichten Dokumente stehen für nicht-kommerzielle Zwecke in Lehre und Forschung sowie für die private Nutzung frei zur Verfügung. Einzelne Dateien oder Ausdrucke aus diesem Angebot können zusammen mit diesen Nutzungsbedingungen und den korrekten Herkunftsbezeichnungen weitergegeben werden.
Das Veröffentlichen von Bildern in Print- und Online-Publikationen ist nur mit vorheriger Genehmigung der Rechteinhaber erlaubt. Die systematische Speicherung von Teilen des elektronischen Angebots auf anderen Servern bedarf ebenfalls des schriftlichen Einverständnisses der Rechteinhaber.

Haftungsausschluss

Alle Angaben erfolgen ohne Gewähr für Vollständigkeit oder Richtigkeit. Es wird keine Haftung übernommen für Schäden durch die Verwendung von Informationen aus diesem Online-Angebot oder durch das Fehlen von Informationen. Dies gilt auch für Inhalte Dritter, die über dieses Angebot zugänglich sind.

Ein Dienst der *ETH-Bibliothek*
ETH Zürich, Rämistrasse 101, 8092 Zürich, Schweiz, www.library.ethz.ch

http://www.e-periodica.ch

Pro Senectute Kanton Zug

Geschäfts- und Beratungsstelle
General-Guisan-Strasse 22
6300 Zug
Telefon 041 727 50 50

Geschäftsstelle

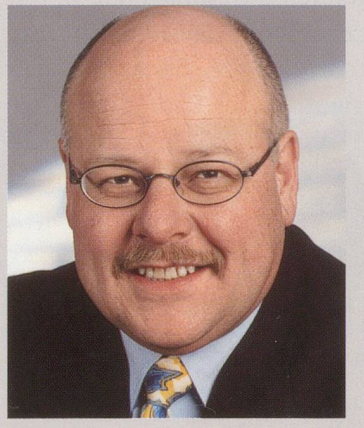

Max Uebelhart
Geschäftsleiter
Telefon 041 727 50 50

Christian Seeberger
Geschäftsleiter-Stv.
Leiter ABS
Telefon 041 727 50 55

Christine Wagenbach
Sekretärin
Telefon 041 727 50 50

Beratungsstelle

Ältere Menschen sowie ihre Angehörigen erhalten unentgeltliche vertrauliche Beratung bei Anliegen oder Problemen, beispielsweise bei der Bewältigung von Lebenskrisen, bei Wohn- und Beziehungsfragen, bei finanziellen Schwierigkeiten. Wir stehen Ihnen mit Informationen und Anregungen gerne zur Verfügung: am Telefon, bei uns auf der Beratungsstelle oder bei Ihnen zu Hause.

Unsere Sprechstunden:
Dienstag und Donnerstag
von 8.30 bis 11.00 Uhr,
14.00 bis 17.00 Uhr,
sonst nach Vereinbarung.

Marlène Lustenberger
Dipl. Sozialarbeiterin
Telefon 041 727 50 52

Brigitte Leroy
Dipl. Sozialarbeiterin
Telefon 041 727 50 53

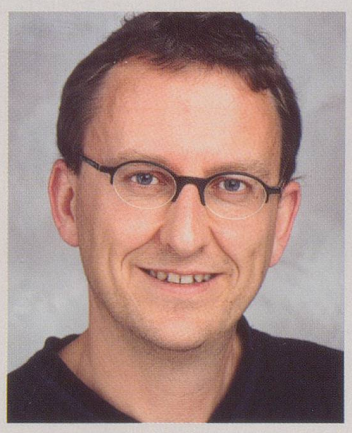

Christian Siegwart
Dipl. Sozialarbeiter
Telefon 041 727 50 54

Celia Zappa
Dipl. Sozialarbeiterin
Telefon 041 727 50 67

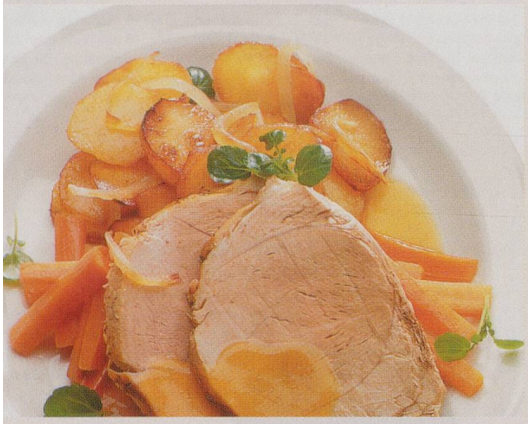

Mahlzeitendienst

Ein fixfertiges Menü auf dem Tisch, auch wenn das Kochen Mühe bereitet… Unser Mahlzeitendienst bringt Ihnen Mahlzeiten, die Sie nur wärmen müssen, einmal wöchentlich ins Haus. Die Mahlzeiten sind vacuumverpackt und können im Kühlschrank bis zum Verfalldatum aufbewahrt werden. Ihre Menüs können Sie aus einem Menüplan auswählen. Wir führen Normalkost, Schonkost, Diabetes-, SHC-Diabetes- sowie fleischlose Menüs. Rufen Sie einfach an. Wir beraten Sie gerne oder stellen Ihnen detaillierte Informationen zu.

Cécile Lucian

Administration Haushilfedienst
Leiterin Mahlzeitendienst
Telefon 041 727 50 50
Bestellungen: vormittags

Haushilfedienst

Wenn Betten und Bügeln beschwerlich werden, der Wochenkehr Mühe macht, Sie Hilfe beim Aufstehen oder bei der Körperpflege benötigen, vermitteln wir Ihnen eine Haushelferin. Der Stundentarif beträgt Fr. 17.– (Fr. 44.– bei Grundpflege, welche von den Krankenkassen rückerstattet werden). Bei niedrigem Einkommen/Vermögen haben Sie Anrecht auf Ergänzungsleistungen. Möchten Sie mehr wissen? Verlangen Sie den detaillierten Prospekt oder vereinbaren Sie ein unentgeltliches Gespräch mit einer Leiterin des Haushilfedienstes.

Rita Lalkaka

Leiterin Haushilfedienst
Telefon 041 727 50 58

Jutta Mühlemann

Leiterin Haushilfedienst
Telefon 041 727 50 58

Alzheimer-Beratungsstelle

Auskünfte, Informationen, Beratungen

Marlène Lustenberger

Dipl. Sozialarbeiterin
Telefon 041 727 50 52

Sich verwöhnen lassen

Wenn es Ihnen nicht möglich ist, Ihre Wohnung zu verlassen, dann kommt die Coiffeuse zu Ihnen nach Hause. Auch für Gesichtspflege, Fusspflege, Massage, Maniküre und den Wäschedienst vermitteln wir Ihnen Mitarbeiterinnen, die Sie daheim besuchen. Rufen Sie bei Pro Senectute an. Wir haben ein Adressblatt bereit und informieren Sie über die Kosten.

Pro Senectute Kanton Zug
Telefon 041 727 50 50

Aktivitäten, Bildung und Sport ABS

Nutzen Sie die vielfältigen Möglichkeiten:
Machen Sie etwas für sich, etwas mit anderen und für andere und beschäftigen Sie sich aktiv mit gesellschaftlichen Fragen.

Setzen Sie sich mit dem Älterwerden auseinander, vermehren Sie Ihr Wissen und Können, beginnen Sie etwas Neues, pflegen Sie Ihre persönlichen Fähigkeiten und Fertigkeiten und gestalten Sie Ihre freie Zeit sinnvoll. Dabei wollen wir Ihnen Raum bieten für frohe Stunden, neue Kontakte und Freundschaften.

Leiten Sie doch selber einen Kurs, bauen Sie einen neuen Treffpunkt auf, starten Sie ein Projekt. Ein Termin mit uns genügt, und schon kann es losgehen.

Blättern Sie in dieser Broschüre, lassen Sie sich überzeugen, überzeugen Sie noch jemanden in Ihrem Bekanntenkreis und machen Sie mit. Sie werden es nicht bereuen.

Christian Seeberger
Leiter ABS
Telefon 041 727 50 55

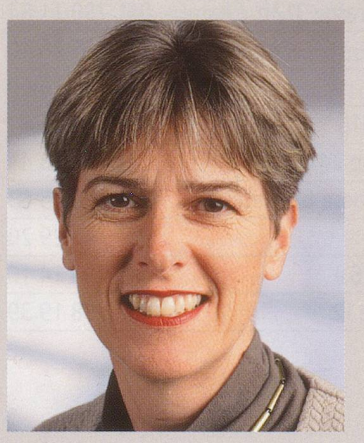

Verena Grimm
Administrative Leiterin Sport
Telefon 041 727 50 57
Dienstag- und Donnerstagnachmittag

Angelika Hermann
Sachbearbeiterin ABS
und Fachleiterin Sprachen
Telefon 041 727 50 55
jeweils nachmittags

Irène Schärli
Sachbearbeiterin Aktivitäten,
Bildung und Sport
Telefon 041 727 50 55
jeweils vormittags