Objekttyp: **FrontMatter**

Zeitschrift: **Insecta Helvetica. Fauna**

Band (Jahr): **9 (1992)**

PDF erstellt am: **01.06.2024**

Nutzungsbedingungen

Die ETH-Bibliothek ist Anbieterin der digitalisierten Zeitschriften. Sie besitzt keine Urheberrechte an den Inhalten der Zeitschriften. Die Rechte liegen in der Regel bei den Herausgebern.
Die auf der Plattform e-periodica veröffentlichten Dokumente stehen für nicht-kommerzielle Zwecke in Lehre und Forschung sowie für die private Nutzung frei zur Verfügung. Einzelne Dateien oder Ausdrucke aus diesem Angebot können zusammen mit diesen Nutzungsbedingungen und den korrekten Herkunftsbezeichnungen weitergegeben werden.
Das Veröffentlichen von Bildern in Print- und Online-Publikationen ist nur mit vorheriger Genehmigung der Rechteinhaber erlaubt. Die systematische Speicherung von Teilen des elektronischen Angebots auf anderen Servern bedarf ebenfalls des schriftlichen Einverständnisses der Rechteinhaber.

Haftungsausschluss

Alle Angaben erfolgen ohne Gewähr für Vollständigkeit oder Richtigkeit. Es wird keine Haftung übernommen für Schäden durch die Verwendung von Informationen aus diesem Online-Angebot oder durch das Fehlen von Informationen. Dies gilt auch für Inhalte Dritter, die über dieses Angebot zugänglich sind.

Ein Dienst der *ETH-Bibliothek*
ETH Zürich, Rämistrasse 101, 8092 Zürich, Schweiz, www.library.ethz.ch

http://www.e-periodica.ch

INSECTA HELVETICA

Fauna

Herausgegeben von der **Schweizerischen Entomologischen Gesellschaft**

Redaktor: Prof. Dr. W. Sauter

9

EPHEMEROPTERA

(deutsche Ausgabe)

von

Denise Studemann • Peter Landolt • Michel Sartori • Daniel Hefti • Ivan Tomka

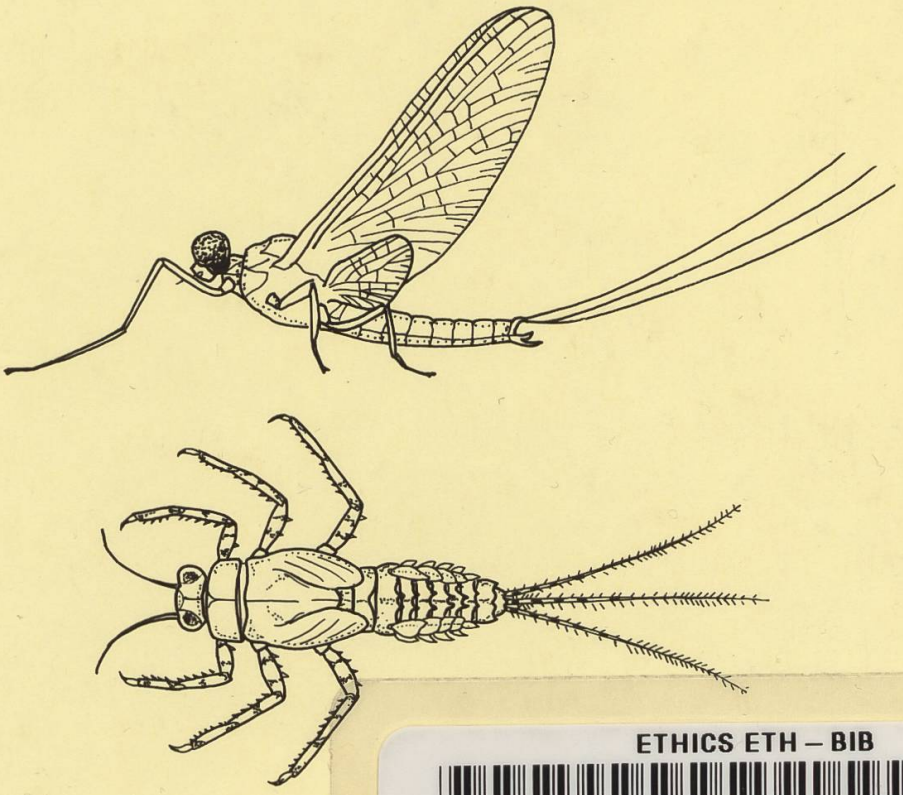

ETHICS ETH – BIB
00100001647507

1992

IMPRIMERIE MAURON + TINGUELY & LACHAT SA
FRIBOURG

INSECTA HELVETICA
Fauna

9

EPHEMEROPTERA

Verdankungen

Die Autoren möchten ihren wissenschaftlichen Kollegen Prof. Dr. Charles Degrange (Grenoble) und Prof. Dr. Gerolf Lampel (Fribourg) sowie Dr. Daniel Cherix (Lausanne), Dr. Michel Dethier (Genève), Dr. Peter Malzacher (Ludwigsburg) und Dr. Andreas Zurwerra (Fribourg) aufrichtig für die kritische Durchsicht des Manuskriptes danken.

Die Zeichnungen wurden von Frau Rita Schoepfer (Fribourg) hergestellt, der wir für ihre Begeisterung und ihre Bereitschaft herzlich danken. Dank der Genehmigung von Herrn John Goddard (London) konnte der vorliegende Band mit Farbbildern ergänzt werden.

Die Arbeit wurde finanziell unterstützt vom Schweizerischen Nationalfonds zur wissenschaftlichen Forschung (Nr. 31-8857.86/4), dem Hochschulrat der Universität Freiburg und dem Bundesamt für Umwelt, Wald und Landschaft (BUWAL).

SEG 1407 : 9

ETH-BIBLIOTHEK ZÜRICH

Ser. CatE

INSECTA HELVETICA

Fauna

Herausgegeben von der **Schweizerischen Entomologischen Gesellschaft**

Redaktor: Prof. Dr. W. Sauter

9

EPHEMEROPTERA

(deutsche Ausgabe)

von

Denise Studemann • Peter Landolt • Michel Sartori • Daniel Hefti • Ivan Tomka

1992