Objekttyp: **Advertising**

Zeitschrift: **Illustrierte schweizerische Handwerker-Zeitung : unabhängiges Geschäftsblatt der gesamten Meisterschaft aller Handwerke und Gewerbe**

Band (Jahr): **31 (1915)**

Heft 14

PDF erstellt am: **02.06.2024**

Nutzungsbedingungen

Die ETH-Bibliothek ist Anbieterin der digitalisierten Zeitschriften. Sie besitzt keine Urheberrechte an den Inhalten der Zeitschriften. Die Rechte liegen in der Regel bei den Herausgebern.
Die auf der Plattform e-periodica veröffentlichten Dokumente stehen für nicht-kommerzielle Zwecke in Lehre und Forschung sowie für die private Nutzung frei zur Verfügung. Einzelne Dateien oder Ausdrucke aus diesem Angebot können zusammen mit diesen Nutzungsbedingungen und den korrekten Herkunftsbezeichnungen weitergegeben werden.
Das Veröffentlichen von Bildern in Print- und Online-Publikationen ist nur mit vorheriger Genehmigung der Rechteinhaber erlaubt. Die systematische Speicherung von Teilen des elektronischen Angebots auf anderen Servern bedarf ebenfalls des schriftlichen Einverständnisses der Rechteinhaber.

Haftungsausschluss

Alle Angaben erfolgen ohne Gewähr für Vollständigkeit oder Richtigkeit. Es wird keine Haftung übernommen für Schäden durch die Verwendung von Informationen aus diesem Online-Angebot oder durch das Fehlen von Informationen. Dies gilt auch für Inhalte Dritter, die über dieses Angebot zugänglich sind.

Ein Dienst der *ETH-Bibliothek*
ETH Zürich, Rämistrasse 101, 8092 Zürich, Schweiz, www.library.ethz.ch

http://www.e-periodica.ch

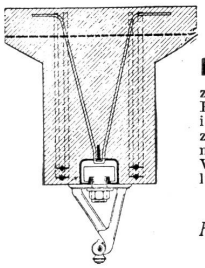

Jeder Baumeister
sollte die 1565
D. K. G. Ankerschienen
zur Befestigung von **Transmissionen,** Rohrleitungen und sonstigen Gegenständen in Betonbauten kennen, weil diese die einzigen rationellen u. modernen Befestigungsmittel sind. Sie gestatten ein nachträgliches Verschieben der Transmissionen nach Belieben und können als Armierungseisen ausgenutzt werden.
Prospekt und Muster kostenlos.
Alleinvertrieb durch **F. A. Franken, Basel,** Kannenfeldstrasse 46.

Hausmann & Co.
Sägen- und Maschinenmesser-Fabrik Au bei Wädenswil

TELEPHON

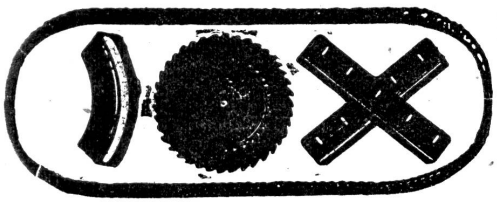

TELEPHON

empfehlen als Spezialität 18
Ia. extra Qualität **Kreis-, Kalt-** und **Bandsägen, Nutfräsen Hobel-, Kehl-, Hack-** und **Häckselmesser** mit Garantie
Spannen von Kreissägen, auffrischen von Kaltsägen unter billigster Berechnung.

SENN-HOLDINGHAUSEN ERBEN
BUCHDRUCKEREI **ZÜRICH 2** Fachblätterverlag
TELEPHON Nr. 5084 BLEICHERWEG Nr. 38

Schweizer Baublatt
::: Unabhängiges Geschäftsblatt aller Bauinteressenten :::
Illustr. schweizerische Handwerker-Zeitung
Erstes Geschäftsorgan für die schweizer. Meisterschaft
Der Installateur
Schweizerisches Zentralorgan für das gesamte Installations- und Montagewesen
Holz
Schweizerisches Zentralorgan für Holzindustrie und Holzhandel. Offizielles und obligatorisches Organ des Schweiz. Holzindustrie-Vereins
Schweizer Industrie-Zeitung
Geschäftsblatt für Fabrik-Betriebe, verbunden mit der
Schweizer Textil-Zeitung
ANNONCENREGIE:
Fritz Schück & Sohn
Postfach 7 **ZÜRICH-Enge** Bleicherweg 38
Probenummern gratis

Aktiengesellschaft
Stolz & Kambli
USTER
altbewährte Bezugsquelle von **sämtlichen**
Schmierölen und Fetten
Karbolineum
Lacken und Farben
Spezial-Offerte verlangen!
2171 b

Ed. Schläpfer & Cie.
Elektrische Licht- und Kraftanlagen
Zürich-Wollishofen 2510
Elektromotoren
Dynamomaschinen
Miete o Tausch o Verkauf.

G. Meidinger & Co.
BASEL
339
Elektromotoren jeder Stromart-Spannung.
Zentrifugal-Ventilatoren
für alle Bedürfnisse der Industrie
Hochdruck-Ventilatoren
Elektr. Schmiede-Ventilatoren
Kupolofen-Gebläse, Schmelzofen-Gebläse
Lüftungs- Entstaubungs-
Trocknungs- Entnebelungs-
Rauchabsaugungs- Spänetransport-
Anlagen

Mannesmannröhren-Werke Düsseldorf

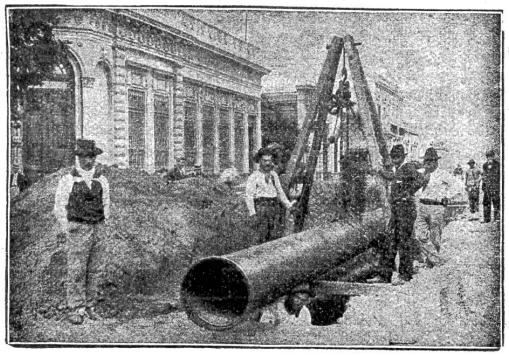

Verlegung überlapptgeschweisster Muffenrohre
für die Wasserleitung von La Plata (Argentinien)

Bisher geliefert

125 Turbinen-Leitungen

Nahtlose Röhren
bis 300 mm lichte Weite.

Geschweisste Röhren
bis zu den grössten Durchmessern.

2517 a

Vertreter: Ernst Deffner, Zürich

Frohburgstrasse 54 :-: Telephon 110,24

Kalk- u. Zementfabriken C. Hürlimann, Brunnen

Telegramm-Adresse: **Hürlimann-Brunnen** **Telephon Nr. 46**

Prima Portlandzement
mit hoher Anfangsfestigkeit und konstanter Nacherhärtung, schöne Farbe, grosse Ausgiebigkeit u. Plastizität, vorzüglich geeignet für **Zementwarenfabrikation, Eisenbetonbau, Fundationen** und jede andere Zementarbeit.

Hydraulischer Kalk
seit 1881 bewährte, ganz vorzügliche Qualität.
Kombinierte Wagen mit Beilad von Gips (Marke Ennetmoos)
Grenoble (Marke Fisch)
Geleiseanschluss. — Prompte Spedition 638d

Belastungsprobe der Betonbrücke „Gizenen" (Muotathal) vom 12. Juli 1913.

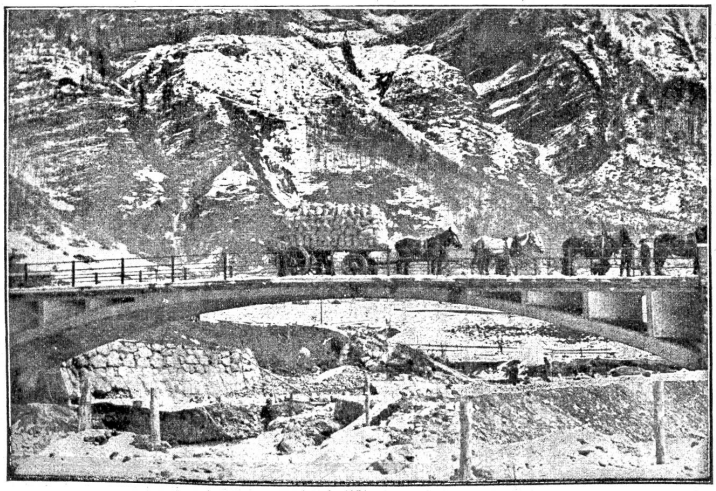

Auszug aus dem offiziellen Bericht.

Ersteller: **J. Blaser, Baugeschäft, Schwyz.**
Zementlieferant: **C. Hürlimann, Brunnen.**
Lichte Spannweite: **31 m.**

Die Belastung erfolgte durch einen Lastwagen im Bruttogewicht von 7,5 Tonnen, sechspferdige Bespannung nicht eingerechnet.

Die Messung ergab folgende Zahlen:

Maximaler Ausschlag bei Auffahrt des Wagens bis Brückenmitte:
Einsenkung:
flussaufw. 1,8 mm flussabw. 1,3 mm

Senkung der Fahrbahnmitte bei ruhender Belastung:
1,8 mm 0,5 mm

Maximaler Ausschlag bei Abfahrt des Wagens von der Brückenmitte:
1,8 mm 0,5 mm

Senkung 2-3 Minuten nach Entlastung:
0,4 mm 0,0 mm