Tafeln

Autor(en): **[s.n.]**

Objekttyp: **Appendix**

Zeitschrift: **Jahresbericht der Schweizerischen Gesellschaft für Urgeschichte (Société suisse de préhistoire)**

Band (Jahr): **20 (1928)**

PDF erstellt am: **03.06.2024**

Nutzungsbedingungen

Die ETH-Bibliothek ist Anbieterin der digitalisierten Zeitschriften. Sie besitzt keine Urheberrechte an den Inhalten der Zeitschriften. Die Rechte liegen in der Regel bei den Herausgebern.
Die auf der Plattform e-periodica veröffentlichten Dokumente stehen für nicht-kommerzielle Zwecke in Lehre und Forschung sowie für die private Nutzung frei zur Verfügung. Einzelne Dateien oder Ausdrucke aus diesem Angebot können zusammen mit diesen Nutzungsbedingungen und den korrekten Herkunftsbezeichnungen weitergegeben werden.
Das Veröffentlichen von Bildern in Print- und Online-Publikationen ist nur mit vorheriger Genehmigung der Rechteinhaber erlaubt. Die systematische Speicherung von Teilen des elektronischen Angebots auf anderen Servern bedarf ebenfalls des schriftlichen Einverständnisses der Rechteinhaber.

Haftungsausschluss

Alle Angaben erfolgen ohne Gewähr für Vollständigkeit oder Richtigkeit. Es wird keine Haftung übernommen für Schäden durch die Verwendung von Informationen aus diesem Online-Angebot oder durch das Fehlen von Informationen. Dies gilt auch für Inhalte Dritter, die über dieses Angebot zugänglich sind.

Ein Dienst der *ETH-Bibliothek*
ETH Zürich, Rämistrasse 101, 8092 Zürich, Schweiz, www.library.ethz.ch

http://www.e-periodica.ch

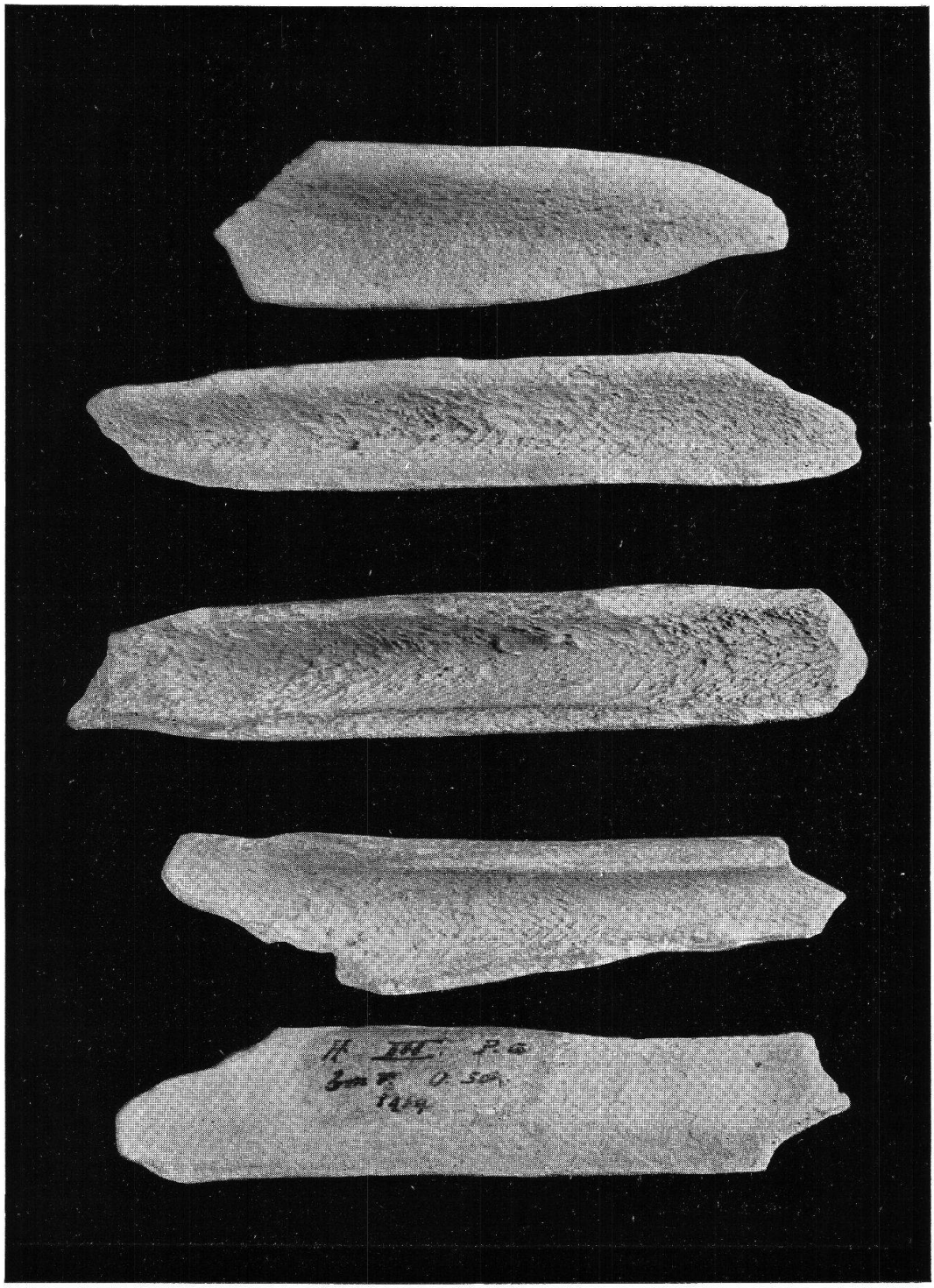

1

2

3

4

5

Phot. Max Albert. Chem. M. John.

Tafel I. Knochenwerkzeuge vom Drachenloch. (S. 124—141)

8 7 1 2

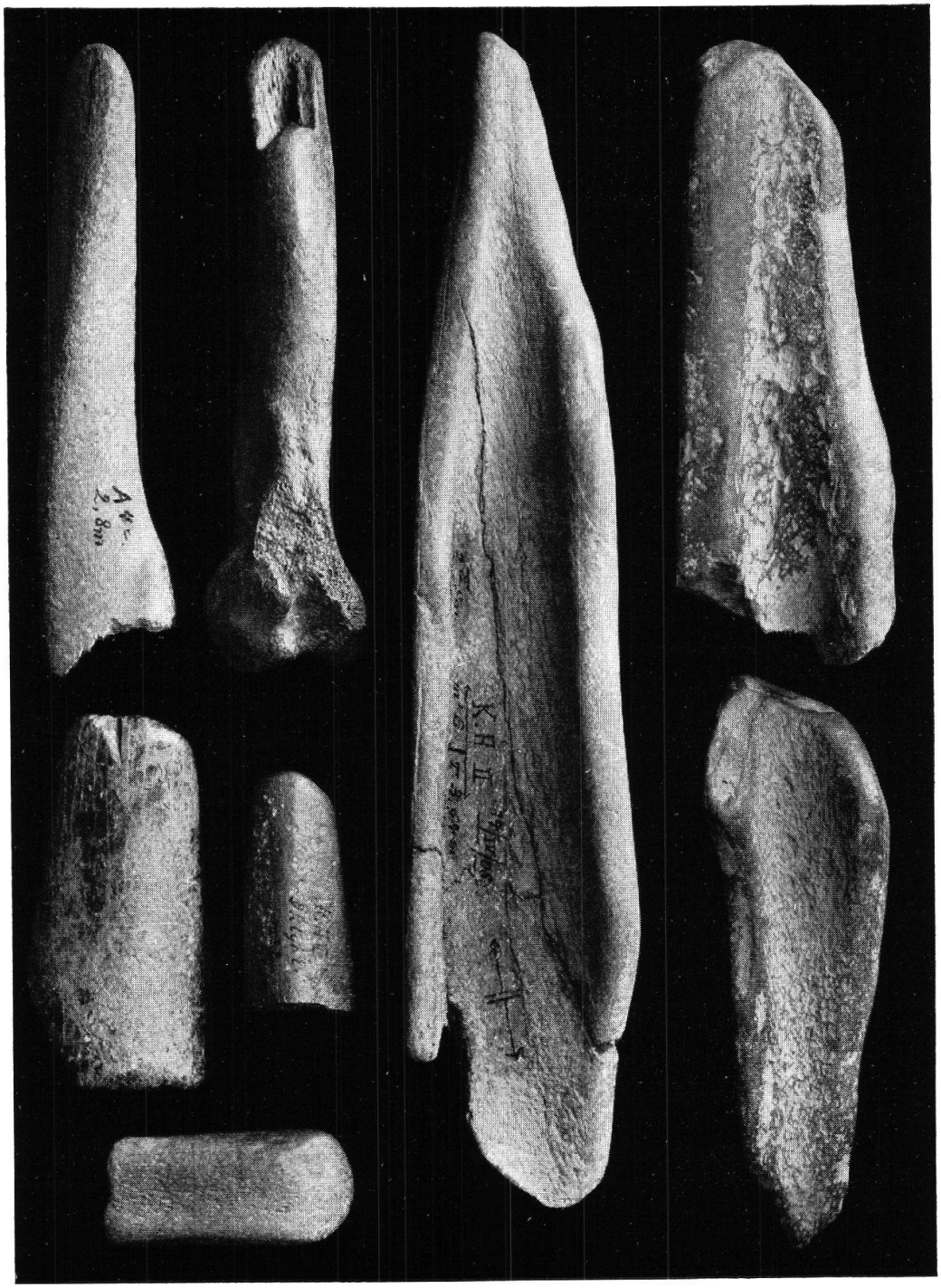

4 5 3

6

Phot. Schmidt. Chem. M. John.

Tafel II. Knochenwerkzeuge vom Wildkirchli. (S. 124—141)

4
6

1

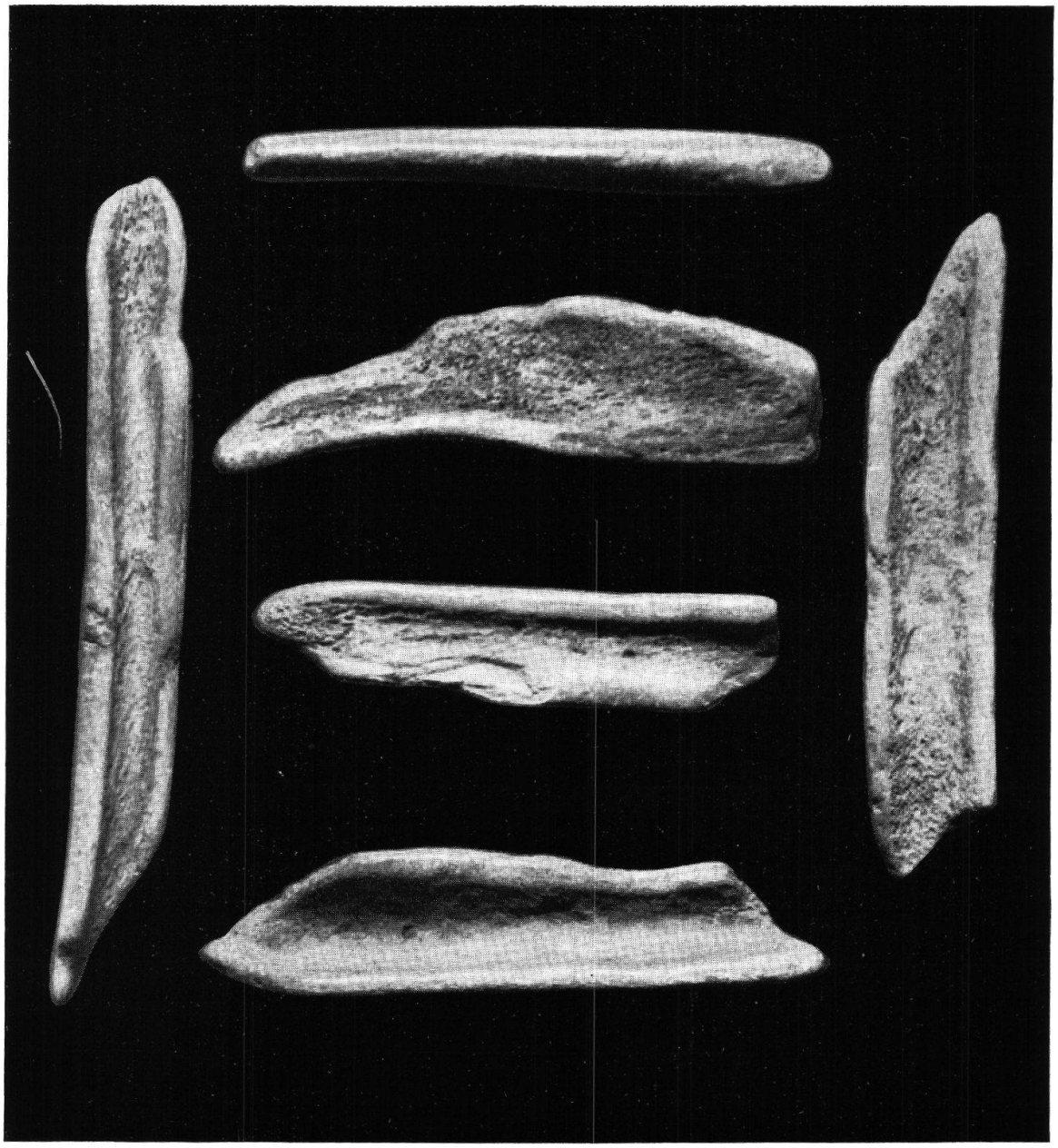

5

Phot. Max Albert. 3 2 Chem. M. John.

Tafel III. Knochenwerkzeuge vom Wildenmannlisloch. (S. 124–141)

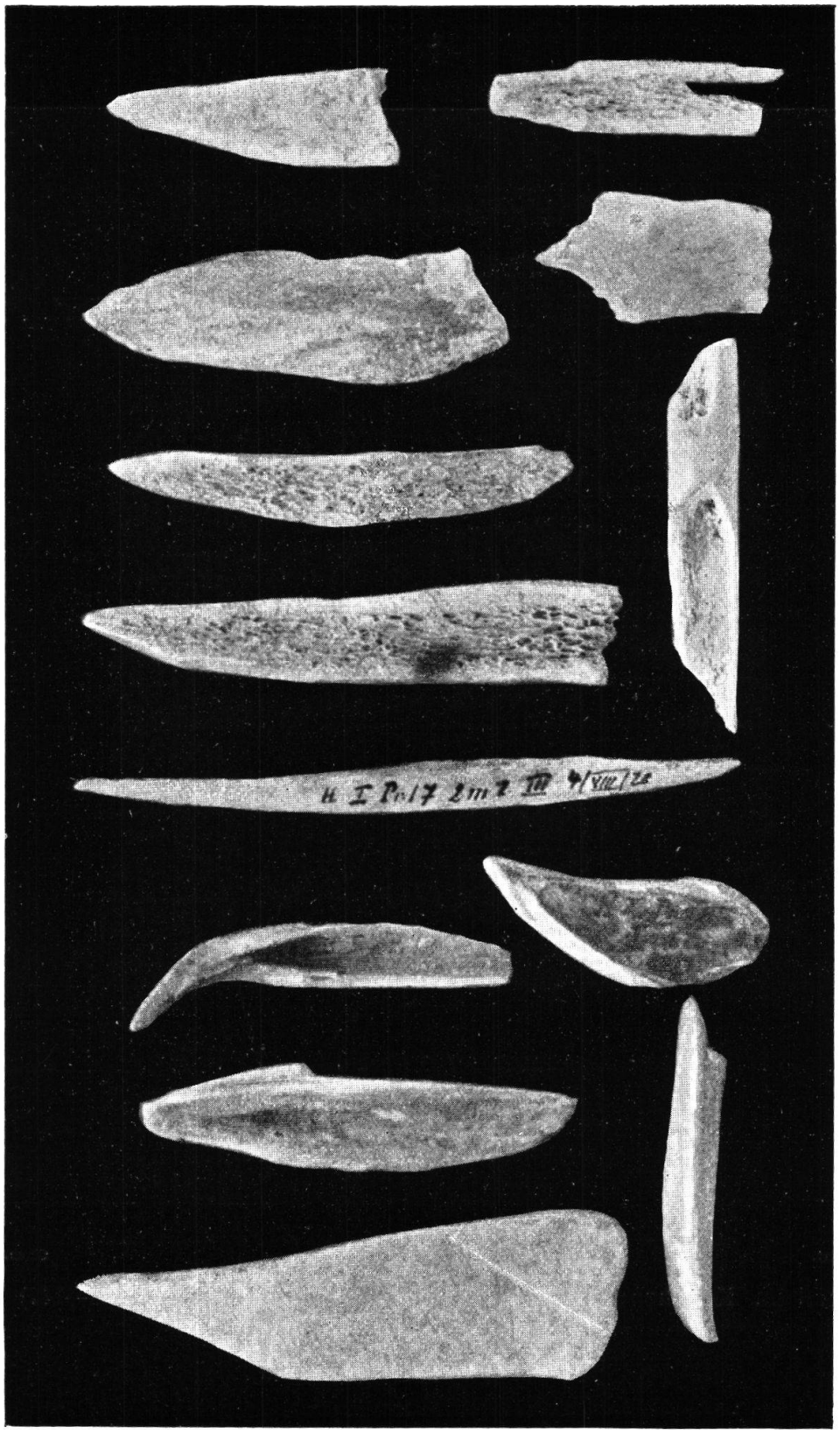

Phot. Max Albert. Chem. M. John.

Tafel IV. Spitzenartige Knochenwerkzeuge vom Drachenloch. (S. 124—141)

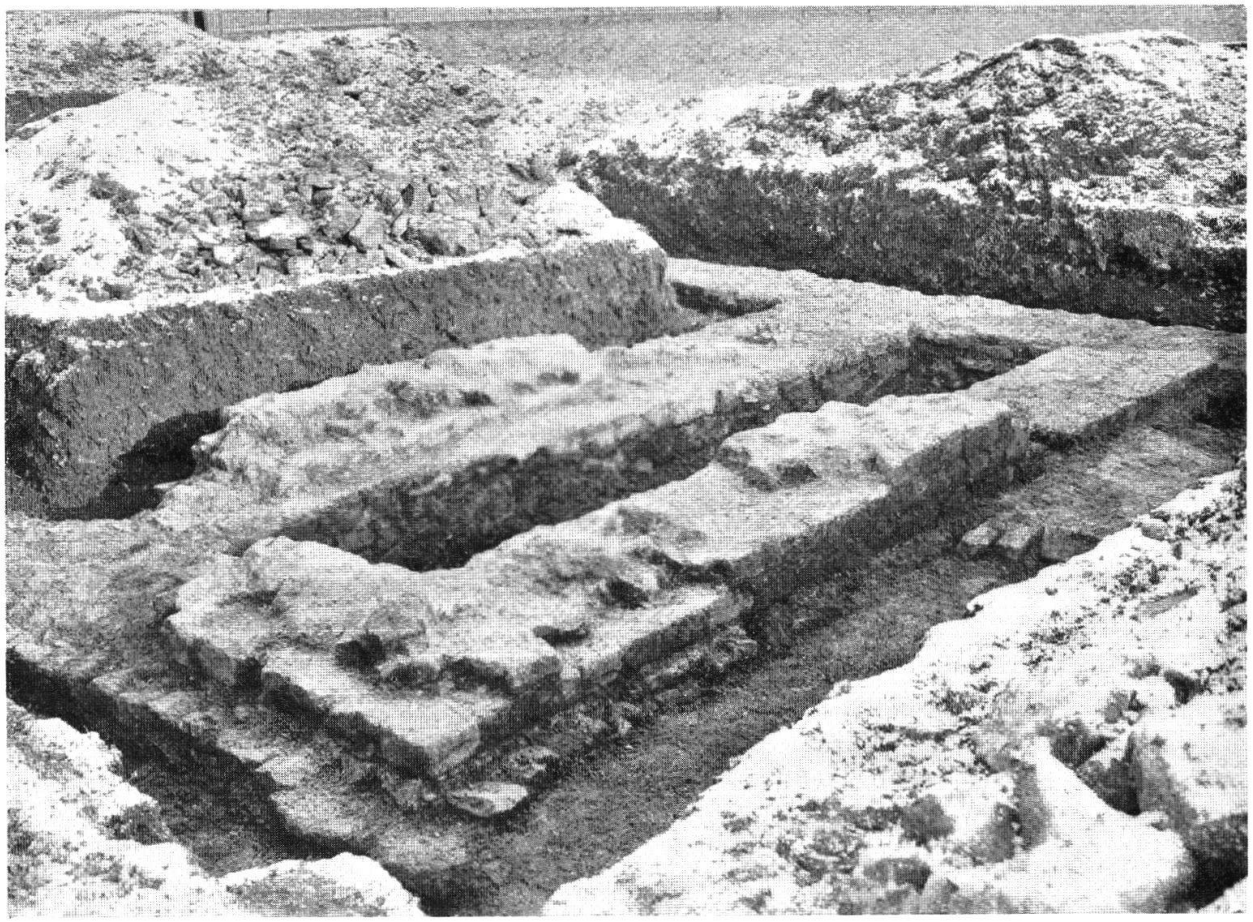

Tafel V. Grabung in Vindonissa. (S. 57)

Tafel VI, 1 a

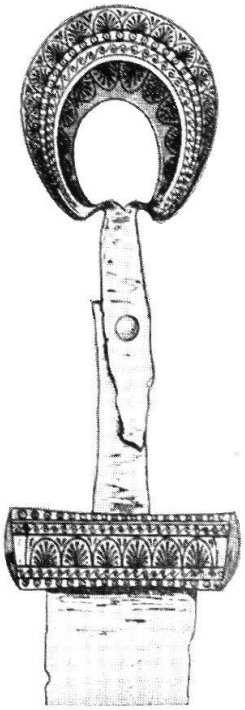

Tafel VI, 1 b

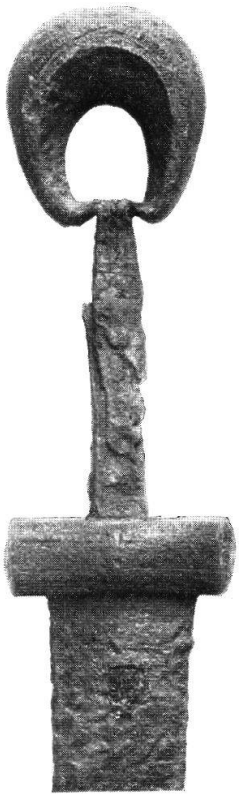

Tafel VI, 1 c

Ringknaufschwert. (S. 94)

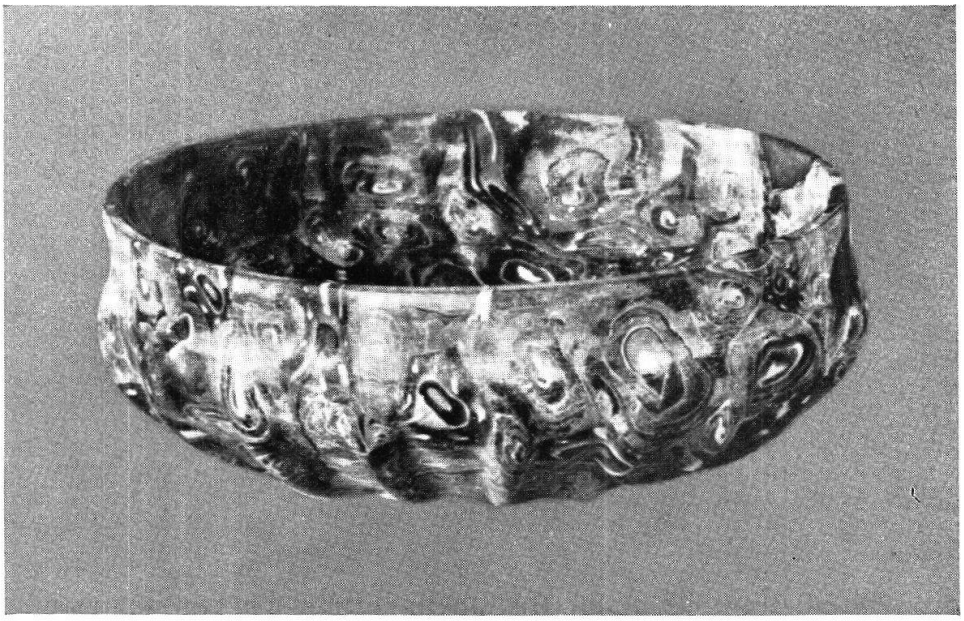

Tafel VI, 2. Glasschale aus Vindonissa. (S. 59)

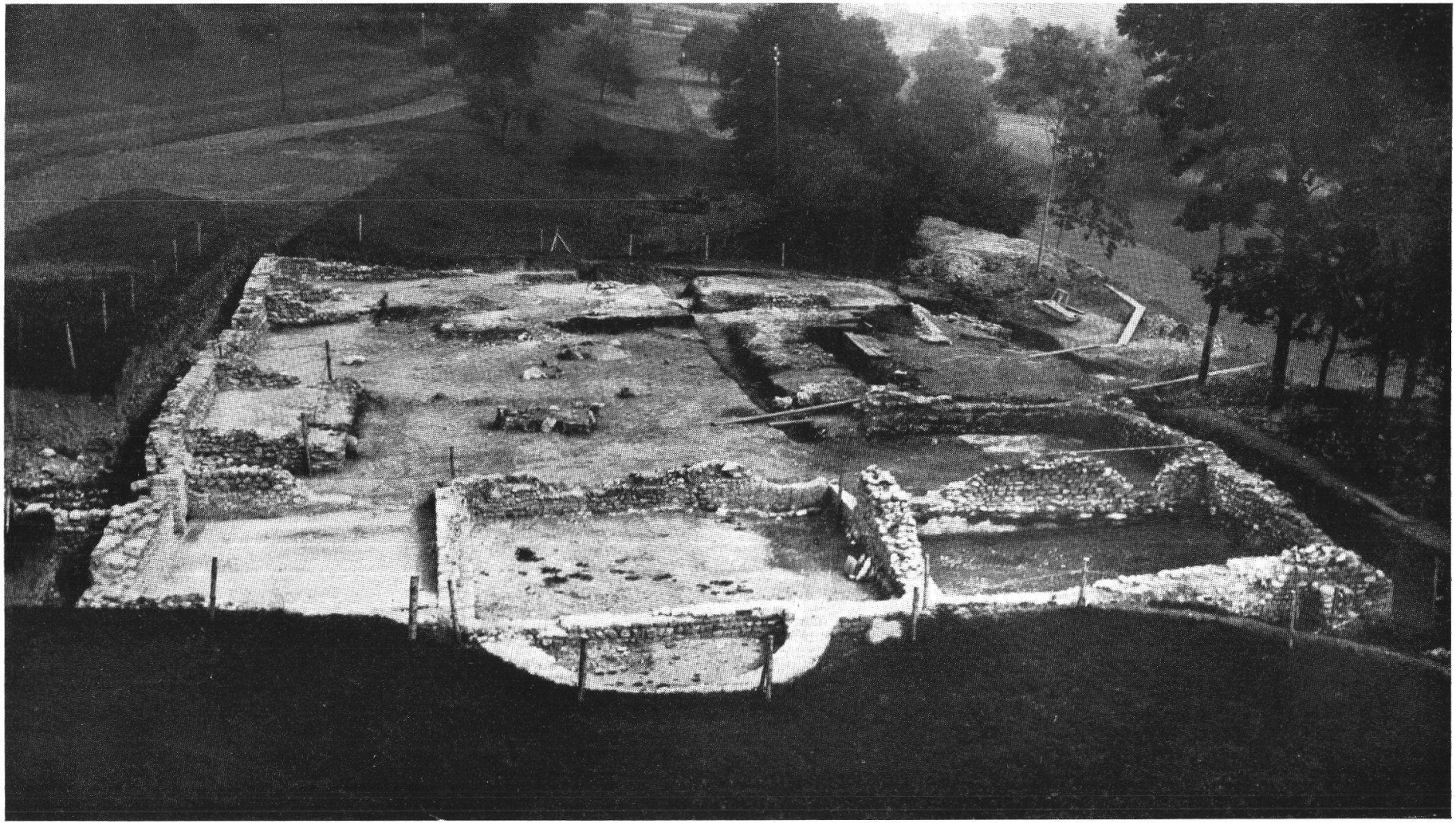

Tafel VII. Gesamtansicht der römischen Villa von Stutheien bei Hüttwilen von Westen. (S. 72)

Tafel VIII, 1. Heißbad der Villa von Stutheien bei Hüttwilen. (S. 72)

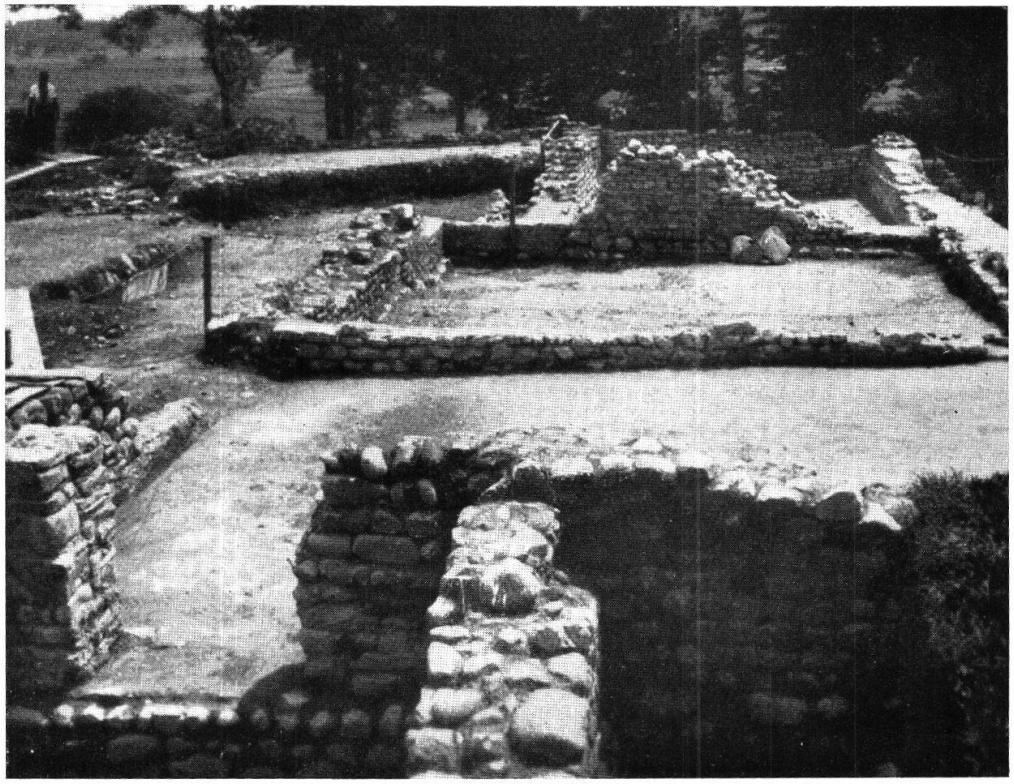

Tafel VIII, 2. Villa von Stutheien bei Hüttwilen, Westbau. (S. 72)

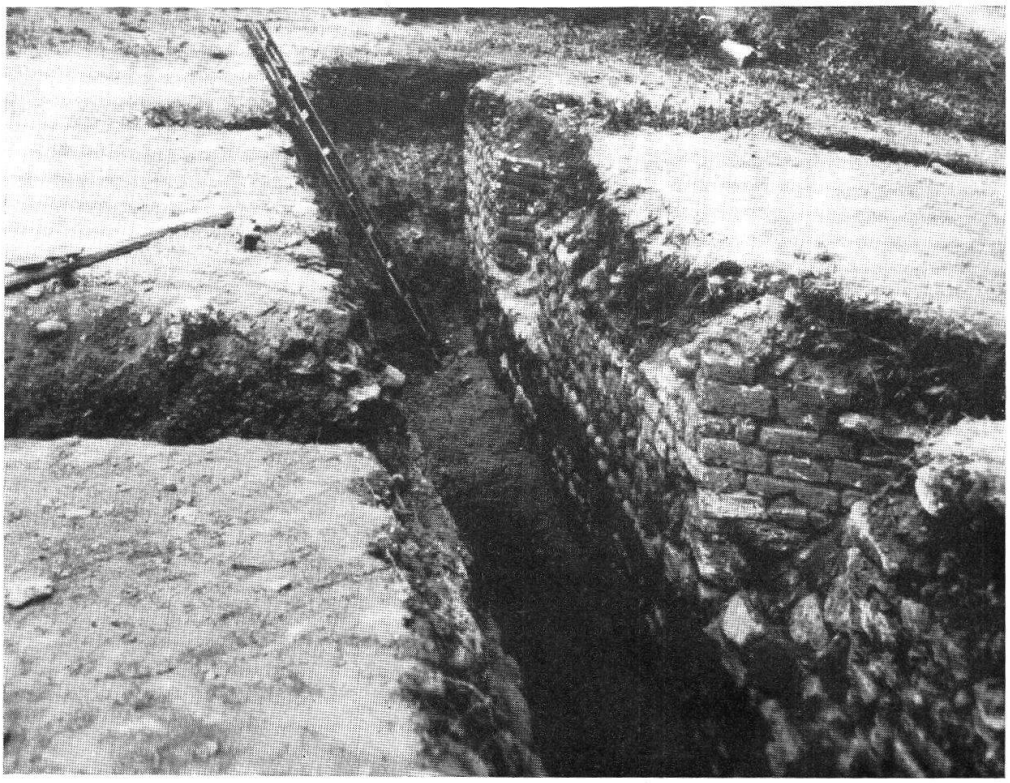

Tafel IX, 1. Keller der Villa von Stutheien bei Hüttwilen. (S. 73)

Tafel IX, 2. Grab 19 vom Adelberg bei Pfyn. (S. 84)