Objekttyp: **Advertising**

Zeitschrift: **Bündner Schulblatt = Bollettino scolastico grigione = Fegl scolastic grischun**

Band (Jahr): **18 (1958-1959)**

Heft 4

PDF erstellt am: **27.05.2024**

Nutzungsbedingungen

Die ETH-Bibliothek ist Anbieterin der digitalisierten Zeitschriften. Sie besitzt keine Urheberrechte an den Inhalten der Zeitschriften. Die Rechte liegen in der Regel bei den Herausgebern.
Die auf der Plattform e-periodica veröffentlichten Dokumente stehen für nicht-kommerzielle Zwecke in Lehre und Forschung sowie für die private Nutzung frei zur Verfügung. Einzelne Dateien oder Ausdrucke aus diesem Angebot können zusammen mit diesen Nutzungsbedingungen und den korrekten Herkunftsbezeichnungen weitergegeben werden.
Das Veröffentlichen von Bildern in Print- und Online-Publikationen ist nur mit vorheriger Genehmigung der Rechteinhaber erlaubt. Die systematische Speicherung von Teilen des elektronischen Angebots auf anderen Servern bedarf ebenfalls des schriftlichen Einverständnisses der Rechteinhaber.

Haftungsausschluss

Alle Angaben erfolgen ohne Gewähr für Vollständigkeit oder Richtigkeit. Es wird keine Haftung übernommen für Schäden durch die Verwendung von Informationen aus diesem Online-Angebot oder durch das Fehlen von Informationen. Dies gilt auch für Inhalte Dritter, die über dieses Angebot zugänglich sind.

Ein Dienst der *ETH-Bibliothek*
ETH Zürich, Rämistrasse 101, 8092 Zürich, Schweiz, www.library.ethz.ch

http://www.e-periodica.ch

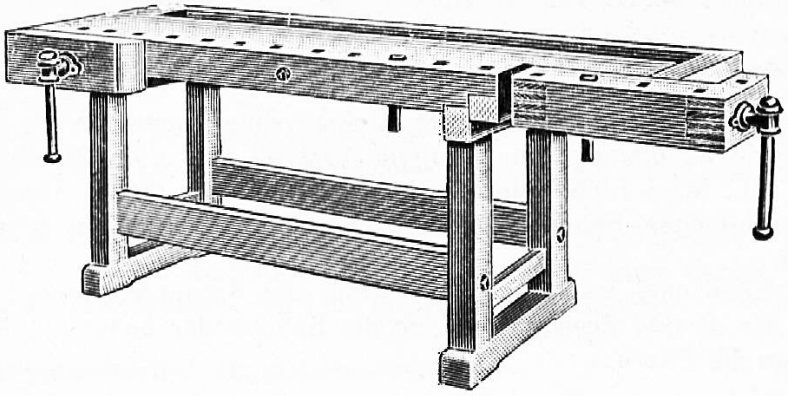

Schutzmarke Tellskapelle:
Der Garant für beste Qualität!

Komplette Schülerwerkstätten

für Papp-, Holz- und Metallarbeiten
fabriziert und liefert als Spezialität

Lachappelle

Holzwerkzeugfabrik AG Kriens - **gegründet 1840**
Telefon (041) 2 03 64
Einrichtungsvorschläge stehen auf Wunsch zur Verfügung

«GESTOR» Schulmöbel

neuzeitlich und zweckmäßig in den Formen, solid und schön gebaut. Verlangen Sie bitte Prospekte, Preisliste und Beratung b. Fabrikanten

J. GESTLE AG., SCHULMÖBEL, CHUR
Telephon (081) 2 23 77

Vorfabrizierte Schulpavillons
System «HERAG» in diversen Ausführungen

solid
gut isoliert
rasch montiert
günstig im Preis

Verlangen Sie
Referenzenliste und Katalog bei:

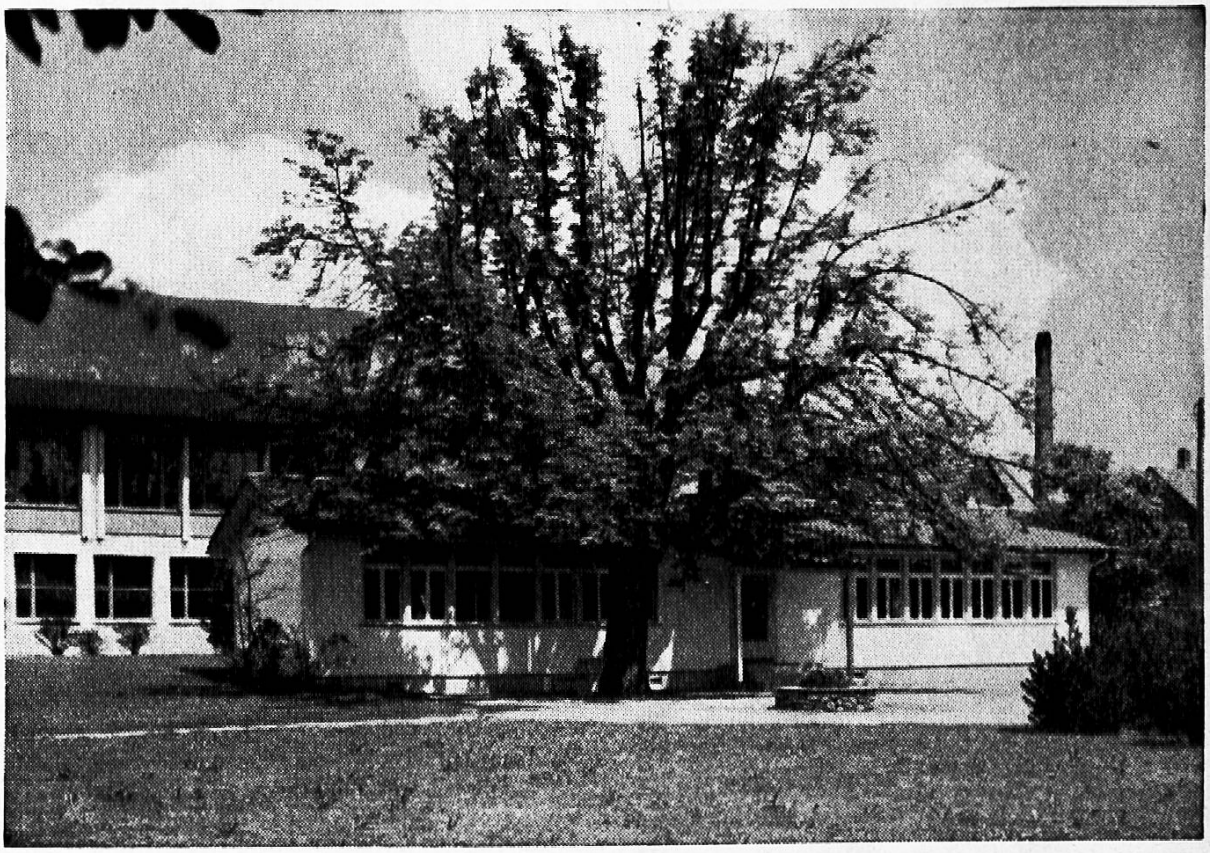

Hector Egger AG, HERAG,
Zweigbetrieb Oberriet / SG
Telephon 071 / 7 81 37

oder im Hauptgeschäft
Hector Egger AG
Langenthal / BE
Telephon 063 / 2 33 55

ALLE PROJEKTIONSAPPARATE UND DIAS

FÜR DIE SCHULE

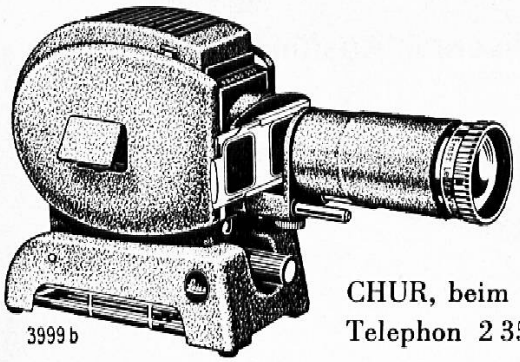

CHUR, beim Rathaus
Telephon 2 35 77

FOTO VONOW

Wo die Leistung zählt...

...wo an Körper und Geist hohe Anforderungen gestellt werden, ist die Milch die richtige Aufbau- und Kraftnahrung.

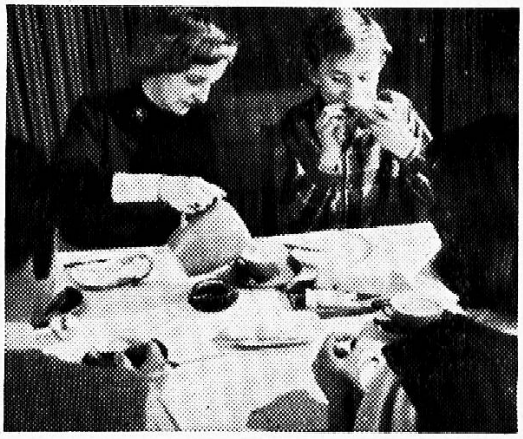

Milch enthält wertvolle Nährstoffe und Vitamine in leichtverdaulicher Form. Besonders für die Jugend ist Milch zur Mahlzeit und als Zwischenverpflegung das ideale Getränk. „Die Milch im Unterricht" heisst eine neue Publikation der PZM (Propagandazentrale der Schweiz. Milchwirtschaft, Bern, Laupenstrasse 12.) Der erste Teil für die Unterstufe ist erschienen und enthält reichliches Bild- und Textmaterial zur anregenden Gestaltung des Stoffes „Milch"

MILCH

Verlangen Sie bei der PZM die Liste und Bestellkarte für den Bezug von Gratismaterial über die Milch

PZM / Rischik / A III

Schreiben Sie an
PZM Bern (Kurzadresse genügt)

Zum Schulbeginn empfehlen wir das bewährte

Klassentagebuch EICHE

Preis Fr. 3.60

ERNST INGOLD & CO., HERZOGENBUCHSEE

Das Spezialhaus für Schulbedarf - Fabrikation und Verlag

Die meistverbreitete Liedersammlung für das **7. bis 10. Schuljahr** (in Abschlußklassen, Sekundar-, Real-, Bezirksschulen usw.) ist das

Schweizer Singbuch Oberstufe

Achte, unveränderte Auflage (**163.** bis **212.** Tausend). Herausgegeben von den Sekundarlehrer-Konferenzen der Kantone St. Gallen, Thurgau und Zürich.

Verfasser: Josef Feurer, Samuel Fisch und Rudolf Schoch.

Inhalt: 240 Lieder und Kanons, mit und ohne Instrumentalbegleitung, für ungebrochene und gebrochene Stimmen. Neben dem Deutschen sind auch die andern Landessprachen vertreten.

Illustration: 4 ganzseitige Bilder von Schweizer Künstlern.
In solidem Leinen-Einband. Fr. 5.20 plus Porto.
Bestellungen, auch für Ansichtssendungen, an

Verlag Schweizer Singbuch, Oberstufe

G. Bunjes, Sekundarlehrer, **Amriswil.**

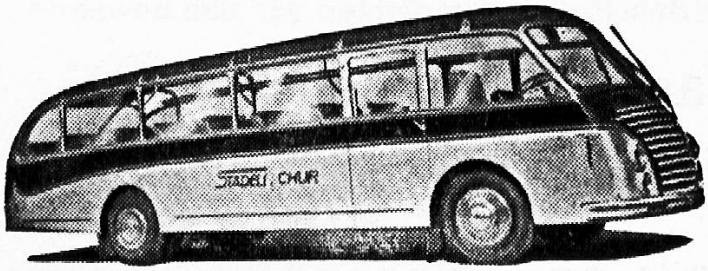

Wenn Ausflüge und Schulreisen, dann die Fahrt zu vorteilhaften Bedingungen nur mit

W. Roth, Autoreisebüro Städeli, Chur *Telephon 2 38 88*

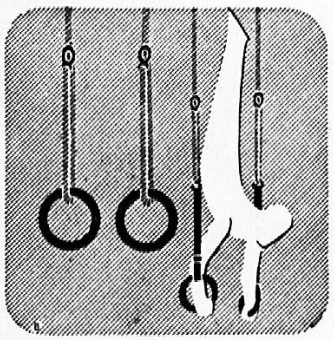

Alder & Eisenhut AG
KÜSNACHT-ZÜRICH EBNAT-KAPPEL
Telephon 051/90 09 05

Turn-, Sport- und Spielgeräte-Fabrik

Gesucht

Angestellter (Aushilfe)

für allgemeine Büroarbeiten von Ende April bis anfangs Oktober 1959 auf alpin gelegene Baustelle im Kanton Graubünden.

Offerten unter Angabe der Personalien, einigen Hinweisen auf die bisherige Tätigkeit und Gehaltsangaben sind zu richten unter Chiffre E 6263 Ch an Publicitas Chur.

KOLLEGEN, berücksichtigt die Inserenten des «Bündner Schulblattes»!

Kübelfabrik Chur AG., Chur, Telephon 081/2 23 34

Schulmöbel

Wir haben die Fabrikation von Schulmöbeln in Holz- und Stahlkonstruktion aufgenommen. Wir beraten Sie gerne und kostenlos; langjährige Erfahrung bürgt für Qualität. Mustertische und -Stühle stehen zu Ihrer Verfügung.

U. B. KOCH'S ERBEN CHUR

VORMALS KOCH & UTINGER

Kornplatz

Schreibbücherfabrik
Buchdruckerei

Bestbekanntes Spezialgeschäft
für Schulmaterialien

Eigene Schulheftfabrikation

Telephon 2 12 27
Postcheck X 190

Schweiz. Landesbibliothek
Bern

AZ Chur 1

Pieth / Bündner Geschichte

Fr. 15.—

Buch- und Kunsthandlung

F. SCHULER · CHUR

Postplatz
Tel. 2 11 60 Postcheck X 69

Verlag / Rät. Antiquariat / Bücher / Zeitschriften / Bilder

Wandtafeln
Schultische usw.

beziehen Sie vorteilhaft von der
Spezialfabrik für Schulmöbel

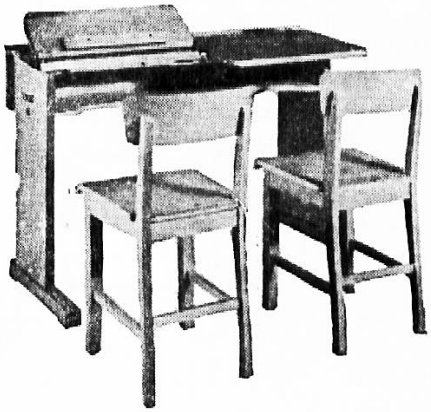

HUNZIKER SÖHNE THALWIL

Telephon 92 09 13 Schweizerische Spezialfabrik der Schulmöbelbranche

Beratung und Kostenvoranschläge kostenlos

Wertvolle, bewährte Lehrmittel

Eisenhuts illustriertes Sprachbüchlein (25. Tausend) für die Unterstufe mit 100 praktischen Übungen . . . . . Fr. 4.15

für alle Stufen der Volksschule:

Seminarlehrer Dudlis **reichste Gedichtsammlung für alle Anlässe** Fr. 11.40

Fischers **834 schulpraktische Diktate,** Fr. 8.85, geordnet nach Sachgebieten.

VERLAG HANS MENZI · GÜTTINGEN (THURGAU)