Objekttyp: **Advertising**

Zeitschrift: **Bündner Schulblatt = Bollettino scolastico grigione = Fegl scolastic grischun**

Band (Jahr): **18 (1958-1959)**

Heft 5

PDF erstellt am: **27.05.2024**

Nutzungsbedingungen

Die ETH-Bibliothek ist Anbieterin der digitalisierten Zeitschriften. Sie besitzt keine Urheberrechte an den Inhalten der Zeitschriften. Die Rechte liegen in der Regel bei den Herausgebern.
Die auf der Plattform e-periodica veröffentlichten Dokumente stehen für nicht-kommerzielle Zwecke in Lehre und Forschung sowie für die private Nutzung frei zur Verfügung. Einzelne Dateien oder Ausdrucke aus diesem Angebot können zusammen mit diesen Nutzungsbedingungen und den korrekten Herkunftsbezeichnungen weitergegeben werden.
Das Veröffentlichen von Bildern in Print- und Online-Publikationen ist nur mit vorheriger Genehmigung der Rechteinhaber erlaubt. Die systematische Speicherung von Teilen des elektronischen Angebots auf anderen Servern bedarf ebenfalls des schriftlichen Einverständnisses der Rechteinhaber.

Haftungsausschluss

Alle Angaben erfolgen ohne Gewähr für Vollständigkeit oder Richtigkeit. Es wird keine Haftung übernommen für Schäden durch die Verwendung von Informationen aus diesem Online-Angebot oder durch das Fehlen von Informationen. Dies gilt auch für Inhalte Dritter, die über dieses Angebot zugänglich sind.

Ein Dienst der *ETH-Bibliothek*
ETH Zürich, Rämistrasse 101, 8092 Zürich, Schweiz, www.library.ethz.ch

http://www.e-periodica.ch

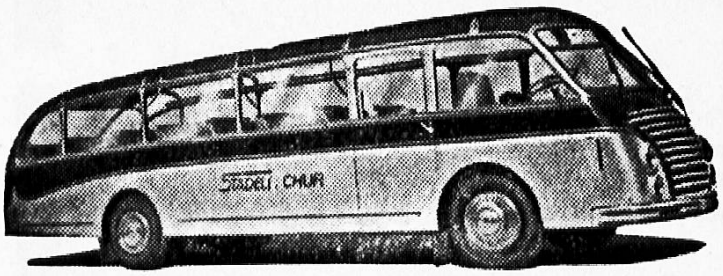

Wenn Ausflüge und Schulreisen, dann die Fahrt zu vorteilhaften Bedingungen nur mit

W. Roth, Autoreisebüro Städeli, Chur *Telephon 2 38 88*

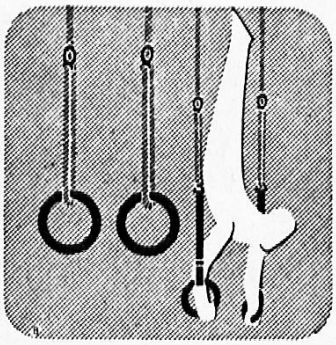

Alder & Eisenhut AG
KÜSNACHT-ZÜRICH EBNAT-KAPPEL
Telephon 051/90 09 05

Turn-, Sport- und Spielgeräte-Fabrik

Das diesjährige Reiseziel

Brienzer Rothorn

2349 m ü. M.

Zahnradbahn, Kulmhotel
und Höhenweg Rothorn-Brünig
Übernachten auf dem Rothorn
Sonnenuntergang
und Sonnenaufgang
ein besonderes Erlebnis

Günstiger Pauschalpreis

Saisoneröffnung am 6. Juni

Bitte den schönen
Panorama-Prospekt und
Preisliste verlangen

Brienz-Rothorn-Bahn in Brienz

Berner Oberland
Telephon 036/4 12 32

Kübelfabrik Chur AG., Chur, Telephon 081/2 23 34

Schulmöbel

Wir haben die Fabrikation von Schulmöbeln in Holz- und Stahlkonstruktion aufgenommen. Wir beraten Sie gerne und kostenlos; langjährige Erfahrung bürgt für Qualität. Mustertische und -Stühle stehen zu Ihrer Verfügung.

Kennen Sie schon?...

Die farbig illustrierte Stoffsammlung über die Milch

«Die Milch im Unterricht», 1. Teil, Unterstufe, 1. bis 3. Klasse. Eine ideale, neuartig gestaltete Grundlage zur Behandlung des Stoffkreises Milch. Dazu Separatdrucke aller Bilder aus der Stoffsammlung zum Einkleben in die Schulhefte

Einzelexemplare (inkl. Separatdrucke) für die Lehrerschaft gratis bei der Propagandazentrale der Schweiz. Milchwirtschaft (PZM) Bern

LA 57/58

Coupon

Senden Sie mir gratis 1 Exemplar «Die Milch im Unterricht», 1. Teil, Unterstufe, zusammen mit separaten Bilderbogen für die Schulhefte.

Name _____

Anzahl der Bilderbogen _____

Adresse (Blockschrift) _____

_____

Coupon abschneiden, als Brief frankiert einsenden mit Kurzadresse: PZM, Laupenstraße 12, Bern

Vorfabrizierte Schulpavillons
System «HERAG» in diversen Ausführungen

solid
gut isoliert
rasch montiert
günstig im Preis

Verlangen Sie
Referenzenliste und Katalog bei:

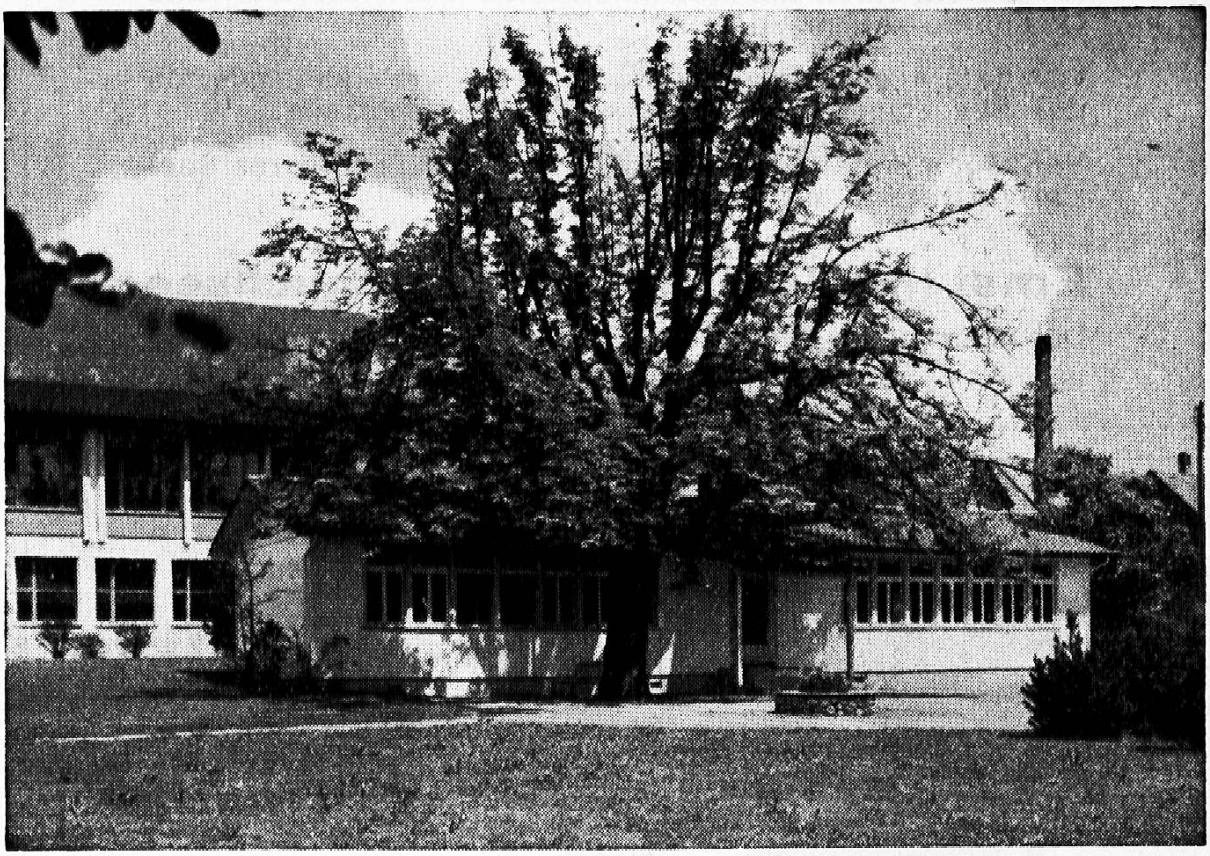

Hector Egger AG, HERAG,
Zweigbetrieb Oberriet / SG
Telephon 071 / 7 81 37

oder im Hauptgeschäft
Hector Egger AG
Langenthal / BE
Telephon 063 / 2 33 55

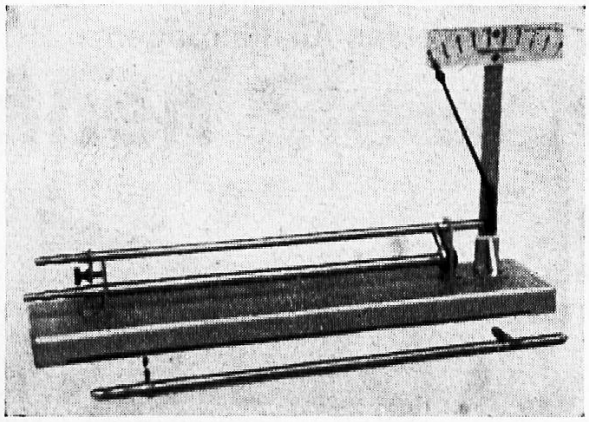

Eine Schweizer Berufsschule arbeitet für die Schweizer Schulen!

Demonstrationsapparate für den Physik-Unterricht

hergestellt durch die Metallarbeiterschule Winterthur, sind Qualitätserzeugnisse!

Wir liefern sozusagen alle von der Apparatekommission des SLV empfohlenen Apparate und Zubehörteile.

Verlangen Sie einen unverbindlichen Besuch unseres Spezial-Vertreters, mit Demonstration.

Ernst Ingold & Co., Herzogenbuchsee

Das Spezialhaus für Schulbedarf - Verkaufsbüro der MSW

«GESTOR» Schulmöbel

neuzeitlich und zweckmäßig in den Formen, solid und schön gebaut. Verlangen Sie bitte Prospekte, Preisliste und Beratung b. Fabrikanten

J. GESTLE AG., SCHULMÖBEL, CHUR

Telephon (081) 2 23 77

U. B. KOCH'S ERBEN CHUR

VORMALS KOCH & UTINGER

Kornplatz

Schreibbücherfabrik
Buchdruckerei

Bestbekanntes Spezialgeschäft
für Schulmaterialien

Eigene Schulheftfabrikation

Telephon 2 12 27
Postcheck X 190

AZ Chur 1

Schweiz. Landesbibliothek
Bern

FS

Postplatz
Tel. 2 11 60 Postcheck X 69

Pieth / Bündner Geschichte

Fr. 15.—

Buch- und Kunsthandlung

F. SCHULER · CHUR

Verlag / Rät. Antiquariat / Bücher / Zeitschriften / Bilder

Wandtafeln
Schultische usw.

beziehen Sie vorteilhaft von der
Spezialfabrik für Schulmöbel

HUNZIKER SÖHNE THALWIL

Telephon 92 09 13 Schweizerische Spezialfabrik der Schulmöbelbranche

Beratung und Kostenvoranschläge kostenlos

Wertvolle, bewährte Lehrmittel

Eisenhuts illustriertes Sprachbüchlein (25. Tausend) für die Unterstufe mit 100 praktischen Übungen . . . . . Fr. 4.15

für alle Stufen der Volksschule:

Seminarlehrer Dudlis **reichste Gedichtsammlung für alle Anlässe** Fr. 11.40

Fischers **834 schulpraktische Diktate,** Fr. 8.85, geordnet nach Sachgebieten.

VERLAG HANS MENZI · GÜTTINGEN (THURGAU)