Objekttyp: **Miscellaneous**

Zeitschrift: **Bündner Schulblatt = Bollettino scolastico grigione = Fegl scolastic grischun**

Band (Jahr): **21 (1961-1962)**

Heft 6

PDF erstellt am: **27.05.2024**

**Nutzungsbedingungen**

Die ETH-Bibliothek ist Anbieterin der digitalisierten Zeitschriften. Sie besitzt keine Urheberrechte an den Inhalten der Zeitschriften. Die Rechte liegen in der Regel bei den Herausgebern.
Die auf der Plattform e-periodica veröffentlichten Dokumente stehen für nicht-kommerzielle Zwecke in Lehre und Forschung sowie für die private Nutzung frei zur Verfügung. Einzelne Dateien oder Ausdrucke aus diesem Angebot können zusammen mit diesen Nutzungsbedingungen und den korrekten Herkunftsbezeichnungen weitergegeben werden.
Das Veröffentlichen von Bildern in Print- und Online-Publikationen ist nur mit vorheriger Genehmigung der Rechteinhaber erlaubt. Die systematische Speicherung von Teilen des elektronischen Angebots auf anderen Servern bedarf ebenfalls des schriftlichen Einverständnisses der Rechteinhaber.

**Haftungsausschluss**

Alle Angaben erfolgen ohne Gewähr für Vollständigkeit oder Richtigkeit. Es wird keine Haftung übernommen für Schäden durch die Verwendung von Informationen aus diesem Online-Angebot oder durch das Fehlen von Informationen. Dies gilt auch für Inhalte Dritter, die über dieses Angebot zugänglich sind.

Ein Dienst der *ETH-Bibliothek*
ETH Zürich, Rämistrasse 101, 8092 Zürich, Schweiz, www.library.ethz.ch

**http://www.e-periodica.ch**

# Schweizerhymne

Hans Huber, 1852–1921

*In markigem Marschtempo*

*f*

1. Gott-va - ter im Him - mel, sieh uns be-
2. Du hast uns ein köst - li - ches Land ——— er-
3. Gott-va - ter im Him - mel, sei uns - re

*f*

*mf*

reit! Wir schir - men der Hei - - - mat
baut: So weit ——— das trun - - ke - ne
Wehr! Be - hü - te des Schwei - - zers

*mf*

*f*

Herr - lich - keit. Hell flat - tert die Fah - ne im
Au - ge schaut, rek - ken sich Ber - ge zum
al - - te Ehr. Wir sind dei - ne Knech - te. In

*f*

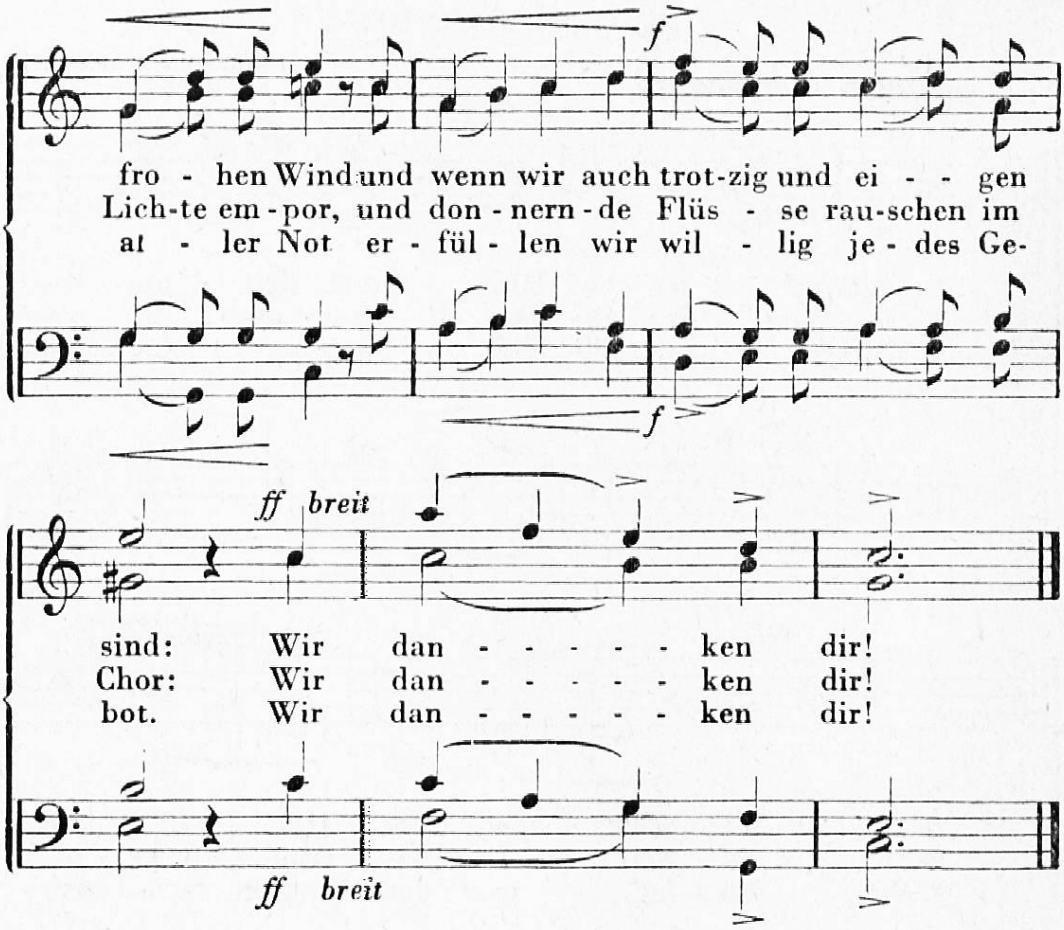
f
fro - hen Wind und wenn wir auch trot-zig und ei - - gen
Lich-te em - por, und don - nern - de Flüs - se rau-schen im
al - ler Not er - fül - len wir wil - lig je - des Ge-
f
ff breit
sind: Wir dan - - - - - - ken dir!
Chor: Wir dan - - - - - - ken dir!
bot. Wir dan - - - - - - ken dir!
ff breit

# Schweizerpsalm

Langsam. Albertil Zwyssig. 1795—1854.

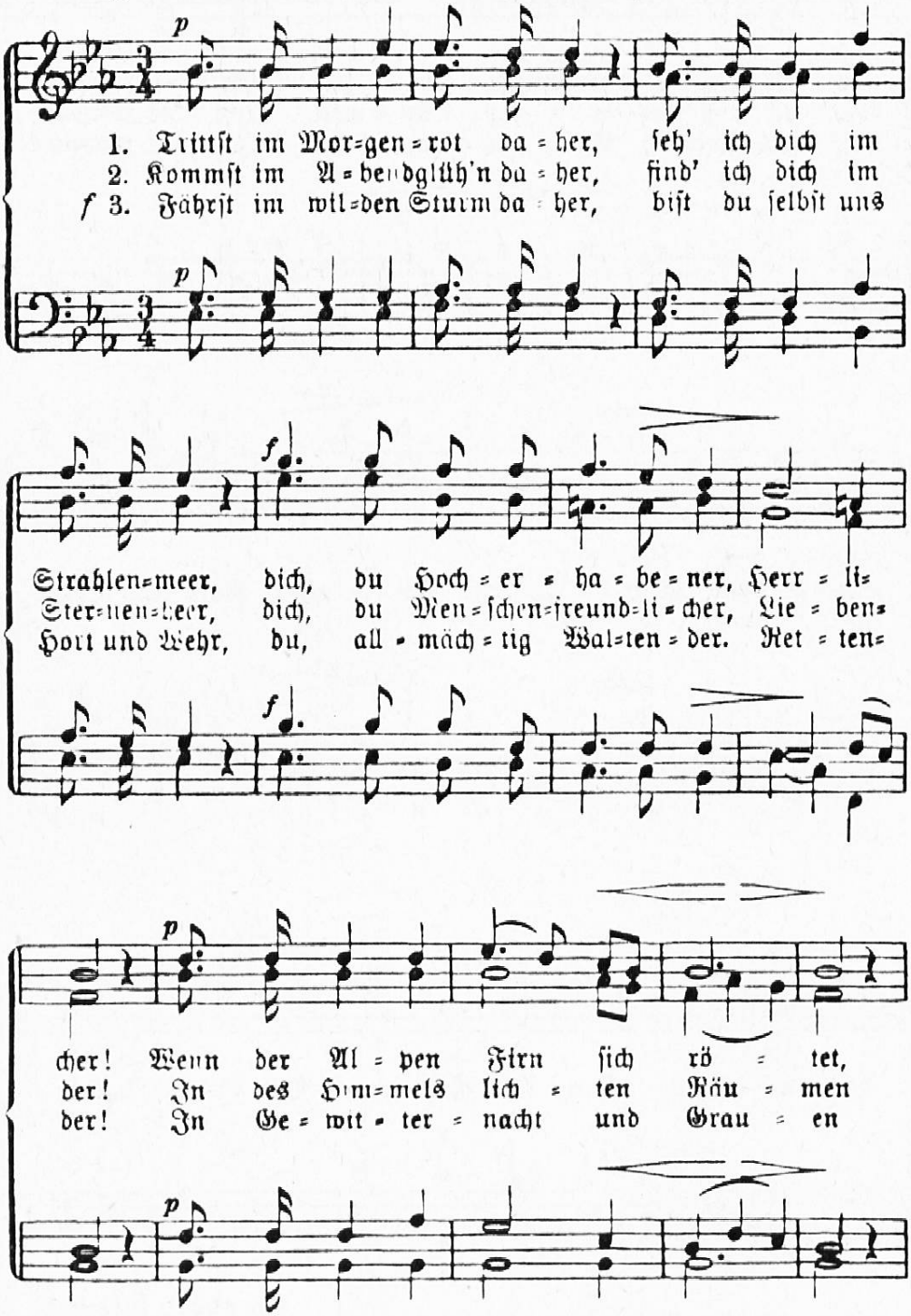

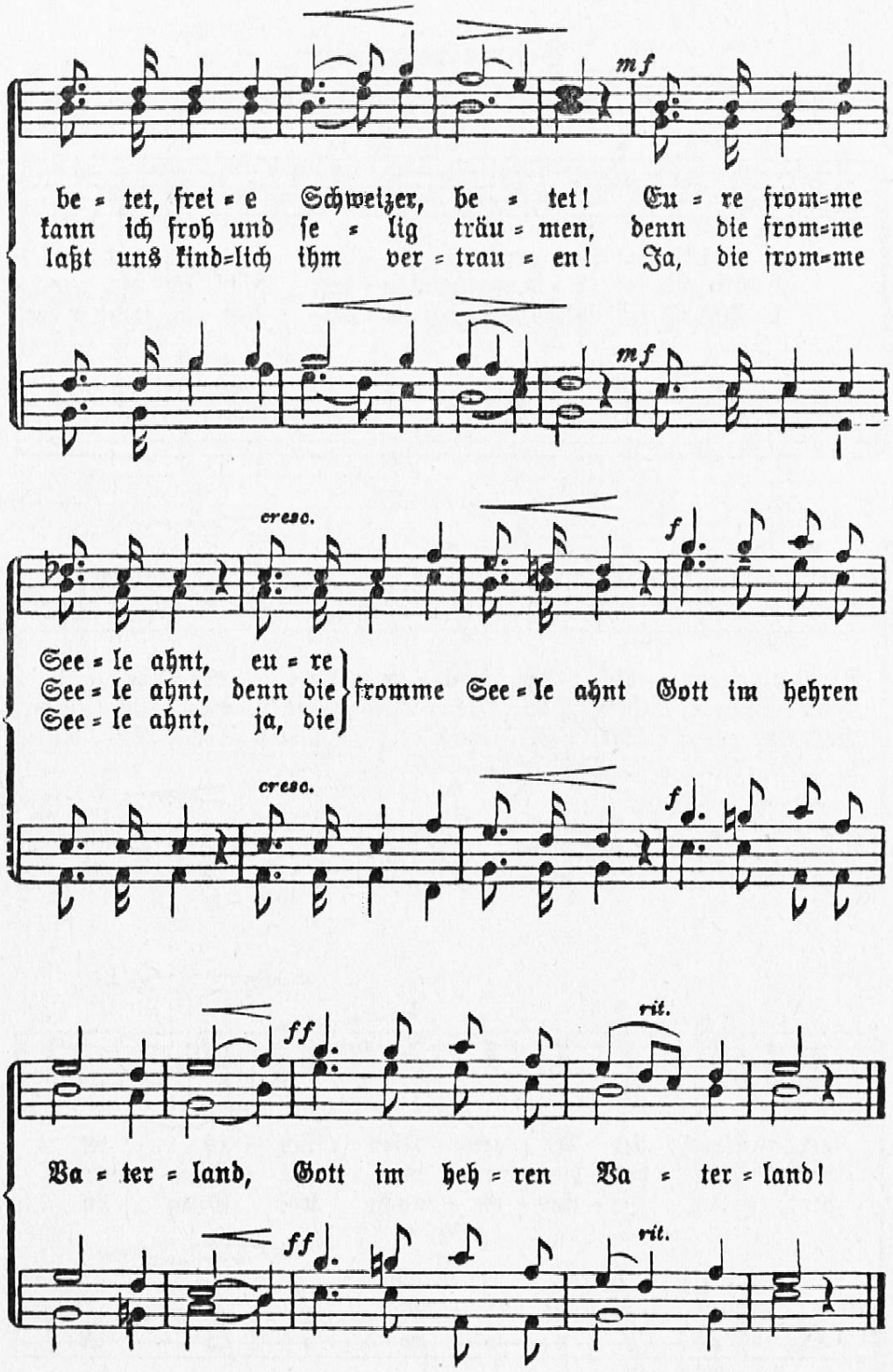


Leonhard Widmer.