Objekttyp: **FrontMatter**

Zeitschrift: **Jahrbuch der Geographischen Gesellschaft Bern**

Band (Jahr): **55 (1983)**

PDF erstellt am: **20.05.2024**

Nutzungsbedingungen

Die ETH-Bibliothek ist Anbieterin der digitalisierten Zeitschriften. Sie besitzt keine Urheberrechte an den Inhalten der Zeitschriften. Die Rechte liegen in der Regel bei den Herausgebern.
Die auf der Plattform e-periodica veröffentlichten Dokumente stehen für nicht-kommerzielle Zwecke in Lehre und Forschung sowie für die private Nutzung frei zur Verfügung. Einzelne Dateien oder Ausdrucke aus diesem Angebot können zusammen mit diesen Nutzungsbedingungen und den korrekten Herkunftsbezeichnungen weitergegeben werden.
Das Veröffentlichen von Bildern in Print- und Online-Publikationen ist nur mit vorheriger Genehmigung der Rechteinhaber erlaubt. Die systematische Speicherung von Teilen des elektronischen Angebots auf anderen Servern bedarf ebenfalls des schriftlichen Einverständnisses der Rechteinhaber.

Haftungsausschluss

Alle Angaben erfolgen ohne Gewähr für Vollständigkeit oder Richtigkeit. Es wird keine Haftung übernommen für Schäden durch die Verwendung von Informationen aus diesem Online-Angebot oder durch das Fehlen von Informationen. Dies gilt auch für Inhalte Dritter, die über dieses Angebot zugänglich sind.

Ein Dienst der *ETH-Bibliothek*
ETH Zürich, Rämistrasse 101, 8092 Zürich, Schweiz, www.library.ethz.ch

http://www.e-periodica.ch

Der Mensch in der Landschaft

Festschrift Georges Grosjean

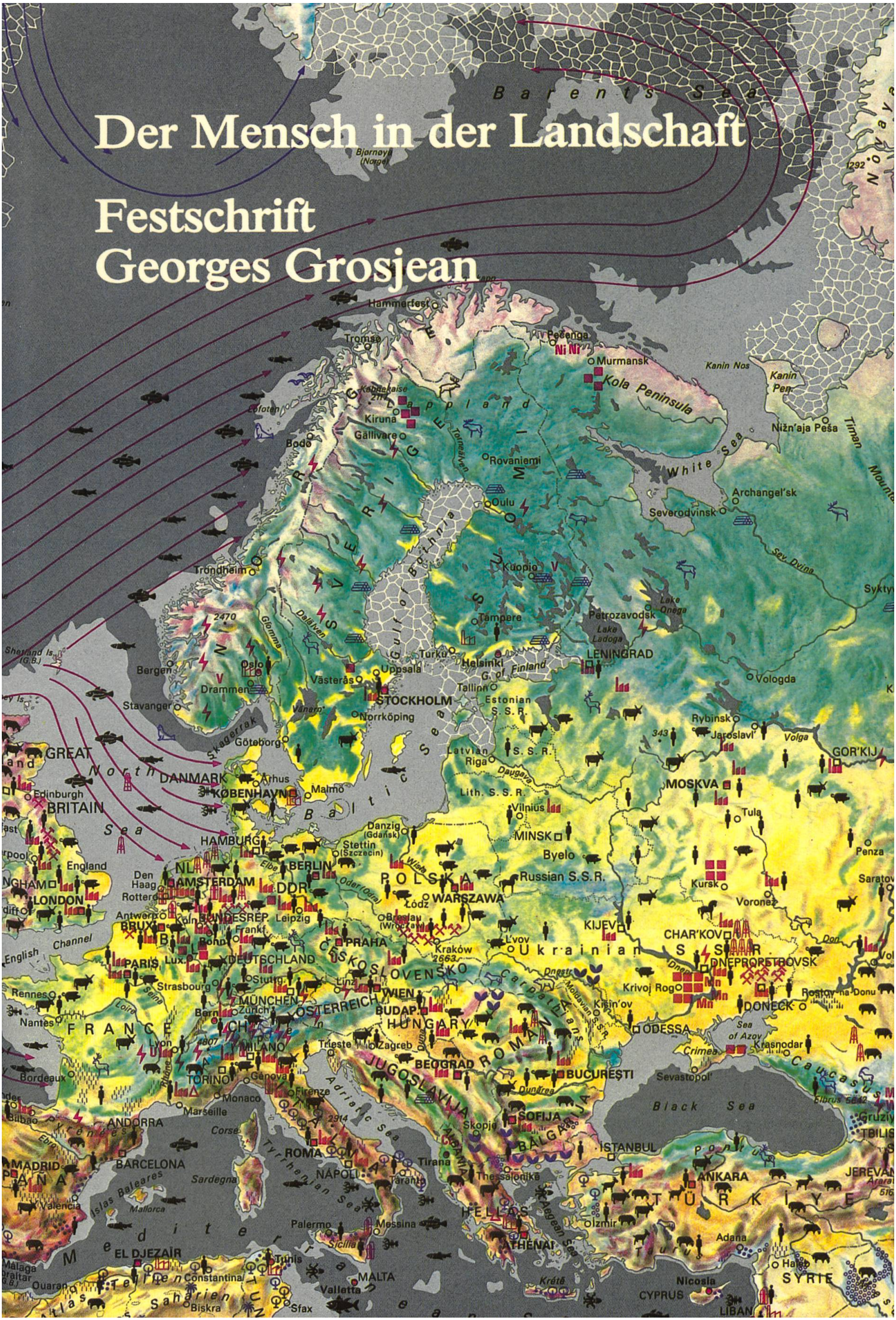

Der Mensch in der Landschaft

Festschrift für Georges Grosjean

Jahrbuch der
Geographischen Gesellschaft
von Bern, Band 55/1983–85

DER MENSCH IN DER LANDSCHAFT

Festschrift für Georges Grosjean

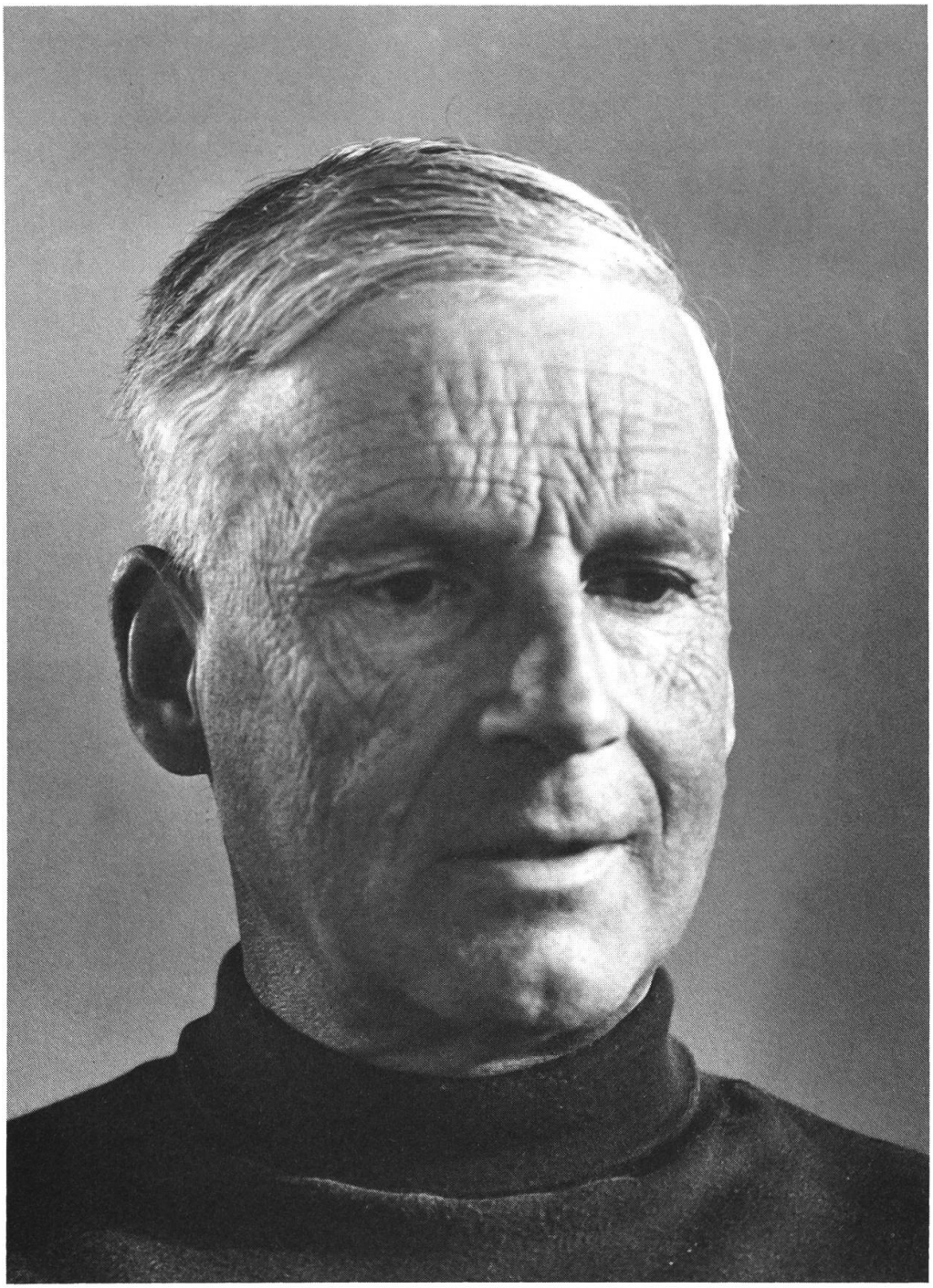

Jahrbuch der Geographischen Gesellschaft
von Bern, Band 55 / 1983–1985

Der Mensch in der Landschaft

Festschrift für Georges Grosjean zum 65. Geburtstag, 17. Januar 1986

Gewidmet von der Geographischen Gesellschaft Bern, von Kollegen, Mitarbeitern, Schülern und Freunden

Herausgegeben von Klaus Aerni, Georg Budmiger,
Hans-Rudolf Egli und Elisabeth Roques-Bäschlin

Redaktion: Georg Budmiger

Lang Druck AG Liebefeld/Bern 1986

Gedruckt mit Unterstützung

der Stiftung zur Förderung der wissenschaftlichen Forschung an der Universität Bern

der Zunftgesellschaft zur Schmieden

des Legats Gustav Wyss der Geographischen Gesellschaft Bern

Umschlagbild und Vierfarbenlithos geschenkt von der Firma Kümmerly + Frey AG, Bern

Herausgeber und Verlag:	Geographische Gesellschaft von Bern
Erscheinen:	Das «Jahrbuch der Geographischen Gesellschaft von Bern» erscheint in der Regel alle zwei Jahre. Es setzt die Reihe der seit 1879 erschienenen «Jahresberichte der Geographischen Gesellschaft von Bern» (Bände 1–50) fort und wird nach Möglichkeit durch Beihefte ergänzt. Ab Band 51/1973–74 des Jahrbuches erscheinen die Vereinsnachrichten nicht mehr in der vorliegenden Publikation, sondern in den «Berner Geographischen Mitteilungen», dem neu geschaffenen Mitteilungsorgan der Geographischen Gesellschaft von Bern.
Preis:	Verkaufspreis im Buchhandel Fr. 68.— Für die Mitglieder der Geographischen Gesellschaft von Bern ist der Bezugspreis im Jahresbeitrag von Fr. 30.— inbegriffen.
Auslieferung:	Schweiz. Alpines Museum, 3005 Bern
Umschlagbild:	Ausschnitt aus der Weltkarte «Natur – Mensch – Wirtschaft», gezeichnet von Georges Grosjean (Kümmerly + Frey AG, Bern)
Portrait Seite 2:	Käthi Grosjean
Satz und Druck:	Lang Druck AG, Liebefeld/Bern
Einband:	Buchbinderei J. & M. Sauerer AG, Köniz

© Geographische Gesellschaft von Bern, 1985