Impressum

Objekttyp: **Group**

Zeitschrift: **Geschäftsbericht / Schweizerisches Nationalmuseum**

Band (Jahr): **129 (2020)**

PDF erstellt am: **27.05.2024**

Nutzungsbedingungen

Die ETH-Bibliothek ist Anbieterin der digitalisierten Zeitschriften. Sie besitzt keine Urheberrechte an den Inhalten der Zeitschriften. Die Rechte liegen in der Regel bei den Herausgebern.
Die auf der Plattform e-periodica veröffentlichten Dokumente stehen für nicht-kommerzielle Zwecke in Lehre und Forschung sowie für die private Nutzung frei zur Verfügung. Einzelne Dateien oder Ausdrucke aus diesem Angebot können zusammen mit diesen Nutzungsbedingungen und den korrekten Herkunftsbezeichnungen weitergegeben werden.
Das Veröffentlichen von Bildern in Print- und Online-Publikationen ist nur mit vorheriger Genehmigung der Rechteinhaber erlaubt. Die systematische Speicherung von Teilen des elektronischen Angebots auf anderen Servern bedarf ebenfalls des schriftlichen Einverständnisses der Rechteinhaber.

Haftungsausschluss

Alle Angaben erfolgen ohne Gewähr für Vollständigkeit oder Richtigkeit. Es wird keine Haftung übernommen für Schäden durch die Verwendung von Informationen aus diesem Online-Angebot oder durch das Fehlen von Informationen. Dies gilt auch für Inhalte Dritter, die über dieses Angebot zugänglich sind.

Ein Dienst der *ETH-Bibliothek*
ETH Zürich, Rämistrasse 101, 8092 Zürich, Schweiz, www.library.ethz.ch

http://www.e-periodica.ch

Impressum

129. Geschäftsbericht 2020

Koordination
Alexander Rechsteiner

Textbeiträge
Bereichs-, Abteilungs- und Ressortleiterinnen und -leiter, Schweizerisches Nationalmuseum

Korrektorat
Linkgroup AG, Zürich

Konzept
integral ruedi baur zürich

Design/Realisation
Linkgroup AG, Zürich
www.linkgroup.ch

Bildnachweis
Schweizerisches Nationalmuseum
Anne Colliard (Umschlag-Innenseite, S. 16, S. 19, S. 45)
Beat Brechbühl (S. 21)
Stefan Zürrer (S. 22)
Wikimedia/Lionel Allorge/Roland zh (S. 25)
Kunstmuseum Chur/Ralph Feiner (S. 25)
Kunstmuseum Basel/Julian Salina (S. 25)
Passaport (S. 27)
Christ & Gantenbein (S. 56)
Aura (S. 58, S. 59)
Atelier Brückner/Daniel Stauch (S. 59)
Credit Suisse/Richard Wadey (S. 73)

Druck
Linkgroup AG, Zürich
www.linkgroup.ch

ISSN 2296-827X

© Schweizerisches Nationalmuseum 2021

Adressen

Schweizerisches Nationalmuseum
Landesmuseum Zürich
Museumstrasse 2
Postfach
8021 Zürich
T. +41 (0)44 218 65 11
F. +41 (0)44 211 29 49
info@nationalmuseum.ch
www.landesmuseum.ch

Musée national suisse
Château de Prangins
Avenue Général Guiguer 3
1197 Prangins
T. +41 (0)22 994 88 90
F. +41 (0)22 994 88 98
info.prangins@museenational.ch
www.chateaudeprangins.ch

Schweizerisches Nationalmuseum
Forum Schweizer Geschichte Schwyz
Postfach 140
6431 Schwyz
T. +41 (0)41 819 60 11
F. +41 (0)41 819 60 10
forumschwyz@nationalmuseum.ch
www.forumschwyz.ch

Schweizerisches Nationalmuseum
Sammlungszentrum
Lindenmoosstrasse 1
8910 Affoltern a. A.
T. +41 (0)44 762 13 13
F. +41 (0)44 762 13 41
sammlungszentrum@nationalmuseum.ch
www.sammlungszentrum.ch

1

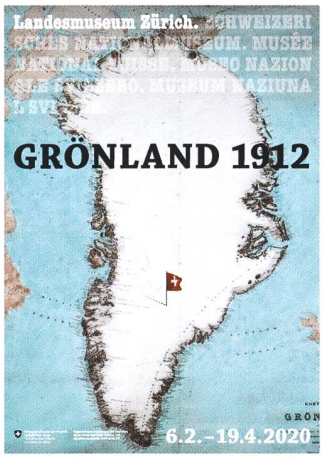

2

3

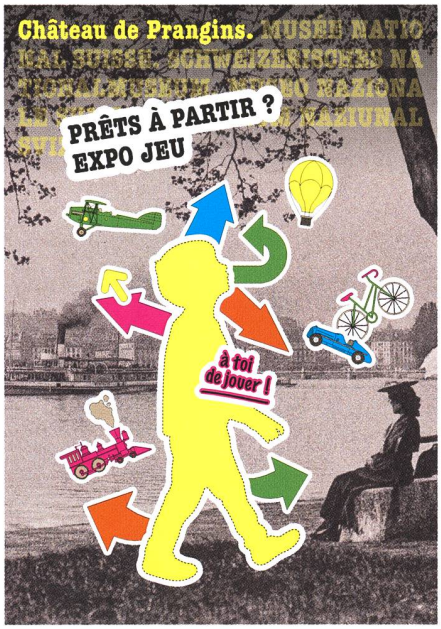

4

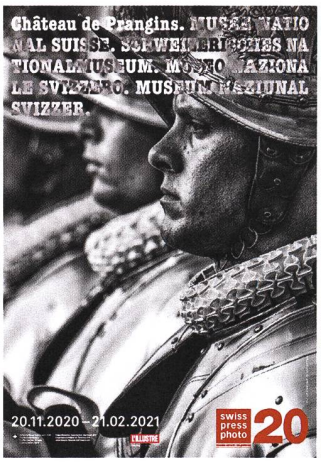

5

1 *Plakat zur Ausstellung «Bettgeschichten».*

2 *Plakat zur Ausstellung «Grönland 1912».*

3 *Plakat zur Ausstellung «Liebe und Sexualität im 18. Jahrhundert».*

4 *Plakat zur Ausstellung «Auf zur Reise!».*

5 *Plakat zur Ausstellung «Swiss Press Photo 2020».*

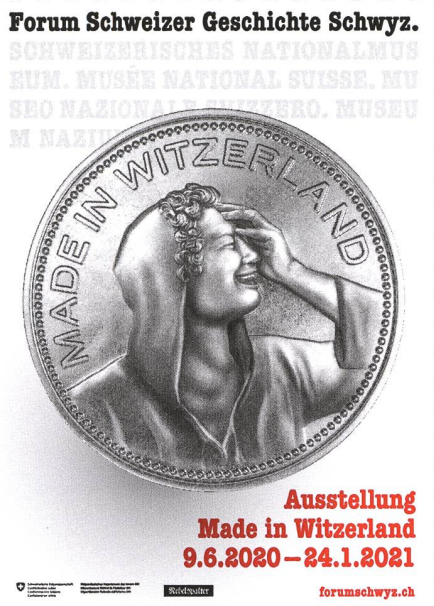

6

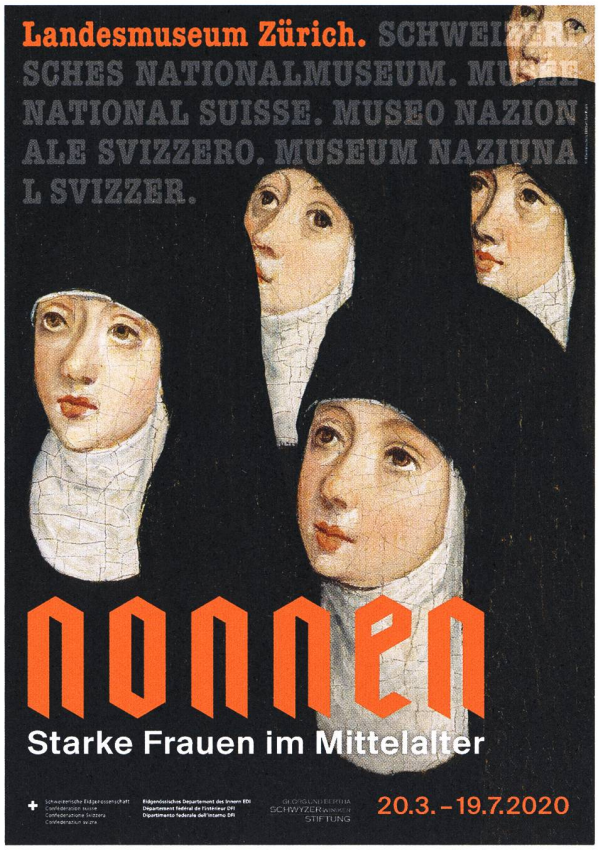

7

6 *Plakat zur Ausstellung «Made in Witzerland».*

7 *Plakat zur Ausstellung «Nonnen. Starke Frauen im Mittelalter».*

8 *Plakat zur Ausstellung «Der erschöpfte Mann».*

9 *Plakat zur Ausstellung «Games».*

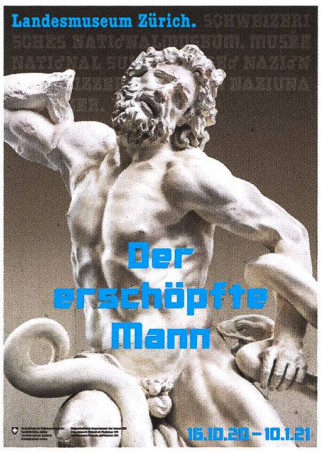

8

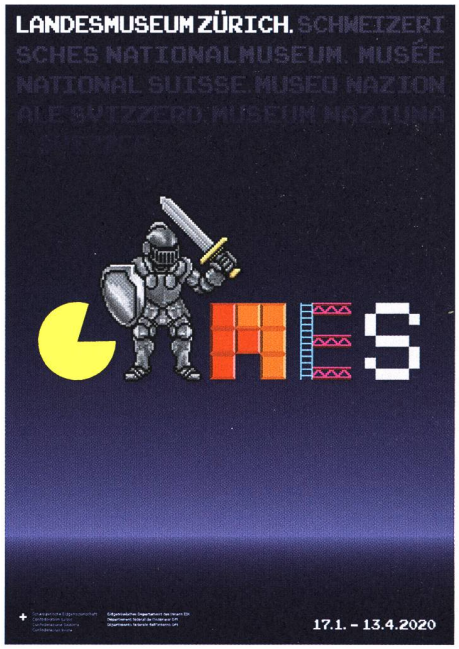

9

Herbstliche Abendstimmung im Schlossgarten des Château de Prangins. →

Schweizerische Eidgenossenschaft
Confédération suisse
Confederazione Svizzera
Confederaziun svizra

Eidgenössisches Departement des Innern EDI
Département fédéral de l'intérieur DFI
Dipartimento federale dell'interno DFI