Objekttyp: **Advertising**

Zeitschrift: **Jurablätter : Monatsschrift für Heimat- und Volkskunde**

Band (Jahr): **17 (1955)**

Heft 11-12

PDF erstellt am: **06.06.2024**

Nutzungsbedingungen

Die ETH-Bibliothek ist Anbieterin der digitalisierten Zeitschriften. Sie besitzt keine Urheberrechte an den Inhalten der Zeitschriften. Die Rechte liegen in der Regel bei den Herausgebern.
Die auf der Plattform e-periodica veröffentlichten Dokumente stehen für nicht-kommerzielle Zwecke in Lehre und Forschung sowie für die private Nutzung frei zur Verfügung. Einzelne Dateien oder Ausdrucke aus diesem Angebot können zusammen mit diesen Nutzungsbedingungen und den korrekten Herkunftsbezeichnungen weitergegeben werden.
Das Veröffentlichen von Bildern in Print- und Online-Publikationen ist nur mit vorheriger Genehmigung der Rechteinhaber erlaubt. Die systematische Speicherung von Teilen des elektronischen Angebots auf anderen Servern bedarf ebenfalls des schriftlichen Einverständnisses der Rechteinhaber.

Haftungsausschluss

Alle Angaben erfolgen ohne Gewähr für Vollständigkeit oder Richtigkeit. Es wird keine Haftung übernommen für Schäden durch die Verwendung von Informationen aus diesem Online-Angebot oder durch das Fehlen von Informationen. Dies gilt auch für Inhalte Dritter, die über dieses Angebot zugänglich sind.

Ein Dienst der *ETH-Bibliothek*
ETH Zürich, Rämistrasse 101, 8092 Zürich, Schweiz, www.library.ethz.ch

http://www.e-periodica.ch

Hotel-Kurhaus Oberbalmberg

1060 m ü. M. Postauto ab Solothurn Sommer- und Winterkurort

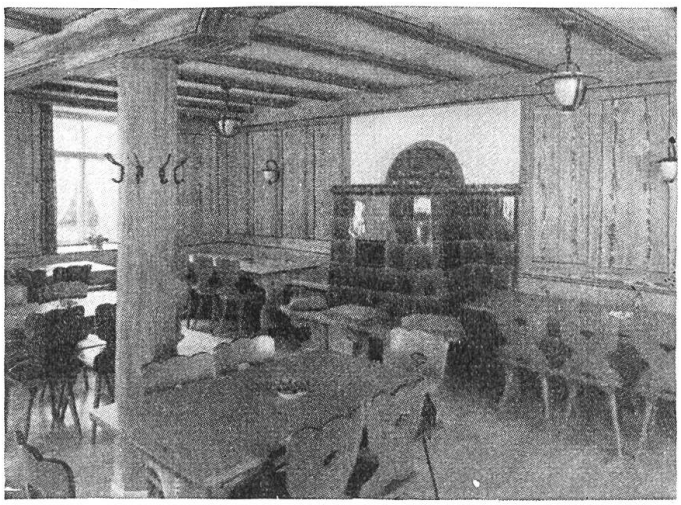

Ia Küche Auserlesene Weine Mässige Preise Tel. (065) 6 70 08

Verwaltung: W. Kammermann

Wirtschaft Mittlerer Balmberg

Telephon 9 75 30 Postautohaltstelle

Wir bieten allen Passanten und Sportlern aus Küche und Keller das Beste

Frau H. Deppeler-Strausak

Wirtschaft Ober-Rüttenen

Auf sonniger Bergterrasse am Fusse der Balmfluh

Familie F. Bärtschi-Schürch

A. LÜTHY'S SÖHNE AG. SOLOTHURN

Gegr. 1865

Weinhandlung Spirituosen Telephon 2 34 83

Spezialhaus für Qualitätsweine

Generalvertretung der Firma Alphonse Orsat S. A. Martigny für den Kanton Solothurn

34 Lebensmittelverkaufslokale in Solothurn und Umgebung, die Gemüsehalle an der Goldgasse und das Kaufhaus am Marktplatz vermitteln unsern Mitgliedern alle Lebensmittel und Bedarfs-Artikel zu günstigen Preisen.

KONSUMGENOSSENSCHAFT SOLOTHURN

Cigarren
Cigaretten
Mineralwasser
Liqueurs

Spirituosen
Most
Weine
Schöne Festgeschenke

Mit höflicher Empfehlung

Lieferung ins Haus

H. SIEGENTHALER AG., LANGENDORF

Telephon 2 11 93

Die Uhr direkt ab Fabrik

Die automatische Uhr mit oder ohne Kalender
Die Uhr mit Gangreserve und Kalender
Wecker-Armbanduhr
Pendulen u. Kettenzugwerke nach Neuenburgerart

STEWA WATCH, Uhrenfabrik, Günsberg Tel. 9 75 14

Institut Jura

Kurse für Handel, Verwaltung und Verkehr (SBB, PTT, usw.), Arztgehilfinnen, Sprachen

Solothurn, Biberiststrasse 2a
(3 Minuten vom HB), Telephon 2 11 69

Adèle Tatarinoff-Eggenschwiler
lic. ès lettres

SOLEURE
Dornacherhof 9

Latin, langues modernes, traductions

Alles für Musik

nur vom Fachgeschäft

HUG & Co Musikhaus

Stalden 4 SOLOTHURN

-SCHREIBMASCHINEN

schreiben besonders
schöne Briefe
Modelle ab Fr. 245.—

Kyburz
Büromaschinen
SOLOTHURN GRENCHEN

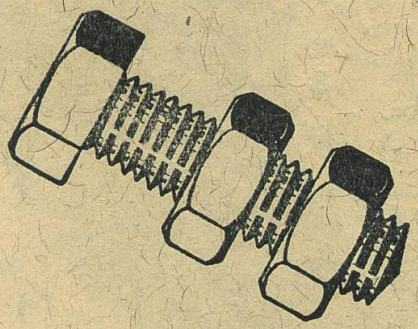

DELTA CO. AG

Schweiz. Präzisions-Schraubenfabrik und
Fassondreherei

SOLOTHURN

Tapezierer-Dekorationsgeschäft

Spezial-Abteilung: Linoleum, Gummi,
Kork, AT-Platten

HANS MAURER **Solothurn**

Tel. 2 21 45 Hauptgasse 17

J An die Zentralbibliothek
Solothurn

(Tausch-Expl.)

AZ Derendingen

ZÜRICH
Unfall

Versicherungen:
Unfall, Haftpflicht
Kasko, Baugarantie
Einbruchdiebstahl

„Zürich" Allgemeine Unfall- und Haftpflicht-Versicherungs-Aktiengesellschaft in Zürich

MAX RÜTTI-LACK - Generalagentur Solothurn - Hauptgasse 47 - Telephon 2 23 53

ROAMER

EINE DER MEISTGEKAUFTEN UHREN DER WELT!

100% wasserdicht, stossgesichert, antimagnetisch.

Fr. 85.-

ROAMER WATCH CO. S.A. SOLOTHURN

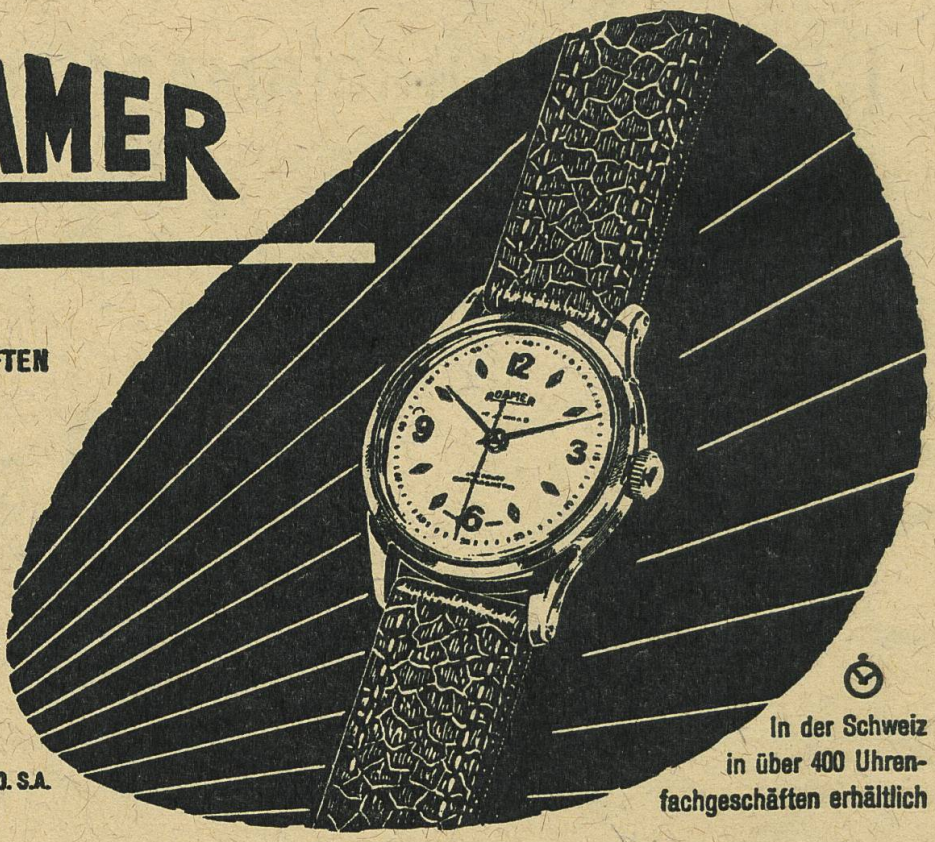

In der Schweiz in über 400 Uhrenfachgeschäften erhältlich

Das Publikum über das Bier!

Wer jemals rechten Durst erfahren,
Der ist darüber sich im klaren,
Dass auf der ganzen lieben Welt,
Kein Trank dem Bier die Waage hält!

Aus dem Sprüche-Wettbewerb des „Weltmeisters im Durstlöschen"