Objekttyp: **Advertising**

Zeitschrift: **Jurablätter : Monatsschrift für Heimat- und Volkskunde**

Band (Jahr): **18 (1956)**

Heft 5

PDF erstellt am: **06.06.2024**

Nutzungsbedingungen

Die ETH-Bibliothek ist Anbieterin der digitalisierten Zeitschriften. Sie besitzt keine Urheberrechte an den Inhalten der Zeitschriften. Die Rechte liegen in der Regel bei den Herausgebern.
Die auf der Plattform e-periodica veröffentlichten Dokumente stehen für nicht-kommerzielle Zwecke in Lehre und Forschung sowie für die private Nutzung frei zur Verfügung. Einzelne Dateien oder Ausdrucke aus diesem Angebot können zusammen mit diesen Nutzungsbedingungen und den korrekten Herkunftsbezeichnungen weitergegeben werden.
Das Veröffentlichen von Bildern in Print- und Online-Publikationen ist nur mit vorheriger Genehmigung der Rechteinhaber erlaubt. Die systematische Speicherung von Teilen des elektronischen Angebots auf anderen Servern bedarf ebenfalls des schriftlichen Einverständnisses der Rechteinhaber.

Haftungsausschluss

Alle Angaben erfolgen ohne Gewähr für Vollständigkeit oder Richtigkeit. Es wird keine Haftung übernommen für Schäden durch die Verwendung von Informationen aus diesem Online-Angebot oder durch das Fehlen von Informationen. Dies gilt auch für Inhalte Dritter, die über dieses Angebot zugänglich sind.

Ein Dienst der *ETH-Bibliothek*
ETH Zürich, Rämistrasse 101, 8092 Zürich, Schweiz, www.library.ethz.ch

http://www.e-periodica.ch

Die gute Drucksache von

HABEGGER

Derendingen

BALLY

Die Qualitätsarbeit

beruht

auf

Tradition

Einband „Jurablätter"

Wir besorgen fachmännisch das Broschieren ganzer Jahrgänge Ihrer Monatshefte der «Jurablätter» gegen Nachzahlung von Fr. 2.—. Den Abonnenten werden einzelne Nummern, solange Vorrat, durch den Verlag kostenlos ersetzt.

Verlag Habegger AG Derendingen

NIVADA AG. UHRENFABRIK, GRENCHEN

PREISE

in Nickel-Chrom	Fr.	87.—
in Doublé	Fr.	99.—
in Ganzstahl	Fr.	97.—

Mod. 8399. Die **NIVADA-DISCUS** ist ein nach rein geometrischen Grundsätzen entworfenes, extra **FLACHES** Modell, welches dank seiner Einfachheit in der Form als elegantes Prunkstück wirkt und dennoch das **COMPENSAMATIC*** Werk vor Wasser und anderen äussern Einflüssen schützt.

* d. h. Präzision bei jeder Temperatur.

Erhältlich im guten Fachgeschäft.

Nivada
DISCUS

Zu beziehen

in den Fachgeschäften

HERMES-SCHREIBMASCHINEN

schreiben besonders
schöne Briefe
Modelle ab Fr. 245.—

Kyburz
Büromaschinen
SOLOTHURN GRENCHEN

Alles für Musik

nur vom Fachgeschäft

HUG & Co Musikhaus
Stalden 4 SOLOTHURN

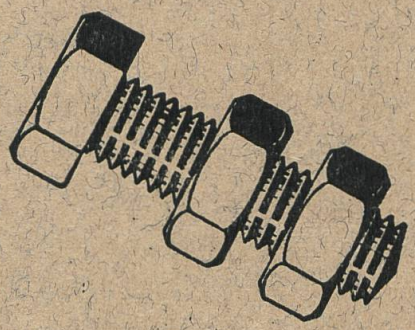

DELTA CO. AG

Schweiz. Präzisions-Schraubenfabrik und
Fassondreherei

SOLOTHURN

J An die Zentralbibliothek
Solothurn

AZ
Derendingen

GRENCHEN

die Uhrenstadt mit 16000 Einwohnern

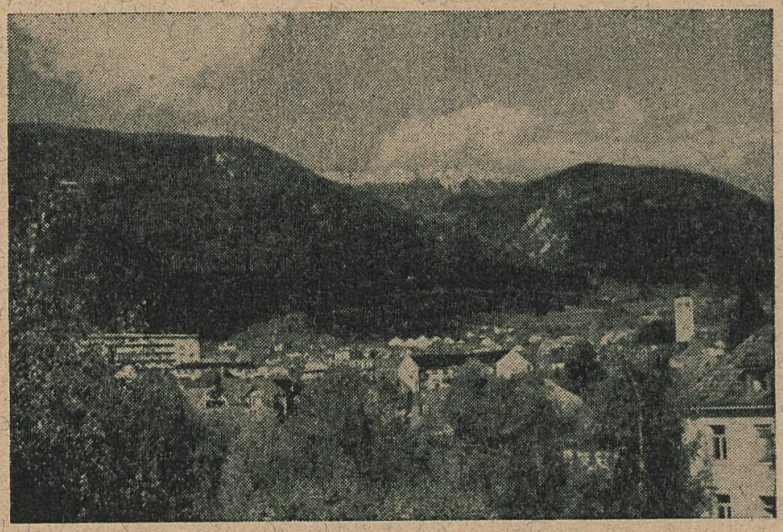

Modernes Parktheater

mit Restaurant und grossen schattigen Anlagen

Zeitgemäss ausgestattetes Gartenschwimmbad

mit ausgedehnten Grünflächen, Sportplätzen und Schifflibach

Regional-Flugplatz Jura

mit Fliegerschule, Motor-, Segel- und Modellflugbetrieb, Passagierflüge, Flugplatzrestaurant

Ausgangspunkt und Endziel lohnender Jurawanderungen

Auf prächtiger Autostrasse mit maximal 10 % Steigung zu den gutgeführten Bergwirtschaften Stierenberg, Unter- und Obergrenchenberg und Längschwang

Spazierwege

nach dem Weissenstein und auf den Balmberg, nach Gänsbrunnen, Court und Münster, über den Romontberg nach Biel und über den Montoz ins St. Immertal

Vorzügliche Bahnverbindungen

Basel-Grenchen 65 Minuten,
Olten-Grenchen Süd 40 Min.,
Bern-Grenchen Nord oder Süd 55 Minuten