Objekttyp: **FrontMatter**

Zeitschrift: **Jurablätter : Monatsschrift für Heimat- und Volkskunde**

Band (Jahr): **58 (1996)**

Heft 3

PDF erstellt am: **27.05.2024**

Nutzungsbedingungen

Die ETH-Bibliothek ist Anbieterin der digitalisierten Zeitschriften. Sie besitzt keine Urheberrechte an den Inhalten der Zeitschriften. Die Rechte liegen in der Regel bei den Herausgebern.
Die auf der Plattform e-periodica veröffentlichten Dokumente stehen für nicht-kommerzielle Zwecke in Lehre und Forschung sowie für die private Nutzung frei zur Verfügung. Einzelne Dateien oder Ausdrucke aus diesem Angebot können zusammen mit diesen Nutzungsbedingungen und den korrekten Herkunftsbezeichnungen weitergegeben werden.
Das Veröffentlichen von Bildern in Print- und Online-Publikationen ist nur mit vorheriger Genehmigung der Rechteinhaber erlaubt. Die systematische Speicherung von Teilen des elektronischen Angebots auf anderen Servern bedarf ebenfalls des schriftlichen Einverständnisses der Rechteinhaber.

Haftungsausschluss

Alle Angaben erfolgen ohne Gewähr für Vollständigkeit oder Richtigkeit. Es wird keine Haftung übernommen für Schäden durch die Verwendung von Informationen aus diesem Online-Angebot oder durch das Fehlen von Informationen. Dies gilt auch für Inhalte Dritter, die über dieses Angebot zugänglich sind.

Ein Dienst der *ETH-Bibliothek*
ETH Zürich, Rämistrasse 101, 8092 Zürich, Schweiz, www.library.ethz.ch

http://www.e-periodica.ch

Jurablätter

Monatsschrift
für Heimat- und
Volkskunde

58. Jahrgang
Heft 3, März 1996

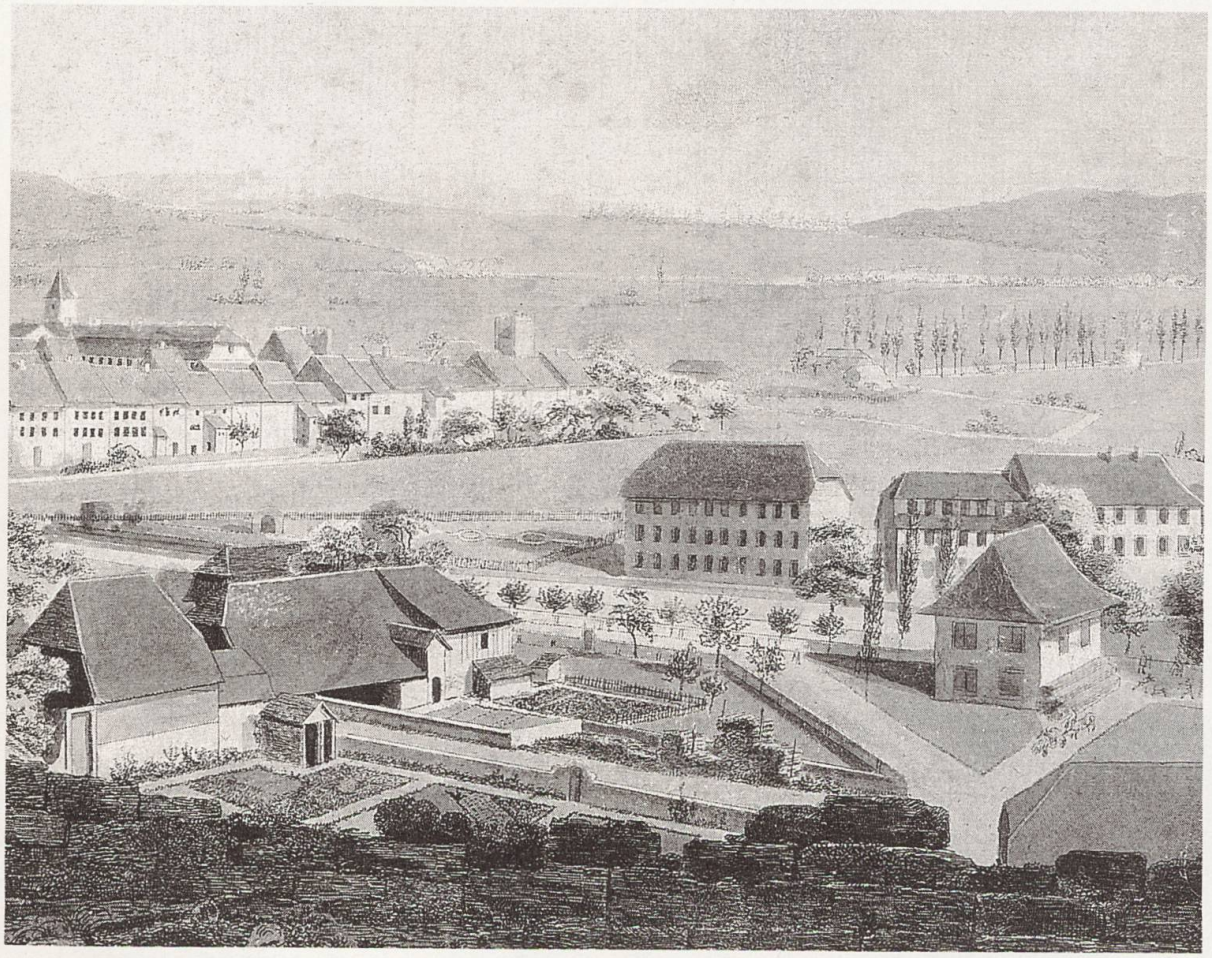

Inhaltsverzeichnis

Das neue Museum Neuhaus Biel:
Kunst und Geschichte
von Dr. Pietro Scandola, Konservator, Biel

Sehnsucht Antike:
Das Haus zum Kirschgarten und
die Anfänge des Klassizismus in Basel
Pressemitteilung des Historischen Museums Basel

Das Kunstmuseum Solothurn

Gesellschaft Raurachischer
Geschichtsfreunde
Jahresbericht 1995 von René Gilliéron, Pfeffingen

JURABLÄTTER

Monatsschrift für Heimat- und Volkskunde

58. Jahrgang der Monatsschrift «Für die Heimat», Jurablätter von der Aare bis zum Rhein.

Offizielles Organ der Gesellschaft Raurachischer Geschichtsfreunde, der Solothurner Wanderwege und der Kommission für Dorfkultur des Landw. Kantonalvereins Solothurn. Abonnementspreis Fr. 29.20 jährlich (inkl. 2% MWST), Einzelheft Fr. 3.90, Doppelheft Fr. 5.30, Postcheck 45-44-5. Herausgeber: Habegger AG Druck und Verlag, 4552 Derendingen, Telefon 065 41 11 51. Redaktion: Dr. Max Banholzer, Rosenweg 22, 4500 Solothurn, Telefon 065 22 01 72.

Titelbild: Ansicht der Stadt Biel von Westen, um 1820. Henri Courvoisier-Voisin zugeschrieben. Im Vordergrund rechts die Bauten der Indienne-Manufaktur Verdan-Neuhaus, die heute das Museum Neuhaus beherbergen.

Von den Jurahöhen bis ans Mittelmeer. Von Paris bis nach Wien. «Im Fauteuil in die Ferien» mit den eleganten und bequemen Reisecars der Erich Saner AG. In Basel - 061 272 21 23 - und in Büsserach - 061 781 11 55.