Objekttyp: **Advertising**

Zeitschrift: **Kunst + Architektur in der Schweiz = Art + architecture en Suisse = Arte + architettura in Svizzera**

Band (Jahr): **45 (1994)**

Heft 2: **Delicae Bernenses**

PDF erstellt am: **23.05.2024**

Nutzungsbedingungen

Die ETH-Bibliothek ist Anbieterin der digitalisierten Zeitschriften. Sie besitzt keine Urheberrechte an den Inhalten der Zeitschriften. Die Rechte liegen in der Regel bei den Herausgebern.
Die auf der Plattform e-periodica veröffentlichten Dokumente stehen für nicht-kommerzielle Zwecke in Lehre und Forschung sowie für die private Nutzung frei zur Verfügung. Einzelne Dateien oder Ausdrucke aus diesem Angebot können zusammen mit diesen Nutzungsbedingungen und den korrekten Herkunftsbezeichnungen weitergegeben werden.
Das Veröffentlichen von Bildern in Print- und Online-Publikationen ist nur mit vorheriger Genehmigung der Rechteinhaber erlaubt. Die systematische Speicherung von Teilen des elektronischen Angebots auf anderen Servern bedarf ebenfalls des schriftlichen Einverständnisses der Rechteinhaber.

Haftungsausschluss

Alle Angaben erfolgen ohne Gewähr für Vollständigkeit oder Richtigkeit. Es wird keine Haftung übernommen für Schäden durch die Verwendung von Informationen aus diesem Online-Angebot oder durch das Fehlen von Informationen. Dies gilt auch für Inhalte Dritter, die über dieses Angebot zugänglich sind.

Ein Dienst der *ETH-Bibliothek*
ETH Zürich, Rämistrasse 101, 8092 Zürich, Schweiz, www.library.ethz.ch

http://www.e-periodica.ch

Kunstmuseum Winterthur

19. März bis 30. April 1994
Winterthur 5: Warja Lavater

26. März bis 8. Mai 1994
Andreas Christen
Werke 1958–1993

28. Mai bis 21. August 1994
Von der Wand in den Raum
Skulpturen, Reliefs und Objekte aus der Sammlung

Dienstag 10–20 Uhr
Mittwoch bis Sonntag 10–17 Uhr

8402 Winterthur, Museumstrasse 52
Tel. 052/267 51 62, Fax 052/267 53 17

Aus Ihren gelieferten Datenträgern,
Manuskripten und
Vorlagen verwirklichen wir für Sie

alle Drucksachen

von der Visitenkarte
bis zum Kunstbuch

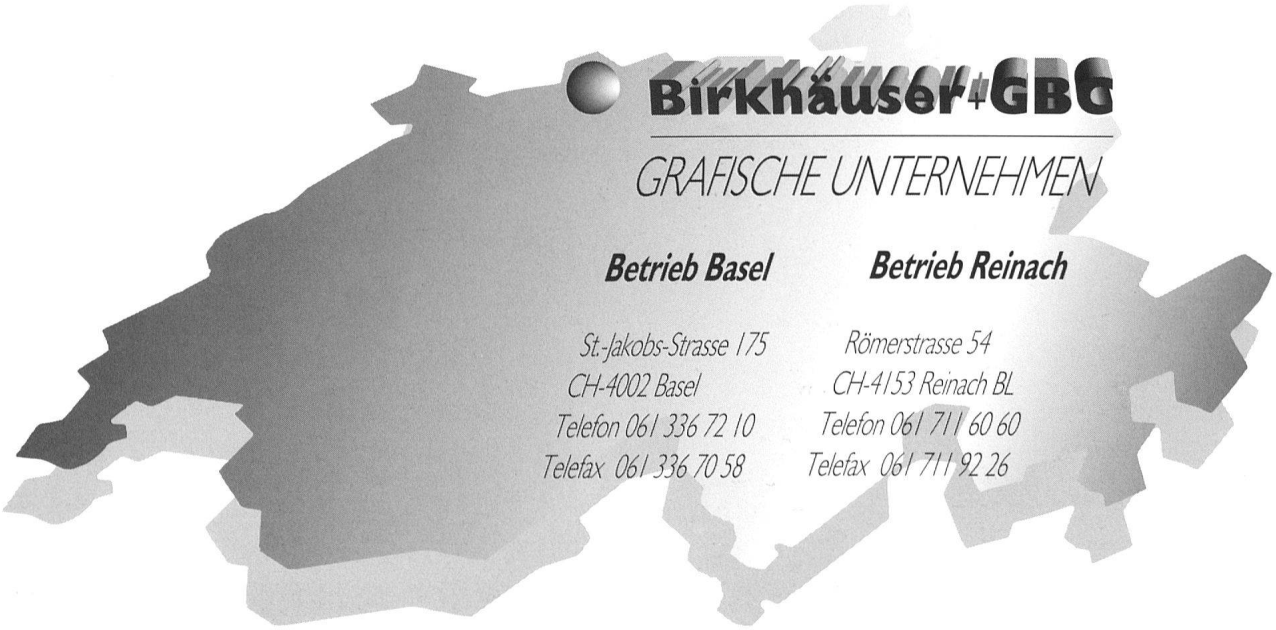

Gemälde- und Graphikauktionen

4. bis 7. Mai 1994

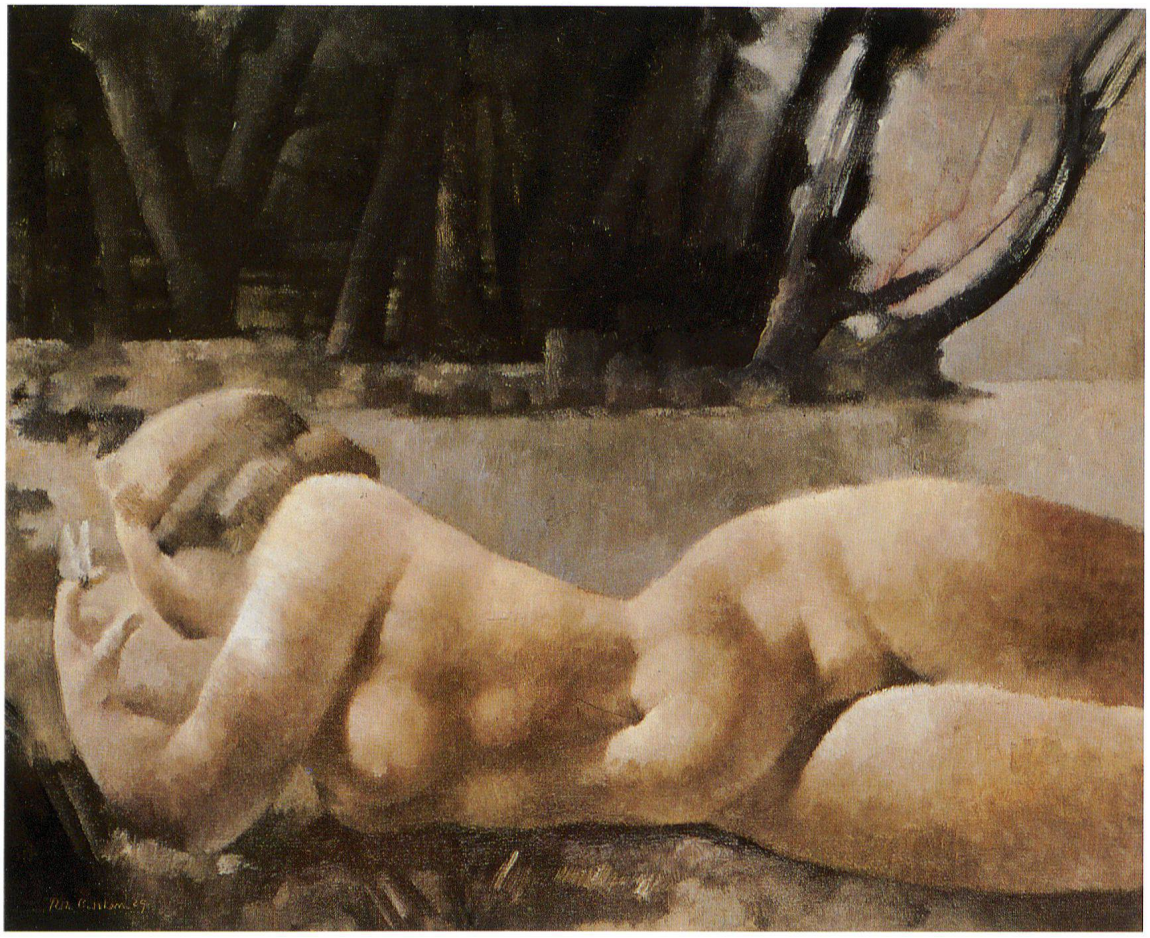

Rodolphe Théophile Bosshard *«Eve de l'île d'Herblay»*
Öl auf Lwd., 73 x 92 cm

Werke des 16. bis 20. Jahrhunderts

Reich illustrierter Katalog (inkl. Ergebnisliste) Fr 30.–

Vorschau:
täglich vom 22. April bis 1. Mai 1994 · 10 bis 12 Uhr · 14 bis 19 Uhr
Donnerstag bis 21 Uhr · Samstag und Sonntag 10 bis 19 Uhr

Cuno Amiet · Albert Anker · William-Victor Aubert · Auguste Bachelin · Johann Jakob Biedermann
Ernest Biéler · Rodolphe Th. Bosshard · Serge Brignoni · Alexandre Calame · Gustave Castan · Albert Chavaz
Edward Theodor Compton · Albert de Meuron · Jean-Gabriel Domergue · Johann Othmar Döbeli
Frédéric Dufaux · Julien Dupré · Hans Erni · Kurt Fahrner · Lyonel Feininger · Otto Frölicher · François Gall
Aldo Galli · Franz Gertsch · Giovanni Giacometti · Wilhelm Gimmi · Hubert Kaplan · Alexander Max Köster
Wilhelm Kuhnert · Herbert Leupin · Ernst Morgenthaler · Otto Nebel · Charles Clos Olsommer
Hermann Max Pechstein · Ambrogio Preda · Arnulf Rainer · Markus Rätz · Hans Reichel
Fred Stauffer · Johann Gottfried Steffan · Niklaus Stoecklin · Jean Tinguely · Wolfgang Adam Töpffer
Edouard Vallet · Otto Vautier · Henrik Verschuring · Max von Mühlenen · Alfons Walde · Johann Zahnd

(Reichhaltigstes Gemäldeangebot der Schweiz)

DOBIASCHOFSKY
Monbijoustrasse 30
CH-3001 Bern

seit 1923

AUKTIONEN AG
Tel. 031 381 23 72
Fax 031 381 23 74