Objekttyp: **FrontMatter**

Zeitschrift: **Kinema**

Band (Jahr): **6 (1916)**

Heft 1

PDF erstellt am: **24.05.2024**

**Nutzungsbedingungen**

Die ETH-Bibliothek ist Anbieterin der digitalisierten Zeitschriften. Sie besitzt keine Urheberrechte an den Inhalten der Zeitschriften. Die Rechte liegen in der Regel bei den Herausgebern.
Die auf der Plattform e-periodica veröffentlichten Dokumente stehen für nicht-kommerzielle Zwecke in Lehre und Forschung sowie für die private Nutzung frei zur Verfügung. Einzelne Dateien oder Ausdrucke aus diesem Angebot können zusammen mit diesen Nutzungsbedingungen und den korrekten Herkunftsbezeichnungen weitergegeben werden.
Das Veröffentlichen von Bildern in Print- und Online-Publikationen ist nur mit vorheriger Genehmigung der Rechteinhaber erlaubt. Die systematische Speicherung von Teilen des elektronischen Angebots auf anderen Servern bedarf ebenfalls des schriftlichen Einverständnisses der Rechteinhaber.

**Haftungsausschluss**

Alle Angaben erfolgen ohne Gewähr für Vollständigkeit oder Richtigkeit. Es wird keine Haftung übernommen für Schäden durch die Verwendung von Informationen aus diesem Online-Angebot oder durch das Fehlen von Informationen. Dies gilt auch für Inhalte Dritter, die über dieses Angebot zugänglich sind.

Ein Dienst der *ETH-Bibliothek*
ETH Zürich, Rämistrasse 101, 8092 Zürich, Schweiz, www.library.ethz.ch

**http://www.e-periodica.ch**

R 9 / f. Nr. 2. Vergriffen! K

VI. Jahrgang. Nr. 1. Bülach-Zürich, den 8. Januar 1916.

SALLE CARNOT

SALLE de FÊTES avec SCÈNE et DÉCORS
Pour Concerts, Représentations Théâtrales, Soirées de Sociétés, de Familles, etc.
(CINQ CENTS PLACES)

Transformation de la Salle pour Noces, Banquets, Bals, Skating-Rink
PLANCHER EN CHÊNE (300 MÈTRES CARRÉS)

ÉCLAIRAGE ÉLECTRIQUE (DOUBLE SIGNE)

Cinéma Saumurois

SCHWEIZ. LANDESBIBLIOTHEK 1916 G. 4303. BERN

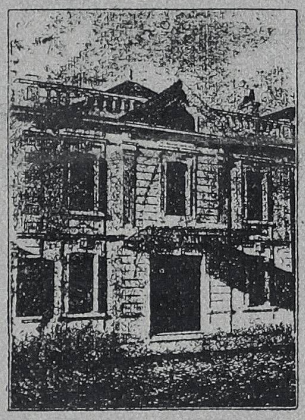

DIRECTEUR : E. LASNIER

Saumur le 16 Octobre 1912.

A Monsieur le Directeur de
THE WESTINGHOUSE COOPER-HEWITT Cy.Ltd.
11, Rue du Pont.
SURESNES. Près Paris.

Monsieur le Directeur.

J'ai l'honneur de vous informer que le convertisseur à vapeur de mercure que vous m'avez fourni il y a environ un an pour alimenter mon arc de projections cinématographiques, m'a donné entière satisfaction. Mon opérateur a reçu les félicitations de nos abonnés pour sa projection.

L'économie de votre appareil m'a été démontrée par le fait qu'avant de l'employer, je payais : SOIXANTE-CINQ FRANCS par semaine d'électricité. Je ne paie maintenant que TRENTE DEUX Frs.

Je ne puis que me louer de votre appareil et vous prie d'agréer, Monsieur le Directeur, l'assurance de ma considération très distinguée.

E. Lasnier

Schweizer. Landesbibliothek Bern