Objekttyp: **FrontMatter**

Zeitschrift: **Mitteilungsblatt / Keramik-Freunde der Schweiz = Revue des Amis Suisses de la Céramique = Rivista degli Amici Svizzeri della Ceramica**

Band (Jahr): **- (1983)**

Heft 98

PDF erstellt am: **23.05.2024**

Nutzungsbedingungen

Die ETH-Bibliothek ist Anbieterin der digitalisierten Zeitschriften. Sie besitzt keine Urheberrechte an den Inhalten der Zeitschriften. Die Rechte liegen in der Regel bei den Herausgebern.
Die auf der Plattform e-periodica veröffentlichten Dokumente stehen für nicht-kommerzielle Zwecke in Lehre und Forschung sowie für die private Nutzung frei zur Verfügung. Einzelne Dateien oder Ausdrucke aus diesem Angebot können zusammen mit diesen Nutzungsbedingungen und den korrekten Herkunftsbezeichnungen weitergegeben werden.
Das Veröffentlichen von Bildern in Print- und Online-Publikationen ist nur mit vorheriger Genehmigung der Rechteinhaber erlaubt. Die systematische Speicherung von Teilen des elektronischen Angebots auf anderen Servern bedarf ebenfalls des schriftlichen Einverständnisses der Rechteinhaber.

Haftungsausschluss

Alle Angaben erfolgen ohne Gewähr für Vollständigkeit oder Richtigkeit. Es wird keine Haftung übernommen für Schäden durch die Verwendung von Informationen aus diesem Online-Angebot oder durch das Fehlen von Informationen. Dies gilt auch für Inhalte Dritter, die über dieses Angebot zugänglich sind.

Ein Dienst der *ETH-Bibliothek*
ETH Zürich, Rämistrasse 101, 8092 Zürich, Schweiz, www.library.ethz.ch

http://www.e-periodica.ch

Keramik-Freunde der Schweiz

Mitteilungsblatt Nr. 98

September 1983

Bulletin des Amis Suisses de la Céramique

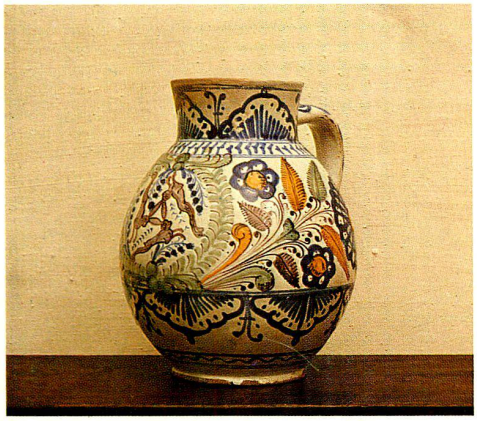

Umschlagbild:
Spät-Habaner Fayencen des 18. Jahrhunderts im Ethnographischen Museum in Budapest. Siehe Bildlegenden zu Tafel I.

Keramik-Freunde der Schweiz

Mitteilungsblatt Nr. 98

September 1983

Bulletin des Amis Suisses de la Céramique

INHALTSVERZEICHNIS

Mária Kresz	Die Verbreitung der Spät-Habaner Fayence des 18. Jahrhunderts in Ungarn	5
Christa Zimmermann	Geheimschrift und Rezepte der Habaner	13
Sándor Kecskeméti	Einmann Ziegelfabrik	16
Samia Al Azharia Jahn	Technical details about traditional sudanese «DOKAS» (baking plates of clay) with glossy black surfaces	17
Ausstellungen		23
Vereinsnachrichten		28
Mitgliederbewegung		34
Alte Mitteilungsblätter		37

Redaktion: Prof. Dr. Rudolf Schnyder, Schweizerisches Landesmuseum, Zürich
Redaktionelle Mitarbeiter: Frau Friederike Felber-Dätwyler, Kilchberg ZH
Dr. E. Pelichet, Nyon VD

Die mit den Autorennamen versehenen Beiträge erscheinen unter persönlicher Verantwortung der Verfasser.