Objekttyp: **Advertising**

Zeitschrift: **Kultur und Politik : Zeitschrift für ökologische, soziale und wirtschaftliche Zusammenhänge**

Band (Jahr): **3 (1948)**

Heft 3

PDF erstellt am: **23.05.2024**

Nutzungsbedingungen

Die ETH-Bibliothek ist Anbieterin der digitalisierten Zeitschriften. Sie besitzt keine Urheberrechte an den Inhalten der Zeitschriften. Die Rechte liegen in der Regel bei den Herausgebern.
Die auf der Plattform e-periodica veröffentlichten Dokumente stehen für nicht-kommerzielle Zwecke in Lehre und Forschung sowie für die private Nutzung frei zur Verfügung. Einzelne Dateien oder Ausdrucke aus diesem Angebot können zusammen mit diesen Nutzungsbedingungen und den korrekten Herkunftsbezeichnungen weitergegeben werden.
Das Veröffentlichen von Bildern in Print- und Online-Publikationen ist nur mit vorheriger Genehmigung der Rechteinhaber erlaubt. Die systematische Speicherung von Teilen des elektronischen Angebots auf anderen Servern bedarf ebenfalls des schriftlichen Einverständnisses der Rechteinhaber.

Haftungsausschluss

Alle Angaben erfolgen ohne Gewähr für Vollständigkeit oder Richtigkeit. Es wird keine Haftung übernommen für Schäden durch die Verwendung von Informationen aus diesem Online-Angebot oder durch das Fehlen von Informationen. Dies gilt auch für Inhalte Dritter, die über dieses Angebot zugänglich sind.

Ein Dienst der *ETH-Bibliothek*
ETH Zürich, Rämistrasse 101, 8092 Zürich, Schweiz, www.library.ethz.ch

http://www.e-periodica.ch

Macht kommen, die die christlichen Ideale als ihre politischen Richtlinien ansehen.

Um ein solches Ziel wirklich erreichen zu können, müssen wir vor allem selbst Christen sein. Wir müssen unser eigenes Leben der Lehre Christi gemäss einrichten. Seine Inspiration und Führung müssen uns ewige Quellen der Erneuerung ein. Die meisten von uns sind in ihrem täglichen Tun und Lassen von den negativen Kräften der Furcht und des Hasses beeinflusst. In unseren Beziehungen zu unserer Familie und zu unseren Freunden sind viele von uns weit davon entfernt, uns von den wahren Prinzipien der Brüderlichkeit leiten zu lassen. Wie dürfen wir aber, wenn wir unser eigenes Privatleben nicht im Sinne des christlichen Glaubens führen, erwarten, die ganze Nation dahin zu beeinflussen, von ihrer Regierung die Anwendung christlicher Prinzipien zu verlangen.

Das neue blaue

REZEPTBÜCHLEIN

«Einmachen leicht gemacht»

ersetzt und ergänzt unsere bisherigen Publikationen und wird auch denjenigen Frauen von Nutzen sein, die sich im Einmachen bereits gut auskennen. — Preis 50 Rp. in den Haushaltgeschäften oder direkt von uns gegen Briefmarken.

Glashütte Bülach

Ruhe und Erholung
in sehr schön gelegenem

Heim der Fraternità
Savosa ob Lugano

alkoholfrei, vegetarisch,
auf Wunsch Waerlandkost
Pensionspreis Fr. 8.— bis Fr. 15.—
Auskunft und Prospekte
Telephon (091) 2 23 09

Gute
Festgeschenke
bei
Evangelische
Buchhandlung

Telephon 2 25 83
Keine Filialen

BÜCHER

Kaufen Sie

BEG
BERN

Nägeligasse 9
neben der Kapelle

40 Jahre

Zahnärztliches Institut Konolfingen

Gebisse

seit Jahren konkurrenzlos in Preis und Ausführung.

Telephon 8 41 23

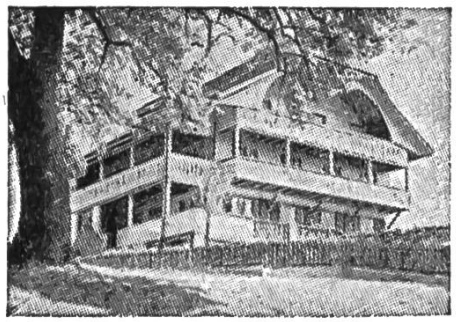

Schweiz. Bauern-Heimatschule Möschberg

SCHULE für sorgfältigen, bodenständigen Haushalt, mit **praktischer Säuglingspflege in eigenen Kinderstuben.**

Kleine Klassen. Sommer- und Winterkurs je 5 Monate. Prospekte durch die Schulleitung.

„Virano" gehört in jedes Heim!

Preis: Fr. 2.50 per Liter in Harassen à 12 Liter

Frankohauslieferung durch Depositäre

VIRANO A.-G., Magadino (Tessin)

Was wirft Ihr Betrieb ab?

Klipp und klare Übersicht über Ertrag, Kosten, Guthaben, Schulden, Vermögen usw. vermittelt Ihnen die

pebe Landwirte-Buchhaltung von ing. agr. H. Nebiker

Wenig Schreibarbeit, viele Vordrucke, daher leicht zu führen. Komplette Buchhaltung für ein Jahr,

mit Anleitung, Inventurheft und Kassabüchlein für die Bäuerin nur Fr. 15.30. Urteilen Sie selbst und verlangen Sie ein Exemplar unverbindlich zur Ansicht von

P. BAUMER / FRAUENFELD

Patent-Geschäftsbücherfabrik / Tel. (054) 7 24 51

Urgesteinsmehl „Gotthard"

das wirksame und natürlichste

Bodennährmittel

verbessert, lockert und regeneriert den Boden. Kräftigt die Pflanzen und fördert das Wachstum derselben. Erhöht die Haltbarkeit aller Gräser, Gemüse, Obst und Getreide. Steigert das Wachstum und Leben der für die Fruchtbarkeit und Gare des Bodens so notwendigen Bodenbakterien.

O. Gamma & Cie. Mineralmahlwerke Zürich 2

Eine Expertise

ist Vertrauenssache

Sie hilft

im Betrieb rechtzeitig Klarheit schaffen,

drohende Schäden beheben,

neue Wege der Produktion, des Verkaufes und der Rentabilität finden

Die Expertise erspart teures Lehrgeld, bekämpft Not und Verdienstausfall!

Für Expertisen in allen Gebieten der Wirtschaft wenden Sie sich an:

Institut für Betriebswirtschaft

Leitung: *Beat Müller, Grosshöchstetten*

Telefon (031) 8 52 72

Zürcher Frauenverein für alkoholfreie Wirtschaften

Wer Lust hat, seine hauswirtschaftlichen Kenntnisse weiter auszubilden, dem bieten unsere Stellen als

Serviertöchter
Unterköchin und Küchenmädchen

ein schönes, befriedigendes Arbeitsfeld. Bewerberinnen ohne Vorkenntnisse werden angelernt. Eintrittsalter 17—20 Jahre für Küche und Service.
Für die **Leitung unserer Betriebe** bilden wir in unserer

Vorsteherinnenschule

geeignete Kräfte aus. Diese Schule dauert 2 Jahre:

1. Jahr: Praktische und theoretische Einführung in die Arbeiten eines alkoholfreien Wirtschaftsbetriebes.
2. Jahr: Weitere Ausbildung als Gehilfin.
Alter: 24 bis 35 Jahre.

Prospekte und Auskunft durch das Hauptbüro: Dreikönigstr. 35, Zürich 2.

Das Vertrauen

kann man nicht kaufen, aber erwerben.

Hunderte von Kunden aus der ganzen Schweiz haben vom Vertrauen, das sie in unsere Genossenschaft setzten, großen Nutzen gezogen.

Wir helfen und raten auch Ihnen gerne

beim Kauf und Verkauf von Vieh und landwirtschaftlichen Produkten.

Vieh- und Produktenvermittlungsgenossenschaft

mit Sitz in Grabs (Werdenberg, Buchs, St. G.)

BUCHDRUCKEREI G. JAKOB, GROSSHÖCHSTETTEN