Objekttyp: **Advertising**

Zeitschrift: **Kultur und Politik : Zeitschrift für ökologische, soziale und wirtschaftliche Zusammenhänge**

Band (Jahr): **4 (1949)**

Heft 3

PDF erstellt am: **24.05.2024**

Nutzungsbedingungen

Die ETH-Bibliothek ist Anbieterin der digitalisierten Zeitschriften. Sie besitzt keine Urheberrechte an den Inhalten der Zeitschriften. Die Rechte liegen in der Regel bei den Herausgebern.
Die auf der Plattform e-periodica veröffentlichten Dokumente stehen für nicht-kommerzielle Zwecke in Lehre und Forschung sowie für die private Nutzung frei zur Verfügung. Einzelne Dateien oder Ausdrucke aus diesem Angebot können zusammen mit diesen Nutzungsbedingungen und den korrekten Herkunftsbezeichnungen weitergegeben werden.
Das Veröffentlichen von Bildern in Print- und Online-Publikationen ist nur mit vorheriger Genehmigung der Rechteinhaber erlaubt. Die systematische Speicherung von Teilen des elektronischen Angebots auf anderen Servern bedarf ebenfalls des schriftlichen Einverständnisses der Rechteinhaber.

Haftungsausschluss

Alle Angaben erfolgen ohne Gewähr für Vollständigkeit oder Richtigkeit. Es wird keine Haftung übernommen für Schäden durch die Verwendung von Informationen aus diesem Online-Angebot oder durch das Fehlen von Informationen. Dies gilt auch für Inhalte Dritter, die über dieses Angebot zugänglich sind.

Ein Dienst der *ETH-Bibliothek*
ETH Zürich, Rämistrasse 101, 8092 Zürich, Schweiz, www.library.ethz.ch

http://www.e-periodica.ch

Schnyder

Produkte schonen die Wäsche

Seifenfabrik Schnyder Biel

Urgesteinsmehl „Gotthard"

das wirksame und natürlichste

Bodennährmittel

verbessert, lockert und regeneriert den Boden. Kräftigt die Pflanzen und fördert das Wachstum derselben. Erhöht die Haltbarkeit aller Gräser, Gemüse, Obst und Getreide. Steigert das Wachstum und Leben der für die Fruchtbarkeit und Gare des Bodens so notwendigen Bodenbakterien.

O. Gamma & Cie. Mineralmahlwerke Zürich 2

40 Jahre

Zahnärztliches Institut Konolfingen

Gebisse

seit Jahren konkurrenzlos in Preis und Ausführung.

Telephon 8 41 23

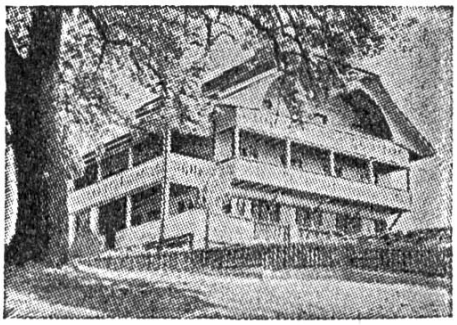

Schweiz. Bauern-Heimatschule Möschberg

SCHULE für sorgfältigen, bodenständigen Haushalt, mit **praktischer Säuglingspflege in eigenen Kinderstuben.**

Kleine Klassen. Sommer- und Winterkurs je 5 Monate. Prospekte durch die Schulleitung.

Buchhandlung der **E**vangelischen **G**esellschaft

Gegründet 1848
Nägeligasse 9

Bern

Die Bücherbezugsquelle

der evangelischen Familie

seit hundert Jahren

Ruhe und Erholung

in sehr schön gelegenem

Heim der Fraternità

Savosa ob Lugano

alkoholfrei, vegetarisch,

auf Wunsch Waerlandkost

Pensionspreis Fr. 8.— bis Fr. 15.—

Auskunft und Prospekte

Telephon (091) 2 23 09

Handstricken? Ja —

aber mit dem
neuen
Hand-
Strickapparat

TRIMAC

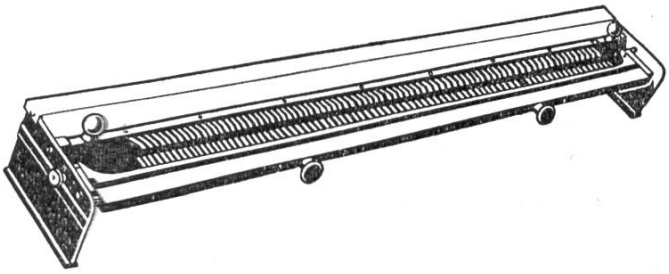

TRIMAC ist der neue, unentbehrliche Helfer in jedem Haushalt. Was die Nähmaschine für die Näherin — ist TRIMAC für die Strickerin. TRIMAC kann zu vorteilhaften Bedingungen auch gemietet werden.

A. FEUZ & CO. / BERN

Speichergasse 5 Telephon (031) 3 06 09

Seine Vorteile:

Die Arbeit sieht genau wie handgestrickt aus;
Grundmuster glatt rechts;
150 Maschen;
Sie stricken praktisch alles, wie Pullover, Strümpfe, Complets, Bébéartikel usw.;
8- bis 10facher Zeitgewinn;
Kleine Stücke wie Strümpfe, Socken, Handschuhe usw. werden gleichzeitig paarweise gestrickt;
Bemusterung durch Farben und Dessins ist unbegrenzt;
Die Bedienung ist sehr einfach;
der Preis sehr vorteilhaft.

Süßmost DAS GANZE JAHR

Glas ist die geeignetste und billigste Verpackung für Fruchtsäfte. Wir liefern für die Süssmostbereitung starke und widerstandsfähige Gefässe. Verlangen Sie von uns die Spezialpreisliste für Mostflaschen und Ballons mit ausführlicher Gebrauchsanweisung.

GLASHÜTTE BÜLACH

Eine Expertise

ist Vertrauenssache

Sie hilft

im Betrieb rechtzeitig Klarheit schaffen,

drohende Schäden beheben,

neue Wege der Produktion, des Verkaufes und der Rentabilität finden

Die Expertise erspart teures Lehrgeld, bekämpft Not und Verdienstausfall!

Für Expertisen in allen Gebieten der Wirtschaft wenden Sie sich an:

Institut für Betriebswirtschaft

Leitung: *Beat Müller, Grosshöchstetten*

Telefon (031) 8 52 72

Zürcher Frauenverein für alkoholfreie Wirtschaften

Wer Lust hat, seine hauswirtschaftlichen Kenntnisse weiter auszubilden, dem bieten unsere Stellen als

Serviertöchter
Unterköchin und Küchenmädchen

ein schönes, befriedigendes Arbeitsfeld. Bewerberinnen ohne Vorkenntnisse werden angelernt. Eintrittsalter 17—20 Jahre für Küche und Service.
Für die **Leitung unserer Betriebe** bilden wir in unserer

Vorsteherinnenschule

geeignete Kräfte aus. Diese Schule dauert 2 Jahre:

1. Jahr: Praktische und theoretische Einführung in die Arbeiten eines alkoholfreien Wirtschaftsbetriebes.
2. Jahr: Weitere Ausbildung als Gehilfin.
Alter: 24 bis 35 Jahre.

Prospekte und Auskunft durch das Hauptbüro: Dreikönigstr. 35, Zürich 2.

Das Vertrauen kann man nicht kaufen, aber erwerben.

Wir vermitteln aus nur gesunden Beständen:

Hochgealptes TBC-freies Zucht- und Nutzvieh

Grabser- und Bündnervieh, Muneli, kräftige Rinder von 1—2 Jahren. Nähige und gekalbte Rinder und Kühe.
Direkte Vermittlung von Bauer zu Bauer!
Auch Lieferungen auf Bestellung, beste Referenzen! Nach einem Versuch werden auch Sie zu unserer zufriedenen Kundschaft gehören.

Erste Schweizerische Braunvieh-Vermittlungs-Genossenschaft

Vermittler, zugleich Verwalter der Genossenschaft:
Burkhard Sprecher, Salen, Grabserberg Tel. (085) 8 84 78

Schweinevermittlung:
Florian Gantenbein, Montbellin, Grabserberg Tel. (085) 8 86 45
wenn keine Antwort Tel. (085) 8 85 92

Stallungen der Genossenschaft bei:
Stefan Zweifel, bei der Post, Grabs Tel. (085) 8 87 59