Objekttyp: **Advertising**

Zeitschrift: **Kultur und Politik : Zeitschrift für ökologische, soziale und wirtschaftliche Zusammenhänge**

Band (Jahr): **39 (1984)**

Heft 2

PDF erstellt am: **25.05.2024**

Nutzungsbedingungen

Die ETH-Bibliothek ist Anbieterin der digitalisierten Zeitschriften. Sie besitzt keine Urheberrechte an den Inhalten der Zeitschriften. Die Rechte liegen in der Regel bei den Herausgebern.
Die auf der Plattform e-periodica veröffentlichten Dokumente stehen für nicht-kommerzielle Zwecke in Lehre und Forschung sowie für die private Nutzung frei zur Verfügung. Einzelne Dateien oder Ausdrucke aus diesem Angebot können zusammen mit diesen Nutzungsbedingungen und den korrekten Herkunftsbezeichnungen weitergegeben werden.
Das Veröffentlichen von Bildern in Print- und Online-Publikationen ist nur mit vorheriger Genehmigung der Rechteinhaber erlaubt. Die systematische Speicherung von Teilen des elektronischen Angebots auf anderen Servern bedarf ebenfalls des schriftlichen Einverständnisses der Rechteinhaber.

Haftungsausschluss

Alle Angaben erfolgen ohne Gewähr für Vollständigkeit oder Richtigkeit. Es wird keine Haftung übernommen für Schäden durch die Verwendung von Informationen aus diesem Online-Angebot oder durch das Fehlen von Informationen. Dies gilt auch für Inhalte Dritter, die über dieses Angebot zugänglich sind.

Ein Dienst der *ETH-Bibliothek*
ETH Zürich, Rämistrasse 101, 8092 Zürich, Schweiz, www.library.ethz.ch

http://www.e-periodica.ch

Die ZYLISS Vollkorn- und Ölsaat-Mühle ist da!

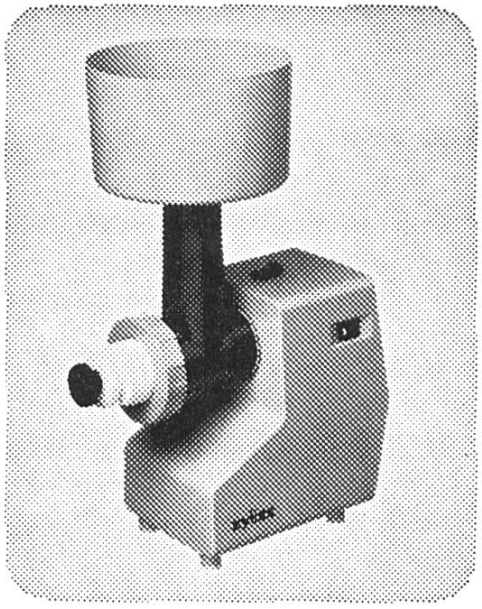

Für alle, welche die Vitalstoffe des vollen Korns und der Oelsaat für ihre Gesundheit nutzen wollen.

ORIGINAL zyliss® swiss made

Schnell und problemlos mahlen Sie mit der elektrischen zyliss Heimmühle jede benötigte Menge Vollkornschrot oder Vollkornmehl für das Müesli, den Getreidebrei, selbstgebackenes Vollkornbrot, Vollkorngebäck, Kuchen, Gemüsefüllungen usw.

Nr. 437.000 **zyliss Elektro-Vollkorn- und Oelsaat-Mühle**
Farbe braun/beige, mit Motorantrieb 190 W, SEV geprüft.

Zusätzlich erhältlich:

zyliss Gemüseraffelvorsatz Nr. 432.000

Dieser Vorsatz verwandelt Ihre zyliss Vollkornmühle im Handumdrehen in eine leistungsstarke Gemüseraffel, mit der Sie köstliche gesunde Salate bequem zubereiten können.

Bezugsquelle:

Schweiz. Bauern-Heimatbewegung, **3506 Grosshöchstetten**
Telefon 031 91 08 48

Diakonissenhaus-Klinik

SILOAH

3073 Gümligen bei Bern
Telefon 031 52 36 52

Unser Werk, das im Dienste des kranken Mitmenschen steht, führt nebst einem modern eingerichteten Alters- und Pflegeheim eine nach neuen Grundsätzen geführte Akut-Klinik mit 50 Betten. Die Klinik umfaßt die Abteilungen Chirurgie, Gynäkologie, Ophthalmologie, ORL, Orthopädie sowie eine psychiatrische und neurologische Abteilung. Zur Erfüllung dieser Aufgaben stehen nebst einem Labor und einer Röntgendiagnostik eine nach neusten Erkenntnissen eingerichtete physikalische Therapie zur Verfügung. Freie Arztwahl aus unserem Ärztekollegium.

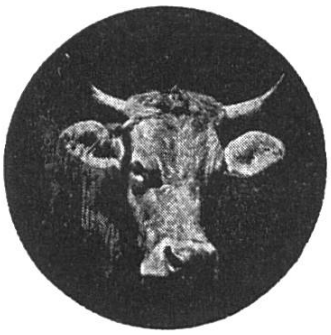

Wir liefern fortwährend aus dem voralpinen Zuchtgebiet robustes, gealptes Braunvieh, auch Brown-Swiss

trächtige Rinder
junge Milchkühe

Unsere Tiere erfüllen die Remontierungsbedingungen. Schriftliche Garantie für Währschaft.

VIEHVERMITTLUNGS-GENOSSENSCHAFT GRABS SG

Geschäftsführer: Adam Gantenbein, Masis, 9472 Grabs
Telefon 085 / 7 29 71 oder 085 / 7 38 90

Anmeldung ist notwendig. – Stallung in Grabs-Oberdorf.

ANBAU- UND VERWERTUNGSGENOSSENSCHAFT «HEIMAT» GALMIZ

Das ist die führende bäuerliche Organisation
für organisch-biologischen Landbau

Wer einen sicheren Weg sucht, die Kosten zu senken und den Ertrag *gesundheitlich wertvoller, giftfreier* Produkte zu steigern, wende sich an die Verwaltung. Telefon 037 71 43 23

Als Leistungsförderer:

RIMUSS rot
Urpress · Piccante · Rubin
Der erfrischende Traubensaft
In Läden, Restaurants und Getränke-Depots.

- **Fördert täglich die körperliche und geistige Leistungsfähigkeit**
- Der 100 % eigene Fruchtzucker liefert sofort Energie
- Die gewichtsregulierenden Mineralstoffe machen fit

In Spezialläden, Reformhäusern, Getränkedepots
Rimuss-Kellerei, 8215 Hallau

Buchhandlung der Evang. Gesellschaft 3000 Bern 7
Nägeligasse 9, Tel. 031 22 25 83

Evang. Buchhandlung 3400 Burgdorf
Schmiedengasse 26
Tel. 034 22 67 44

BEG-Buechlade 4900 Langenthal
Marktgasse 27 Tel. 063 22 24 08

sind Vertrauensbuchhandlungen der evangelischen Familie.
Schriftliche und telefonische Bestellungen werden umgehend erledigt.
Wir danken für Ihre Bestellung.

GEISTLICH DÜNGER

Reiche Ernte
gesunde, nährstoffreiche,
lagerfähige Gemüse, Früchte und Getreide

mit AVG-Mischdünger

hergestellt aus Knochen- und Hornmehl,
chlorfreiem Kali- und Magnesiumsulfat

garantiert
ohne leichtwasserlösliche, ätzende oder
brennende Stickstoffdünger

Alleinhersteller:
GEISTLICH AG, 6110 WOLHUSEN

Alleinverkauf:

Anbau- und Verwertungsgenossenschaft Heimat
3285 Galmiz, Tel. 037 71 42 42

AVG

Für Gesundheit und Genuss

RIMUSS
CinuSS + VermuSS

Cinuss und Vermuss fördern dank Mineralstoffen, Spurenelementen und 100% fruchteigenem Traubenzucker die Leistungsfähigkeit. Artischocken- und Vermouth-Auszüge sind eine Wohltat.

CinuSS

Zu verlangen im Getränkedepot, Laden, Reformhaus

aus Rimuss und Artischocken (Cynara), leicht bitter

VermuSS

aus Rimuss mit Vermouth ohne Alkohol, leicht süss

Beide naturrein und ohne Alkohol

Man sollte sich beim Nüsseknacken nicht die Zähne ausbeissen.

Drucksachen- Nüsse beispielsweise helfen wir Ihnen mit Vergnügen und unseren modernsten technischen Einrichtungen knacken.

Schnelle und preisgünstige Ausführung gehören mit zur zuvorkommenden Bedienung in der

Druckerei Jakob AG
3506 Grosshöchstetten
Telefon 031 911 42 1

Holle Frischkornflocken

Weizen-Gerstenflocken Demeter
die beiden vitalsten Getreidefrüchte

Flockenmischung Demeter
Weizen, Roggen, Hafer und Gerste

Haferflocken Demeter
die wichtigsten Flocken der Diätküche

Knusperflocken Demeter
aus frisch geröstetem Weizen

Holle-Nährmittel AG
CH-4144 Arlesheim

DEMETER

Getreide aus biologisch-dynamischem Landbau

Biotta-Frucht- und Gemüsesäfte

Die Biotta-Säfte werden aus streng kontrollierten, biologisch angebauten Früchten und Gemüsen hergestellt, sie sind leicht und bekömmlich.

Rüeblisaft
mit natürlichem Vitamin C für die Sehkraft

Randensaft
zur natürlichen Förderung der Gesundheit

Selleriesaft
zur Entschlackung

Tomatensaft
ein gesunder Apéritif

Sauerkrautsaft
zur Förderung der Verdauung

Rettichsaft
ein bekömmlicher Diätsaft

Kartoffelsaft
Diätsaft für den Magen

Topinambursaft*
Diätsaft geeignet für Diabetiker

Gemüse-Cocktail
gesunder Apéritif

Breuss-Gemüsesaft*
ideal zum Saftfasten

Orangensaft und Grapefruitsaft
reich an fruchteigenem Vitamin C, kein rückverdünntes Konzentrat

Traubensaft
aus sonnengereiften Bio-Trauben, reich an Traubenzucker

Bio-Cassis
reich an Vitamin C und P

Wald-Heidelbeer
Gesundheit aus dem Wald

Vitamin-Cocktail
natürlicher Vitaminspender mit fruchteigenen Vitaminen

Biotta-Fit
natürlicher Energiespender zum Frühstück und zwischendurch

* nur in Reformhäusern, Drogerien und Apotheken erhältlich

Biotta

Biotta AG CH-8274 Tägerwilen TG

Urgesteinsmehl «Gotthard»

das wirksame und natürliche

Bodennährmittel

verbessert, lockert und regeneriert den Boden. Kräftigt die Pflanzen und fördert das Wachstum derselben. Erhöht die Haltbarkeit aller Gräser, Gemüse, Obst und Getreide. Steigert das Wachstum und Leben der für die Fruchtbarkeit und Gare des Bodens so notwendigen Bodenbakterien.

Telefon 01 482 44 22

Eberhard+Walser, vormals O. Gamma & Cie.

Erz- und Mineralprodukte, 8038 Zürich, Seestrasse 336

Geprüfte Qualitätsprodukte für den organisch biologischen Gemüsebau von A–Z finden Sie bei

SAMEN
GRAINES
SEMENTI
Mauser

Zürichstrasse 98 8600 Dübendorf 1

Telefon
Bestell-Dienst:
Tag: 01 821 11 11
mit Fachberatung
Nacht:
01 821 11 21

Naturkraft

aus Hefe und Wildpflanzen

BIO-STRATH®

- hilft bei Müdigkeit und Nervosität
- fördert die Konzentration
- stärkt die Widerstandskraft
- erhöht die Leistungsfähigkeit

BIO-STRATH®

Die Wirksamkeit von Bio-Strath ist wissenschaftlich erwiesen

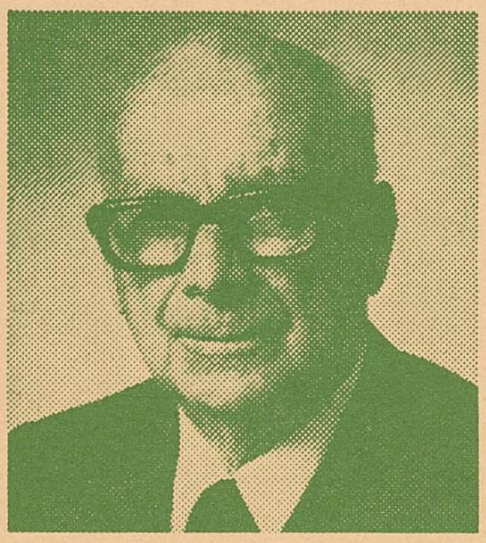

Dr. Hans Müller,
Pionier des biologischen
Landbaus und Betreuer
mehrerer hundert Bio-Betriebe.

"Seit 1959 übernimmt «familia» fast unser gesamtes Bio-Getreide und Bio-Obst für das «familia»-Bio-Bircher-müesli."

«familia» Bio-Birchermüesli wird seit Jahren in der gleich guten Qualität produziert. Daher schon immer der wesentliche Unterschied: «familia» ist wirklich ein Birchermüesli mit wertvollen biologischen Zutaten! Es hat biologisch gewachsene Äpfel drin. Viel Äpfel. Und Vollkornflocken aus Weizen und Roggen, ebenfalls aus biologisch bebautem Boden. Für anspruchsvolle Leute, die naturbelassene Nahrung wollen.

Das Beste für ein hausgemachtes Birchermüesli.