Objekttyp: **Advertising**

Zeitschrift: **Kultur und Politik : Zeitschrift für ökologische, soziale und wirtschaftliche Zusammenhänge**

Band (Jahr): **41 (1986)**

Heft 2

PDF erstellt am: **24.05.2024**

Nutzungsbedingungen

Die ETH-Bibliothek ist Anbieterin der digitalisierten Zeitschriften. Sie besitzt keine Urheberrechte an den Inhalten der Zeitschriften. Die Rechte liegen in der Regel bei den Herausgebern.
Die auf der Plattform e-periodica veröffentlichten Dokumente stehen für nicht-kommerzielle Zwecke in Lehre und Forschung sowie für die private Nutzung frei zur Verfügung. Einzelne Dateien oder Ausdrucke aus diesem Angebot können zusammen mit diesen Nutzungsbedingungen und den korrekten Herkunftsbezeichnungen weitergegeben werden.
Das Veröffentlichen von Bildern in Print- und Online-Publikationen ist nur mit vorheriger Genehmigung der Rechteinhaber erlaubt. Die systematische Speicherung von Teilen des elektronischen Angebots auf anderen Servern bedarf ebenfalls des schriftlichen Einverständnisses der Rechteinhaber.

Haftungsausschluss

Alle Angaben erfolgen ohne Gewähr für Vollständigkeit oder Richtigkeit. Es wird keine Haftung übernommen für Schäden durch die Verwendung von Informationen aus diesem Online-Angebot oder durch das Fehlen von Informationen. Dies gilt auch für Inhalte Dritter, die über dieses Angebot zugänglich sind.

Ein Dienst der *ETH-Bibliothek*
ETH Zürich, Rämistrasse 101, 8092 Zürich, Schweiz, www.library.ethz.ch

http://www.e-periodica.ch

Diakonissenhaus-Klinik

SILOAH

3073 Gümligen bei Bern
Telefon 031 52 36 52

Unser Werk, das im Dienste des kranken Mitmenschen steht, führt nebst einem modern eingerichteten Alters- und Pflegeheim eine nach neuen Grundsätzen geführte Akut-Klinik mit 50 Betten. Die Klinik umfasst die Abteilungen Chirurgie, Gynäkologie, Ophthalmologie, ORL. Zur Erfüllung dieser Aufgaben stehen nebst einem Labor und einer Röntgendiagnostik eine nach neuesten Erkenntnissen eingerichtete physikalische Therapie zur Verfügung. Freie Arztwahl aus unserem Ärztekollegium.

Wir liefern fortwährend aus dem voralpinen Zuchtgebiet robustes, gealptes Braunvieh, auch Brown-Swiss

trächtige Rinder
junge Milchkühe

Unsere Tiere erfüllen die Remontierungsbedingungen. Schriftliche Garantie für Währschaft.

VIEHVERMITTLUNGS-GENOSSENSCHAFT GRABS SG

Geschäftsführer: Adam Gantenbein, Masis, 9472 Grabs
Telefon 085 / 7 29 71 oder 085 / 7 38 90

Anmeldung ist notwendig. – Stallung in Grabs-Oberdorf.

Anbau- und Verwertungs-genossenschaft «Heimat» Galmiz

Das ist die führende bäuerliche Organisation
für organisch-biologischen Landbau

Wer einen sicheren Weg sucht,
die Kosten zu senken und den Ertrag
gesundheitlich wertvoller, giftfreier
Produkte zu steigern,
wende sich an die Verwaltung.
Telefon 037 71 43 23

GEISTLICH DÜNGER

Reiche Ernte
gesunde, nährstoffreiche,
lagerfähige Gemüse, Früchte und Getreide

mit AVG-Mischdünger

hergestellt aus Knochen- und Hornmehl,
chlorfreiem Kali- und Magnesiumsulfat

garantiert
ohne leichtwasserlösliche, ätzende oder
brennende Stickstoffdünger

Alleinhersteller:
GEISTLICH AG, 6110 WOLHUSEN

Alleinverkauf:

Anbau- und Verwertungsgenossenschaft Heimat
3285 Galmiz, Tel. 037 71 42 42

AVG

Holle Frischkornflocken

Weizen-Gerstenflocken Demeter
die beiden vitalsten Getreidefrüchte

Flockenmischung Demeter
Weizen, Roggen, Hafer und Gerste

Haferflocken Demeter
die wichtigsten Flocken der Diätküche

Knusperflocken Demeter
aus frisch geröstetem Weizen

Holle-Nährmittel AG
CH-4144 Arlesheim

DEMETER

Getreide aus
biologisch-
dynamischem
Landbau

Urgesteinsmehl «Gotthard»

das wirksame und natürliche

Bodennährmittel

verbessert, lockert und regeneriert den Boden. Kräftigt die Pflanzen und fördert das Wachstum derselben. Erhöht die Haltbarkeit aller Gräser, Gemüse, Obst und Getreide. Steigert das Wachstum und Leben der für die Fruchtbarkeit und Gare des Bodens so notwendigen Bodenbakterien.

Telefon 01 482 44 22

Eberhard+Walser, vormals O. Gamma & Cie.

Erz- und Mineralprodukte, 8038 Zürich, Seestrasse 336

Das einzige Vitamingetränk mit 7 natürlichen Vitaminen

Die meisten Vitamingetränke enthalten künstliche Vitamine. Biotta Vita 7, eine herrlich schmeckende Fruchtsaftmischung, ist das einzige Vitamingetränk mit den 7 fruchteigenen Vitaminen, Provitamin A, B_1, B_6, C, E, P und Biotin, ein köstliches Naturprodukt. Trinken Sie täglich Biotta Vita 7 und Sie brauchen sich um Ihren Vitamin-Haushalt keine Sorge zu machen.

Biotta Vita 7 erhalten Sie in Reformhäusern, Drogerien, Apotheken und guten Lebensmittelgeschäften.

Dr. H. Brandenberger
Biotta AG, 8274 Tägerwilen

GEB

Evangelische Buchhandlung
3000 BERN 7
Nägeligasse 4, Tel. 031 22 11 45

Evangelische Buchhandlung
3400 BURGDORF
Schmiedengasse 26,
Tel. 034 22 67 44

Evangelische Buchhandlung
4900 LANGENTHAL
Marktgasse 27, Tel. 063 22 24 08

Wir liefern Ihnen jedes gute Buch

Unsere Spezialgebiete:
Theologie
Christliches Schrifttum
Schallplatten und Kassetten

Erwerbsgärtner – Hobbygärtner – Biogärtner

Heute sind Höchst-Erträge im Gemüsebau nicht mehr erstes Ziel.

Gesundes Gemüse soll wachsen!

Dazu braucht es die richtigen Sorten:
- **unempfindliche,**
- **wohlschmeckende,**
- **anspruchslose.**

Samen Mauser hat die Sorten und weiss darüber auch Bescheid!

SAMEN Mauser

Samen Mauser AG Dubendorf
Zurichstrasse 98
CH-8600 Dubendorf 1
Telefon 01 / 821 11 11
Telex 58543 selma ch

Naturkraft

aus Hefe und Wildpflanzen

BIO-STRATH®

- hilft bei Müdigkeit und Nervosität
- fördert die Konzentration
- stärkt die Widerstandskraft
- erhöht die Leistungsfähigkeit

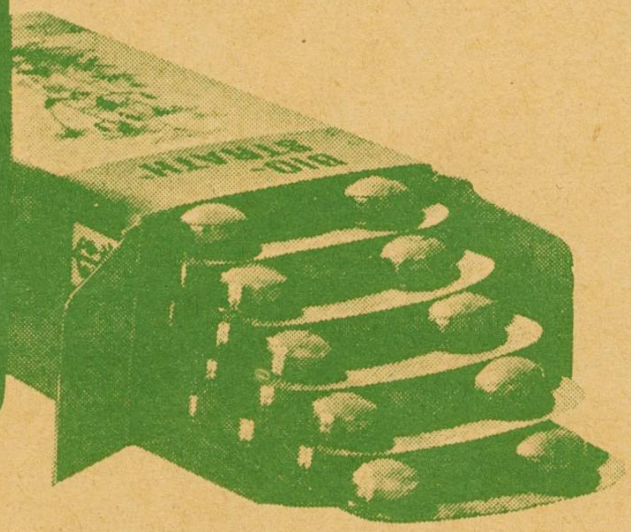

BIO-STRATH®

Die Wirksamkeit von Bio-Strath ist wissenschaftlich erwiesen

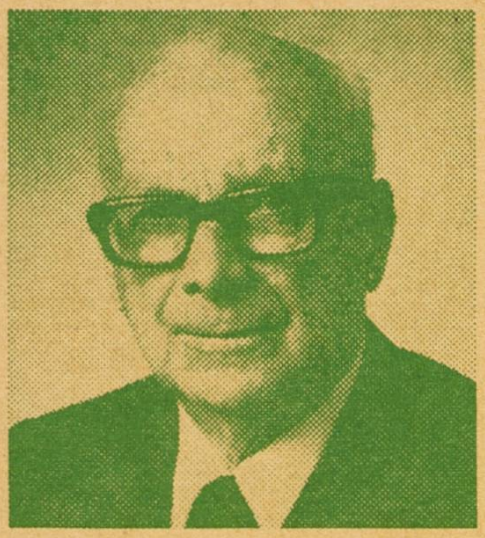

Dr. Hans Müller,
Pionier des biologischen
Landbaus und Betreuer
mehrerer hundert Bio-Betriebe.

"Seit 1959 übernimmt «familia» fast unser gesamtes Bio-Getreide und Bio-Obst für das «familia»-Bio-Bircher-müesli."

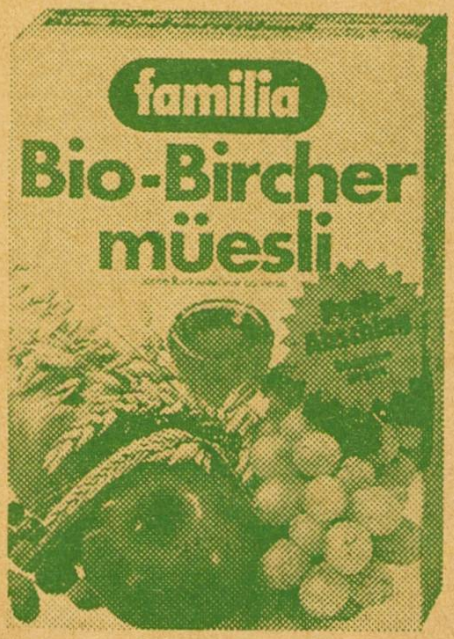

«familia» Bio-Birchermüesli wird seit Jahren in der gleich guten Qualität produziert. Daher schon immer der wesentliche Unterschied: «familia» ist wirklich ein Birchermüesli mit wertvollen biologischen Zutaten! Es hat biologisch gewachsene Äpfel drin. Viel Äpfel. Und Vollkornflocken aus Weizen und Roggen, ebenfalls aus biologisch bebautem Boden. Für anspruchsvolle Leute, die naturbelassene Nahrung wollen.

Das Beste für ein hausgemachtes Birchermüesli.